La fantasía

por ROBERT DE FLERS

La fantasía no es, en modo alguno, como lo ha popularizado, en demasía, una romanza de ópera cómica, una "mentira divina". La fantasía es la proximidad de la Verdad.

La Verdad es un lugar en el que no nos agrada casi quedarnos, y en el cual el clima es horrorosamente crudo, pero, en cambio, sus alrededores son los más deliciosos del mundo. Es agradable pasearse en esos parajes, permanecer, y hasta morirse en ellos, si yo tuviera que publicar algún mapa de "lo delicado", indicaría su estación entre la de la Realidad y la del Sueño, casi, casi, en la mitad del camino.

Desde esta región pintoresca, se oye aún el rumor de la Vida, pero así como un ruido lejano. Los gritos de alegría y de dolor, al pasar por entre los árboles de bosques encantados, se han confundido con los trinos de millares de bonitos pájaros y con el rumor de fuentes graciosas o melancólicas. Efectivamente, la fantasía no siempre está alegre. Tiene, como quien dijera, algo del color del cielo.

En este bonito país, imposible sería mentir, pero se afirma la verdad, disimulándola un poquito, muy poquito, con el velo de ciertas ficciones que la presentan amable, sin lograr desfigurarla.

La Verdad, se me ocurre una persona completamente desnuda. Jamás le permitimos salir mucho tiempo de su pozo. Incomoda nuestras miradas, cuando se atreve a querer dar un paseito. Si la encontramos, la acompañamos por el camino más corto hasta el brocal de su morada habitual, y le aconsejamos, con altanería, si es necesario, no salir más. Entonces, ¿qué hace la Verdad que, con codicia, apetecería algunas distracciones: ir por el mundo, al teatro, al campo o a la ciudad? Se disfraza, se cubre la cabeza con un rayo de sol, se hace una ligera túnica con rosas, y, por completar su traje, pide prestadas flores y hojas a todos los zarzales que encuentra en su camino. A veces en los días que quiere presentarse muy linda, solicita del arroyuelo que le preste su cristal; al pavo real le pide algunas plumas, y al cielo, un poco de su azul. Entonces, así engalanada, coqueta, brillante, resplandeciente y radiosa puede presentarse por doquiera. Y la reciben con la sonrisa en los labios, y se la acoge con corazón enamorado. Eso sí, no se nombra: viaja de incógnito. Ya no es la Verdad. Es la Fantasía.

Este pequeño apólogo que, os suplico, me perdonéis, me parece tener un significado muy exacto, es decir, que la Fantasía, lejos de ser fértil en mentiras, es, hoy por hoy, el intérprete más agradable de la Verdad. Gracias a ella, podemos decir a nuestro prójimo, a nuestros gobernantes y a nosotros mismos mil cosas, tanto más desagradables cuanto más verídicas son.

R. de F.

VITAL APOQUINDO RADIOACTIVA

Animales enfermos

En el Consultorio Clínico del Veterinario de "La Nación", Dr. L. Schmidt Herman, se atienden consultas y llamados a domicilio para la atención médica de animales enfermos.

Horas: 9 a 12 M., y 2 a 7 P. M.

SAN ANTONIO N.o 457
Teléfono 3649

DEL CONCURSO DE BELLEZA FEMENINA ORGANIZADO POR "ZIG - ZAG" Y "LA NACION"

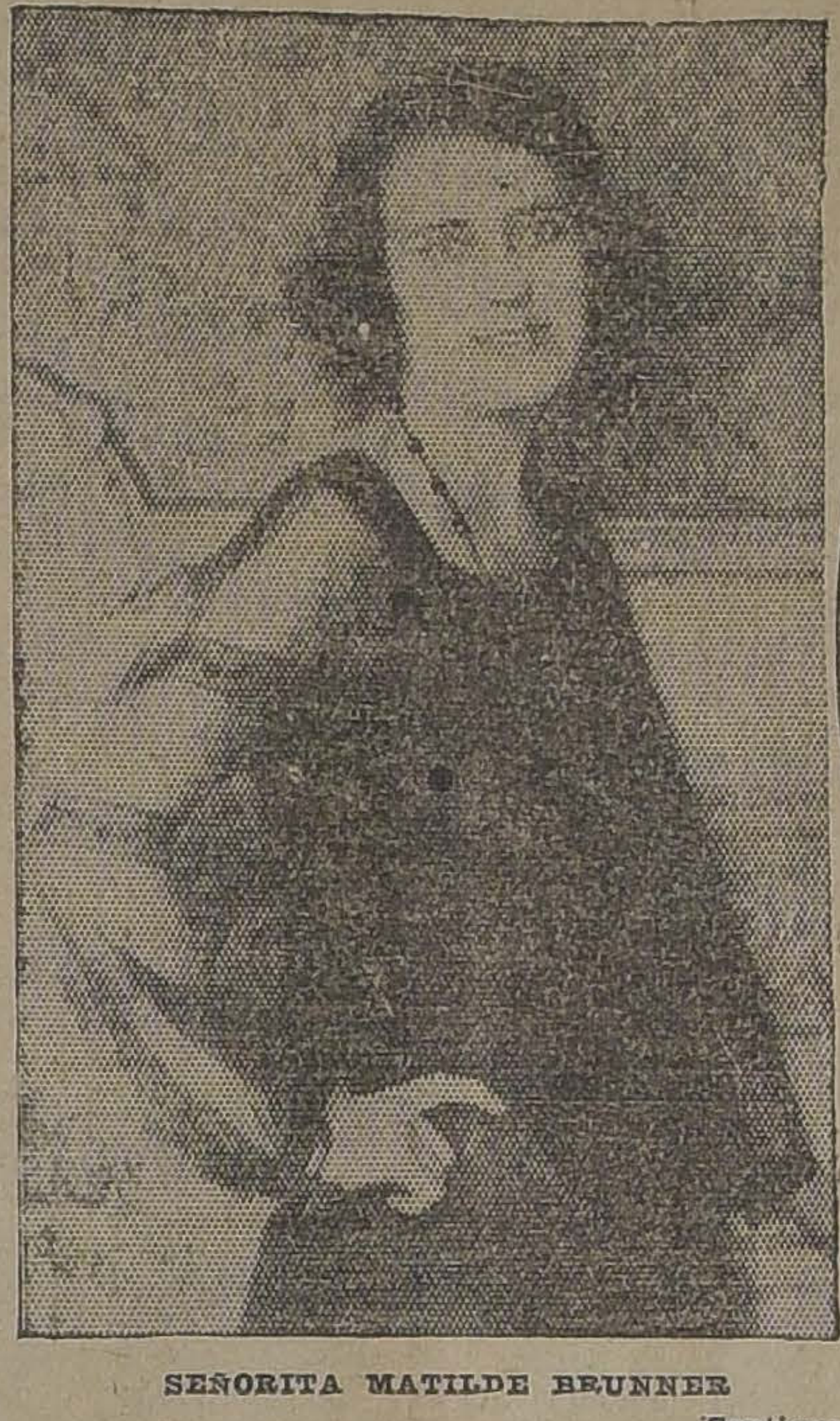

SEÑORITA MATILDE BRUNNER
Santiago

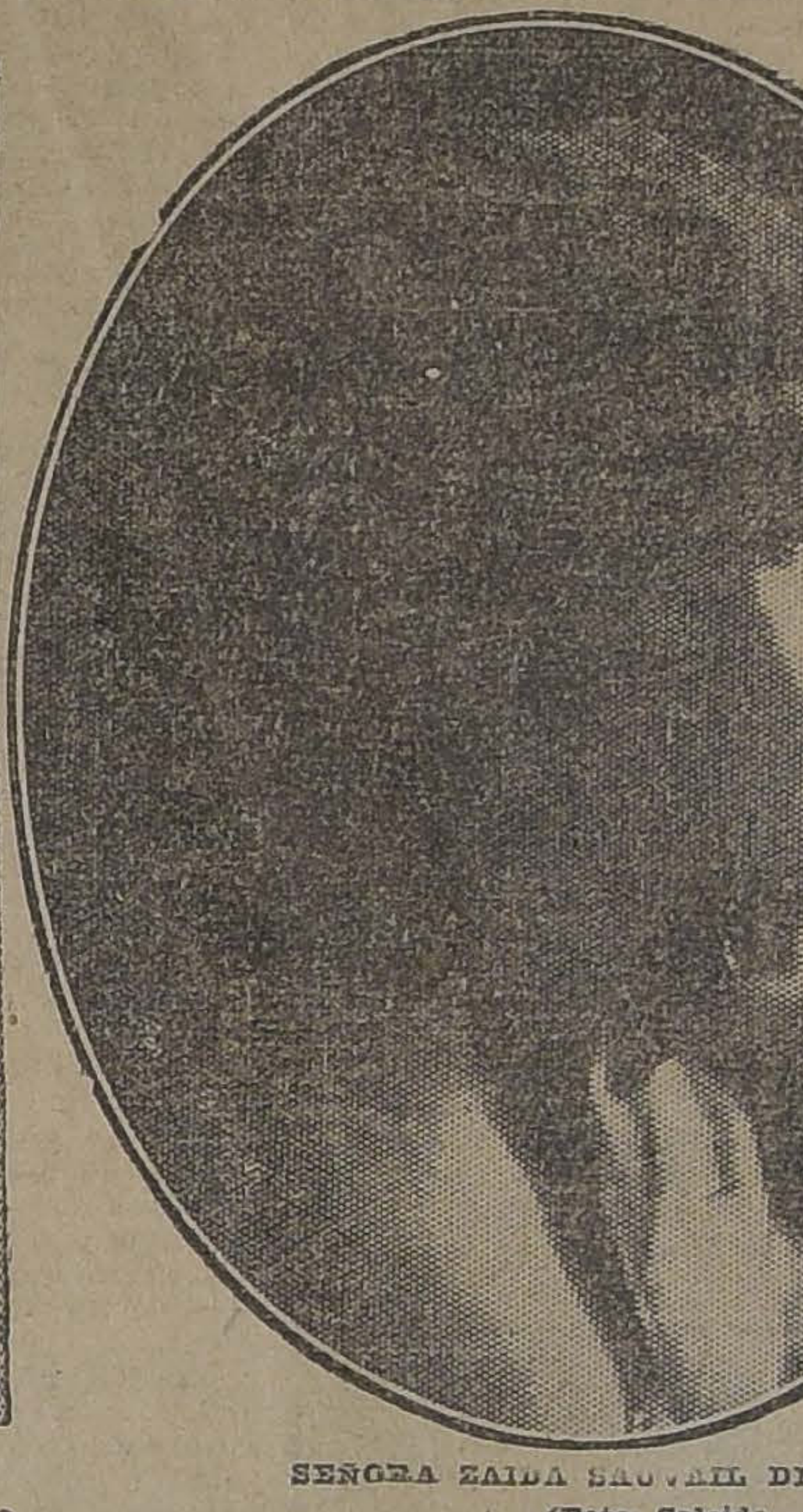

SEÑORA ZAIDA SAUVAIL DE LOPEZ
(Foto. Salcido.— Valparaiso)

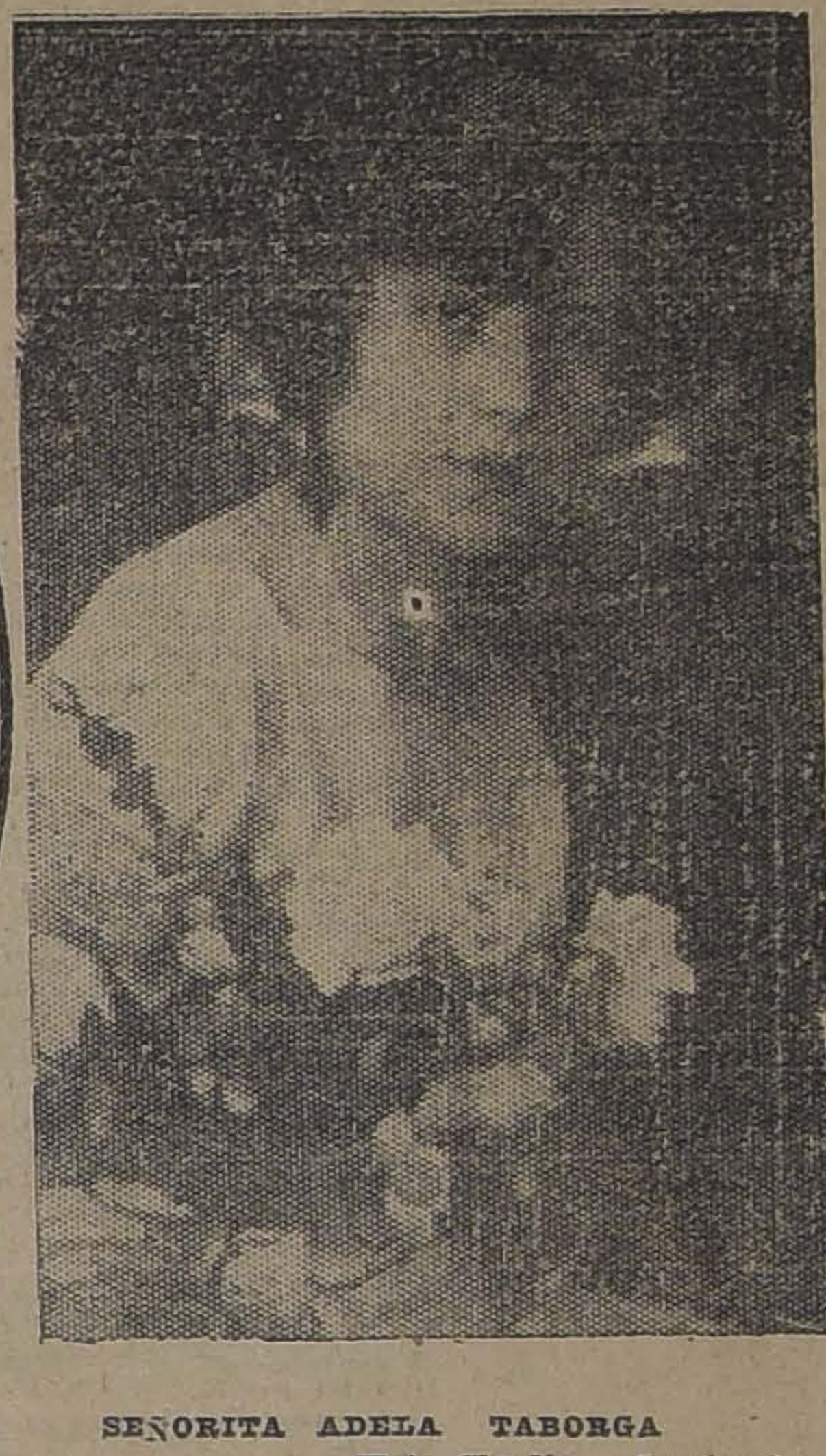

SEÑORITA ADELA TABORGA
(Foto Charlín.— Santiago)

La atracción del mar

por GERMAN GOMEZ DE LA MATA

¿Qué tiene el mar para que así nos arrebate y nos seduzca? Acaso su sentido trágico. Ya de niños nos distraían los libros de aventuras con tempestades que zarandeaban la débil barquichuela donde unos náufragos empeñecíanse cual átomos entre el agua y el cielo; de mayores, la contemplación de las olas desde la cubierta de un buque o desde tierra, sin cesar, nos sugiere una emoción de peligro. En las tabernas de los puertos nos atraen esos viejos con barbas de collar y ojos glaucos, que se emborrachan de ginebra y cuentan cosas maravillosas: pero no nos atraen por lo que cuentan, que suele ser mentira, sino porque alguna vez habrán luchado contra la muerte en el piélago inmenso del color de sus ojos.

Las noticias de catástrofes marítimas poseen un dramatismo de que carecen las noticias de las demás catástrofes, y es porque el mar, sin duda, se adapta mejor que nada a la tragedia.

¡El Mar!... Al modo de esos individuos felinos y castigadores a quienes adoran las mujeres, se hace querer maltratando, y hasta mientras nos arrulla, zalamero, no podemos olvidar que quizá nos asesine un día. Es misterioso como sus leyendas de tesoros sumergidos y de ciudades inundadas —¡oh, hija del rey de Is, convencida por el demonio para que abriese las esclusas y subiese el agua a los campanarios, cuyo repique suena todavía bajo el oleaje!; — es pérfido como sus sirenas, desviando en los arrecifes a los navegantes enternecidos; es insaciable como sus monstruos más devoradores. Y no le odiamos, porque es bello, trágicamente bello, como sus leyendas, como sus sirenas, como sus monstruos inclusive...

En medio de la tormenta acaba de zozobrar un barco a la vista de alguna costa, . unos cuantos hombres de buena voluntad salen en su ayuda antes de que el navío se hunda o estalle, si se trata de un fuego abordo; estos hombres correrán mañana un riesgo igual en su auxilio; pero no confían, seguros de que, más tarde o más pronto, la casi totalidad de ellos perecerá allí, y se resignan, tomados de cariño a su verdugo. Tal viuda de un pescador perdió en el Océano al padre y al marido; pero le ha entregado su hijo, a quien probablemente perderá de la propia manera. ¿Qué atracción ejerce, pues, ese elemento? La grandeza de su tragedia renovada de su tragedia innumerable.

¿Y su ruda poesía, no extinguida jamás? Le han cantado mil y mil rapsodas a partir del padre Homero, ensalzando lo mismo el bravío espectáculo que ofrece cuando se encoleriza el anciano Poseidón que cuando sobre su bruñida superficie cabrillea el sol en las tardes de calma. Se ha dicho respecto a él todo, y nunca se dirá bastante, pues no aburre nunca. ¿Quién se ha cansado de mirar la divertida monotonía de su ondulación o los inciertos vuelos de las gaviotas por encima de sus crestas de espuma? ¿Quién no ha escuchado con deleite la canción incomprensible de sus caracolas, que nos susurran al oído suspiros esotéricos? Remotísimo en el tiempo, resulta siempre joven, y a pesar de su enorme lastre de literatura superpuesta, siempre inspira algo. No le faltan héroes en ningún momento, y si no le surca Ulises con sus naves o Cristóbal Colón con sus carabelas le horadan los submarinos y le arrancan sus joyas los buzos. Además, nos brinda la ilusión de los palacios fabulosos que esconden sus abismos de los paisajes de coral que encierra y de las criaturas imposibles que viven dentro de su atmósfera líquida: nereidas o serpientes... ¿Qué más da, puesto que no hemos de encontrarlas?

Y de continuo nos inquieta, porque a todas horas se ríe de nosotros...

G. G. de la M.

REQUIESCAT

por OSCAR WILDE

Anda con ligero paso, que ella está cerca, muy cerca, bajo la nieve.

Habla en voz queda, que ella puede oír crecer las margaritas.

Toda su bella cabellera dorada ha tomado el tinte de la herrumbre: ella que era joven y encantadora, ahora no es más que polvo.

Semejante al lirio, blanco como la nieve, apenas sabía que era mujer ¡tan dulcemente había crecido!

Las tablas del ataúd y una pesada losa oprimen su pecho. Y ahora sólo yo me torturo el corazón: porque ella reposa para siempre.

¡Silencio! ¡Silencio! No podría ella oír la lira ni el soneto: toda mi vida yace aquí sepultada. Amontonemos tierra sobre ella.

O. W.

VENDEDOR

para plaza, competente, serio y activo para departamento Mercería, necesita para pronto casa comercial de importancia. Inútil sin excelentes referencias. Ofertas indicando condiciones a

P., CASILLA 3627

A—6

CASA BURGALAT

HUERFANOS Y AHUMADA

NUEVO SURTIDO
DE NOVEDADES

Géneros de lana para Vestidos y Abrigos. Crépe Marrocain, Popelinas, Damascos. Géneros bordados, Jacquard, etc.

Terciopelos de lana, lisos, estampados y ciselados.

SEDERIAS ULTIMA MODA

para Vestidos, Abrigos y Adornos.

Marrocain, Popelinas con impresiones fantasías, Damascos, Moaré, Brocatos, lame oro y plateado y otras novedades. Felpa, Nutria rica clase.

Gran ocasión de Terciopelo Chiffon negro, desde $ 49.

HORMAS Y ADORNOS

Gran surtido de Hormas y Adornos para Sombreros, Plumas, cabochons, adornos ciré. Fantasías y Laizes bordadas, doradas y plateadas.

Están llegando los Galones de alta novedad para Vestidos, Tiras de Pieles, Cueros, etc.

BONETERIA

SURTIDO COMPLETO DE BONETERIA PARA SEÑORAS

MAQUINAS de ESCRIBIR "ADLER"

"KLEIN ADLER"

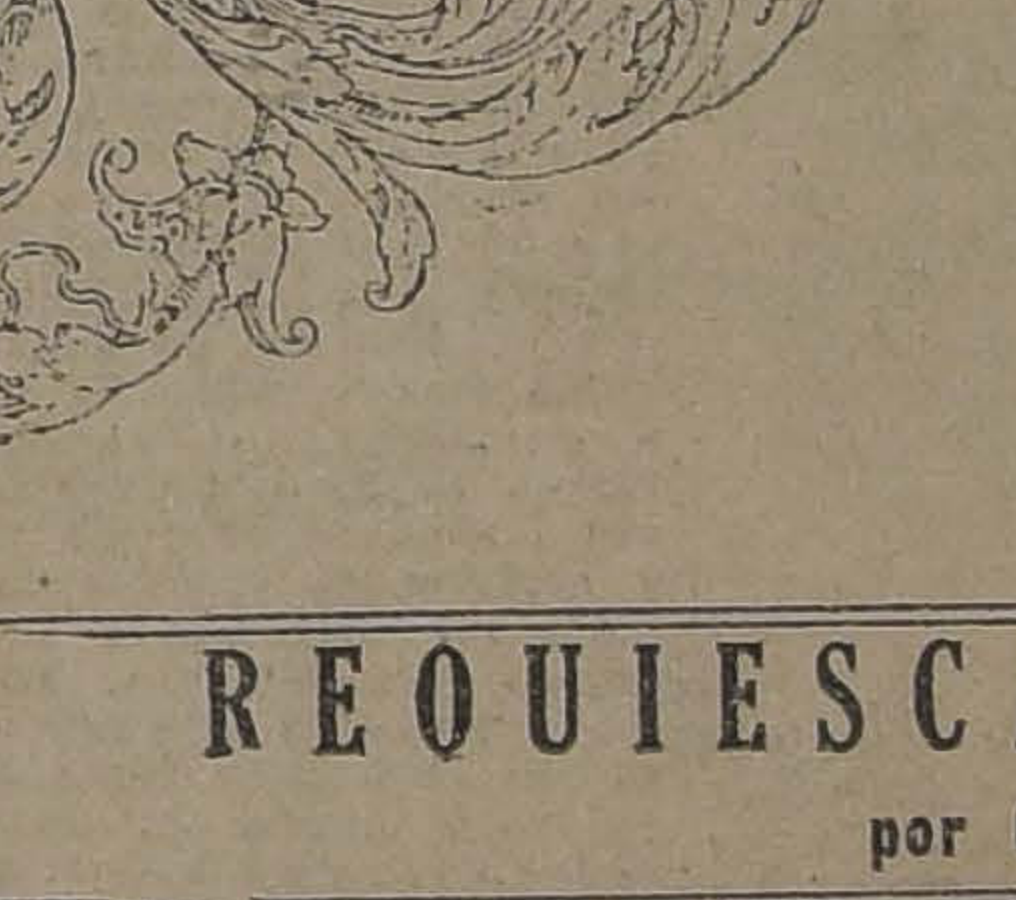

"ADLER" Mod. 7

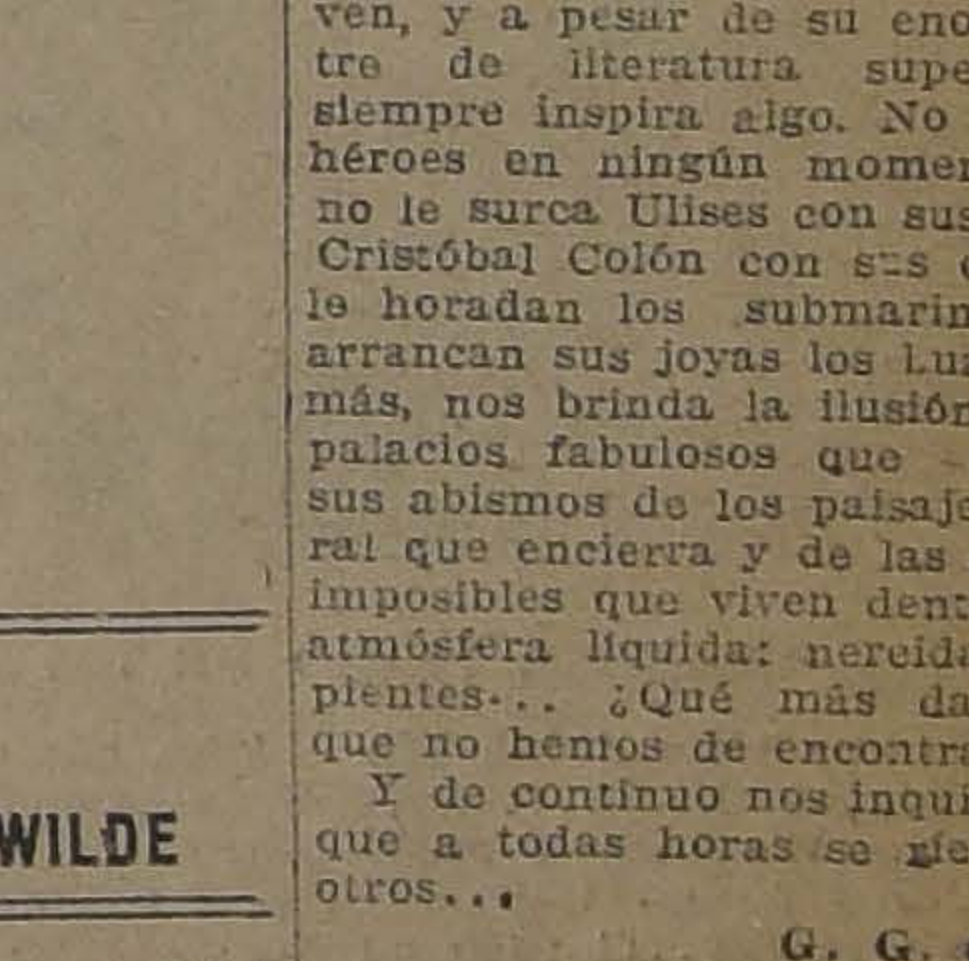

"ADLER" Mod. 15

¿ CONOCE USTED
las importantes mejoras introducidas en los nuevos Modelos
"ADLER"?...

Pídanos una Máquina a prueba.

NOMBRE ...
DIRECCION ...
CIUDAD ...

Recorte y envíe este cupón.

AUG. O. BOHME Y Cía. — HUERFANOS 710. — CASILLA 1163. — SANTIAGO

DE NUESTROS CORRESPON

Un redactor de "La Nación" entrevista a Primo de Rivera

por **ALEJANDRO SUX**

Los dictadores necesitan de la prensa, tanto como de las bayonetas, para mantenerse en el poder.— España es un país enteramente democrático a pesar de tener Rey y Dictador.— Para entrevistar al Dictador todo fué fácil, simple, llano y democrático. . .—Lo que pasó en el salón de espera decorado con mariposas y ángeles. . .—El actual Gobierno español—declara Primo de Rivera—no es un Gobierno de juerguistas.— Sin el Directorio— agrega—España seguiría desangrándose, adormeciéndose, muriendo. . .—El problema español es un problema económico no político.— Queremos intensificar las relaciones con las Repúblicas de nuestras raza.— Y termina diciendo: "Jamás España estuvo más tranquila".

MADRID, Febrero de 1924.

Dos de los congresistas de Lisboa de paso por Madrid, fueron llamados por el General Primo de Rivera, con el objeto de entrevistarnos sobre los resultados del Segundo Congreso de la Prensa Latina, y, de paso, sin duda, para hacerse entrevistar a su vez. Los dictadores necesitan de la prensa hoy en día, casi tanto como de las bayonetas para mantenerse en el poder. Esos dos congresistas fuimos: Monsieur Galtier, redactor en el prestigioso "Le Temps" y este humilde servidor de ustedes.

El honor, pues, es mayúsculo para mí.

La noticia se me dió en un café literario, a las dos de la madrugada:

—Mañana por la tarde, a las 4 y media en punto, le espera a usted el General Primo de Rivera en el Ministerio de la Guerra, — me dijo alguien.

Francamente, la invitación no me llenó de regocijo. Ese mismo día había pasado don Miguel de Unamuno para las islas Canarias, una de las cuales, la más pequeña, se le desterraba por el enorme delito de haber opinado con franqueza sobre las delicias de la dictadura hispánica.

"Si a Unamuno le destierran por eso, — pensé para mis adentros, tratando de disimular mis temores, — a mí, que ni soy Unamuno he dicho peores cosas sobre el Dictador español por boca de Don Vicente Blasco Ibáñez, en un número de "La Revue Contemporaine" lo menos que me pueden hacer es fusilarme... ¡Y como tengo pendiente una vieja deuda con las autoridades españolas!... a lo mejor la sacan a relucir a pesar del armisticio y de mi tranquilidad política posterior...! ¡uno no sabe nunca lo que le puede pasar cuando un Dictador de lengua española le tiene en su poder!

Por lo visto, mis temores fueron compartidos generosamente por dos compañeros de letras y dos hermanos en el pensamiento, porque se me ofrecieron ipso facto para custodiarme hasta los salones del General, por si acaso.

—Ud. comprende, —me dijo uno de ellos, haciéndose el intérprete de todos, — hay gentes que desaparecen misteriosamente, no se sabe cómo.

—Recientemente,—asegura otro, — su compatriota Alberto Ghiraldo desapareció durante dos días. Sus amigos, alarmados al no verle llegar a su café acostumbrado, fueron por él a su casa, y allí supieron que el célebre ácrata argentino faltaba de su hogar desde hacía dos noches... Averiguaciones por aquí, averiguaciones por allá, nadie sabía una palabra. Por fin se resolvió ver al Embajador Estrada y este caballero, que está lejos de compartir las ideas políticas de Ghiraldo, intervino diplomáticamente, y el poeta de "Música Prohibida", fué puesto en libertad inmediatamente... De manera...

A pesar de todo lo anteriormente dicho, tenía la vaga intuición de que el motivo que inspiraba al Dictador era mucho más simple y pacífico.

Sin embargo, al otro día, escoltado por mis cuatro literatos madrileños, fuíme a la hora indicada al Palacio que el Príncipe de La Paz hizo construir y que hoy sirve de Palacio al Ministerio de la Guerra...

Los espíritus poco complicados proceden con lógica infantil: el mío es uno de ellos: yo me dije, en consecuencia:

"Este señor Primo de Rivera, como todo Dictador que se respeta, máxime cuando es general, debe haber tomado precauciones formidables para salvaguardar su persona y es lógicos que antes de que se me permita entrar se me exijan mil y un documentos probatorios de identidad, intenciones, etc., etc.... ¡y yo que para justificar mi visita a S. E. no tenía más que mi palabra!"

GENERAL PRIMO DE RIVERA

Pero nó: esta España tiene sus cosas incomprensibles e insólitas. En el jardín del Ministerio no había un miserable centinela. En las escaleras magníficas sólo montaban la guardia dos torres de cápsulas de cañón de diferentes calibres, que parecían de oro por lo pulidas... ¡ni un ujier!

—¡Pero entonces!... — hice observar a mis acompañantes — este Dictador está seguro de las simpatías de su pueblo.

—¡Cá, hombre!

—Pero, entonces... cómo es que cualquier Perico de los Palotes puede entrar aquí, cómo en su casa?...

—¡Cosas de España! Antes de la Dictadura, todavía era más fácil que ahora ver a presidentes de Ministerios, a Ministros, a Generales... Este es un país verdaderamente democrático, aunque tengamos Rey y Dictador, se lo aseguro a usted.

—Pero, amigos míos, — les dije, — por más democrático que sea un país, cuando no está contento con sus gobernantes lo demuestra en alguna forma... Y este pueblo español tan altanero, tan orgulloso, tan de una pieza... ¡cómo puede ser tan sumiso! El atentado se ha estilado en España desde que tengo uso de razón: lo lógico es que Primo de Rivera los tenga de contados y que se premunice... si no lo hace, es por dos razones: 1.o: porque tiene la seguridad de que su Gobierno merece las simpatías de la mayoría del pueblo: 2.o, porque considera que el pueblo español es incapaz de reaccionar... Y como la segunda suposición es un insulto a España!...

...Y charlando así llegamos a un corredor interminable, en el fondo del cual debía hallarse la Oficina del Ministerio de la Guerra, en donde estaba ya el General, según nos dijo un portero con aire de haber nacido fatigado.

Allí nos hallamos con un ujier... ¡el primero!... que nos preguntó lo que deseábamos.

—El General Primo de Rivera quiere verme — le dije, — me ha dado cita a las cuatro y media: es la hora... Tome esta tarjeta y dígame lo que debo hacer.

—Si es así, — me dice el buen señor, — pase usted señorito... En ese salón de la derecha encontrará a su secretario... Y el mismo General no debe andar muy lejos.

...Y todo fué fácil, simple, llano, democrático...

—Tendrá usted que esperar un momento, — me dijo el Secretario de S. E. el Dictador de España: esperan turno el Alcalde de Sevilla y un General que llega de Africa... En seguida pasará usted...

Y fué así.

Pasó el Alcalde de Sevilla, pasó el General que venía de Africa... Y pasé yo.

Mientras esperaba mi turno, vigilado desde el corredor por mis cuatro amigos intelectuales y románticos, observaba a mi alrededor.

En el amplio salón decorado con mariposas y ángeles, dos o tres Ministros iban y venían, tres o cuatro militares espléndidos se movían de aquí para allá; sobre tres mesas de lujo escribían y escribían tres secretarios, con sendos mamotretos al alcance de la mano: se fumaba copiosamente, se charlaba con ruido, se reía con gusto y espontaneidad... y a través de una segunda puerta se oían voces femeninas, dulces y cantantes... Por esa puerta entró y salió dos o tres veces el general Primo de Rivera, atravesando el salón de las mariposas y de los ángeles, repartiendo buenas tardes y apretones de manos, como quien arroja cobres o caramelos a los pobres, en el atrio de una iglesia, el día de un bautizo... De esa puerta salieron siluetas finas y perfumadas vestidas de luto, y otras tan elegantes y bellas trajeadas a la francesa. Yo recordé cierta anécdota de cierta vendedora de cocaína encerrada por la policía y puesta en libertad por el Dictador, en persona: "Por que yo soy un caballero y siempre defenderá al bello sexo"... según me contaron que dijo.

Todo eso tenía algo de improvisado, de pasajero, de inestable... Se me ocurría que no era salón de palacio sino compartimento de tienda de campaña. Eso parecía campamento revolucionario, Estado Mayor de un ejército acampado a la vista del enemigo.

El Secretario privado de S. E. el General Don Primo de Rivera, militar como él me anuncia.

—Pase usted.

La puerta se abre y me hallo en un inmenso salón casi privado de luz; en el fondo distingo una mesa enorme con un candelabro eléctrico: bajo el disco de luz está el General Primo de Rivera.

Me acerco. El General me observa como un felino. Yo siento casi físicamente la penetración de su mirada.

Cuando estoy a dos pasos por sobre la mesa me extiende la mano casi sin ponerse de pie, y con voz neta, sin apartar sus ojos de los míos, me dice:

—Mucho gusto de conocer a usted personalmente, señor Sux; tome asiento...

Y luego me interroga:

—¿Es verdad que la representación española en el Congreso de Lisboa no estaba a la altura de la prensa de España?

—Así lo dijeron los periódicos de Madrid... supongo que ellos lo deben saber mejor que yo.

—¿Qué hay de verdad sobre la actitud de la Oficina Permanente de París con respecto a los periódicos españoles?

—No comprendo.

—Parece ser que de ese bureau no salieron las invitaciones que debieran haberse hecho. Por eso es que Araquistain se hizo eco de la inquietud española. Ahora me asegura Galtier, el redactor de "Le Temps", que no hay tal animosidad contra España en el seno de la Oficina Permanente de París. ¿Ud. qué piensa?

—Que no hay tal animosidad; a lo sumo hay desidia, mala organización, indiferencia por parte de la prensa española; escepticismo por parte de los periodistas de la Península... Y opino que se deberán ocupar más, pues los hispano-americanos deseamos la cooperación con los de la Madre Patria, porque, en realidad, el porvenir de latinidad está en el seno de las jóvenes Repúblicas del Nuevo Mundo... se trata de perpetuar la lengua y la civilización de Cervantes... no hay derecho a renunciar a las imposiciones del destino...

Mientras decía estas cosas y otras más que olvidé ya, el Dictador escribía nerviosamente en un pequeño block de papel blanco.

Después habló él.

En su voz había ironías, alusiones... (Yo sé por qué y a qué).

—El actual Gobierno español, —me dijo jugando con el lápiz,— no es un Gobierno de juerguistas... España habla por nuestra boca... España está astiada de política, ahita de palabras y discursos... España necesita hechos, acción... Sin el Directorio España seguiría desangrándose, adormeciéndose, muriendo... Nada de palabras huecas; nada de frases ilusorias... Hemos descendido a las realidades... El problema español es un problema económico, no político, y el Directorio lo está resolviendo. El obrero trabaja ocho horas y gana buenos sueldos; las industrias se desarrollan prodigiosamente; las vías férreas se mejoran; se proyecta la construcción de una verdadera red de caminos de hierro estratégicos y comerciales; se han empezado a construir quince mil kilómetros de carreteras para el turismo, y para facilitar las comunicaciones interregionales... Queremos intensificar y amplificar las relaciones económicas con América, y especialmente con las Repúblicas de nuestra raza; elaboramos proyectos de tratados comerciales con ellas; crearemos nuevas embajadas: la primera será la de Cuba...

—¿Y de la política interior, mi General, —le pregunté—, se puede saber algo?

—No, —me respondió—, ello no interesa más que a nosotros. Pero si usted quiere darse cuenta del estado general de España, puede usted viajar por donde quiera: pongo a su disposición todos los elementos de información que desee. Jamás España estuvo más tranquila.

Y nos despedimos.

Mis amigos estaban inquietos. La audiencia había durado veinte y cinco minutos.

...Y, de todas maneras, me hallé más a mi gusto cuando el aire me acarició el rostro, como para hacer perdonar el frío polar que nos enviaba el Guadarrama.

A. S.

POR LA MONTAÑA DE MONTSERRAT

por **JOSE ALEMANY Y BORRAS**

La madre Naturaleza le dió a Cataluña una joya: la montaña de Montserrat.—Destácase majestuosa, irguiéndose hasta 1,250 metros sobre el nivel del mar.— En remotas épocas ejerció su belleza una sugestión especial sobre las almas.— Sobre ella se alzan templos a la divina Madre del Amor.— Las ermitas que constituyen el encanto de los turistas y el viejo monasterio.— Por él han pasado en diversas épocas de la historia los más grandes Reyes.

BARCELONA, Febrero 10 de 1924.

Una de las más preciadas joyas con que adornó a nuestra tierra catalana la madre naturaleza, es, sin disputa alguna, la hermosa montaña de Montserrat. Lo es por varios conceptos; pero lo es primordialmente por su propio ser, eso es: como montaña. ¿Dónde encontrará el viajero, donde en qué lugar del planeta podrá admirar el turista otra similar a ella? Ya no decimos igual, porque esto es imposible.

DETALLE DEL VIADUCTO DEL FUNICULAR

Montaña de fama universal es esta de que tratamos, distante solamente de esta capital unos 35 kilómetros, con buenas carreteras y vías férreas que la circundan y un funicular, un cremallera que facilitan su ascensión, lo que modernamente viene dándole una popularidad que corona la secular reputación de que goza.

PEÑA "EL GIGANTE ENCANTADO"

Aislada de los restantes sistemas orográficos, y constituyendo uno aparte, destácase magestuosa irgiéndose hasta los 1250 metros sobre el nivel del mar aproximadamente, altura desde la que alcanza un radio de visibilidad que abarca toda Cataluña en sus puntos culminantes, o sea, a los Pirineos franceses y de Aragón, a las Baleares y buena parte del Mediterráneo. Montserrat, se ha dicho, es el monte serrado, el Montsagrat o la santa Montaña de Cataluña, el **Monsalwatsch** de la Edad Media alemana, el monte donde se alzaba el castillo del Santa Graal."

A las muchas bellezas permanentes de Montserrat, debemos unir las que podemos calificar de transitorias, producidas por fenómenos pasajeros del cielo y de la atmósfera. Es interesantísima la serie de clisés fotográficos que a base de la niebla de Montserrat se han producido.

No es, pues, de maravillar que ya en remotas épocas ejerciera esta montaña una sugestión especial sobre las almas y que dado lo aficionado que era el paganismo a dedicar los bosques sagrados a alguna divinidad, se consagrara alguno de los que hermosean aún aquellos picos, que, como vigilantes fantásticos los circundan, a la diosa del Amor, a la Venus de aquellas generaciones. Pero llegó la nueva Aurora del cristianismo con su aura de resurrección mundial y donde fué celebrada un tiempo la divinidad de los paganos, se alzaron templos a la divina Madre del Amor, toda gracia y bondad, reina y señora de los cristianos

Desde entonces Montserrat pasó a ser el suntuoso Palacio de la **Moreneta** como llaman los catalanes, cariñosamente a la Madre de Jesús, que allá se venera. Se organizaron seguidamente caravanas de romeros, y se pensó en establecer allá mismo una corte y servidumbre permanente y se instaló un cenóbis benedictino y los monjes a su vez fundaron una escolania de pajes; y de allí, aspirando a un más allá; brotaron entusiasmos para ir fundando por los valles y picos más altos de la montaña numerosas ermitas, encanto de turistas y de exaltada devoción.

Para Cataluña, Montserrat lo es todo. El es para los catalanes símbolo glorioso de su patria, baluarte inconmovible de su fe, casa solariega de sus amores, altar indesmentible de sus sentimientos religiosos, centro, en una palabra, de toda su compleja vida de trabajo y emblema de su materialidad. Encarna la grandiosa epopeya de todo un pueblo de prodigiosa actividad, epopeya tan maravilla representada en el fresco de la bóveda del camarín de la Virgen.

La fundación del Monasterio se pierde en la oscuridad de los tiempos. Sólo una tradición muy antigua nos dice que hacia el año 546 un monje llamado Quirico fundó un monasterio en el actual emplazamiento de Monistrol que debe a él su nombre y que al ocurrir la invasión árabe, los monjes ocultaron la imágen de la Virgen a que se daba culto en su Iglesia.

Las primeras memorias seguras de éste las colocan unos a mediados del siglo X, otros al fin del mismo (986), en que se nombra al prior Raimundo.

Por él han pasado los más grandes reyes de la Península Ibérica, catalanes en particulares desde los Wifredos y Borrells, condes de Barcelona (Siglo IX) a Jaime I, y su esposa, Pedro el grande, Jaime II, Rey de Sicilia, Pedro IV, el Ceremonioso; Fernando I, de Aragón; Alfonso V y su esposa; Felipe III, con motivo de la inauguración del mismo templo; Carlos IV, con toda su familia en 1802; Fernando VII y los contemporáneos en varias ocasiones.

La historia religiosa del santuario es muy interesante, marcándose en ella el curso de los acontecimientos políticos que han conmovido a través de los siglos a los habitantes de la Península, pues ha sido siempre ambicionado este rico florón de Cataluña por los poderosos de esta tierra, unas veces desde el Vaticano, otras desde las casas reinantes que han ejercido en la montaña jurisdicción.

El Monasterio de Monserrat posee un interesante museo. El archivo, desaparecido en el luctuoso incendio de 1811, riquísimo por las múltiples preciosidades que contenía, ha quedado reducido en la actualidad a contadas joyas de mucho valor. La biblioteca, que fué en otro tiempo la segunda en riqueza bibliográfica de Cataluña, desaparecida también como el archivo y otras muchas dependencias del Monasterio cuando la invasión francesa ha sido objeto de solícitos cuidados por parte de los monjes que han ido recogiendo los pocos, pero preciosos libros, que aún pudieron salvarse de la destrucción, y que constituyen como la base de la actual, notablemente acrecida por la munificencia de varios magnates. Actualmente posee la Biblioteca de Montserrat unos 40,000 volúmenes. Cuenta, además, con algunas docenas de incunables, muchos procedentes de la antigua biblioteca, entre los que sobresalen Valerio Máximo, **Obras** (Zaragoza, 1495); Llull. **Proverbia** (Barcelona, 1493); Llull, **Ars inventiva veritatis** (Valencia, 1510); Torrecremada, **Cuestiones** (Roma, 1477) y **Usatges y Constituciones de Catalunya**, (1495).

Una de las páginas más gloriosas de la cultura de los santos varones de aquella orden, la constituye el establecimiento de la imprenta en el Monasterio de Montserrat a fines del siglo XV. Allí fué llamado el célebre impresor Luschwer, quien en 1499 imprimió en el Monasterio la **Vita Chisto** de San Buenaventura.

La montaña y el monasterio han constituído siempre un manantial de inspiración inagotable y sus bellezas han sido cantadas en todos los idiomas y han contribuído a su estudio y difusión poetas, historiadores, teólogos, naturalistas geógrafos y eruditos. Difícilmente se hallaría otro fragmento de la capa terrestre que haya sido objeto de tanta veneración, y cuenta con una literatura tan abundosa.

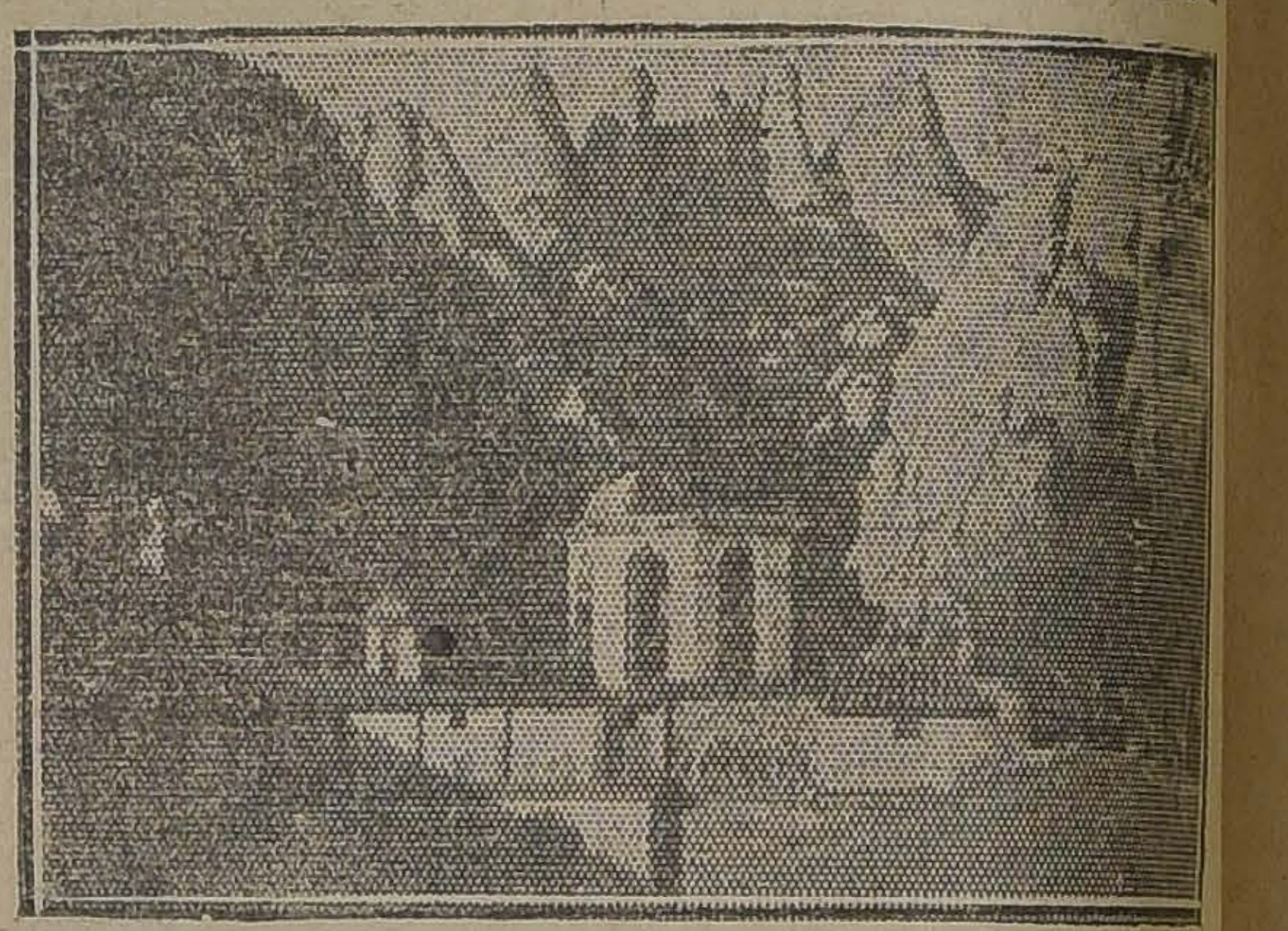

ASPECTO DESDE EL CLAUSTRO

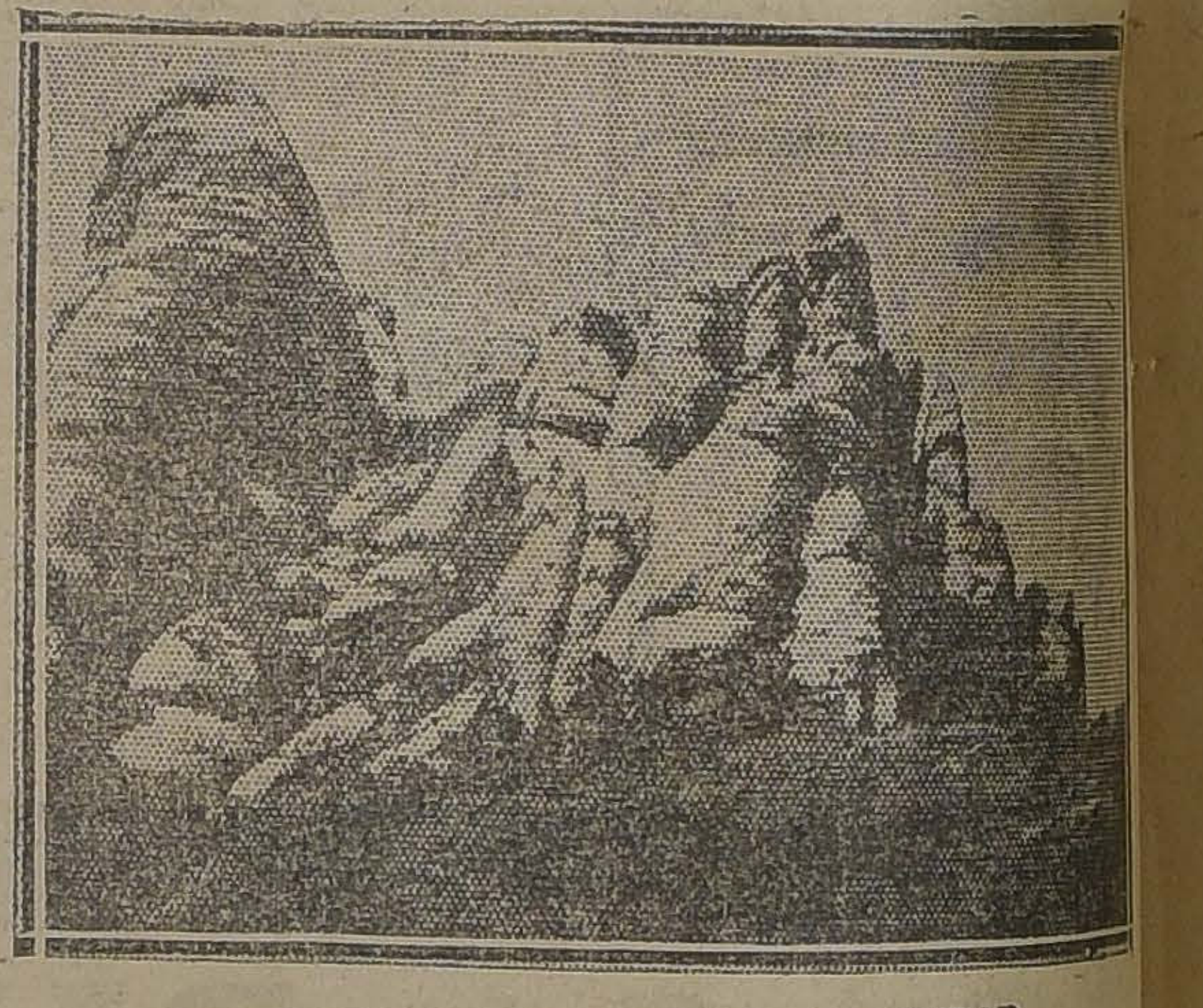

LAS ROCAS DE LA SANTISIMA TRINIDAD

Sería interminable la lista de los autores que se han ocupado en una u otra forma de la montaña o del Monasterio de Monserrat; baste con lo dicho para que resulte patente la afirmación de su importancia, de sus bellezas y méritos, y de la gran popularidad que han alcanzado cada uno en su respectivo punto. No ha de causar, pues, extrañeza alguna, que así como León XIII declaró en 1881 Patrona de Cataluña a la Virgen que allá se venera, fuesen los Somatenes catalanes los que la eligieran también como patrona de aquella cívica institución catalana, y que ahora haya sido el Directorio el que, al proponer ampliar a toda España los Somatenes armados de Cataluña eligiera a la repetida Virgen de Montserrat como Patrona de todos los Somatenes de España.

J. A. y B.

Pídanse siempre los incompa-ables productos de Petróleo

GASOLINA

"ENERGINA"

LONDRES MEXICO

MARCA REGISTRADA

LA CRUZ SWASTICA

PARAFINA ALBA

Anglo - Mexican Petroleum Co. Ltd.

1153 - HUERFANOS - 1153 :-: TELEFONO INGLES 3636

LABORATORIO CLINICO

— DEL —

Dr. Leonidas Corona T.

Delicias 868 — Teléfono 2483

Reacción Wassermann. Sección Química, Sección de Bacteriología.

Tratamiento de la bronquitis crónica.

AUTOVACUNAS

¡Prepárese contra los choques inevitables!

Paragolpe Weed Estilo "Safety"
para coches livianos

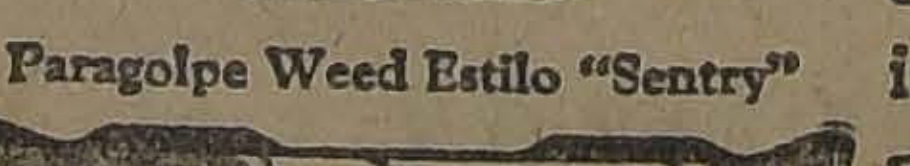

Paragolpe Weed Estilo "Sturdy"
para coches pesados

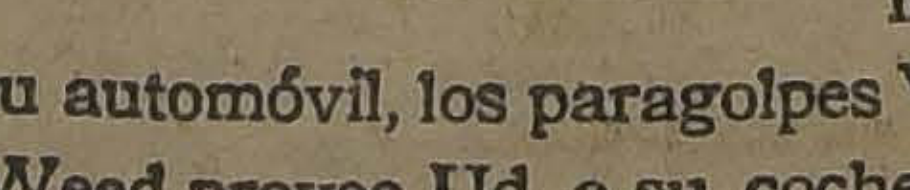

Paragolpe Weed Estilo "Sentry"

PROTEJA los faros delanteros, los guardabarros, el radiador, el tanque de nafta de su automóvil instalando los famosos paragolpes Weed en la parte delantera y parte trasera del coche.

Evite las consecuencias fatales y costosas de los choques inevitables. Pida inmediatamente al comerciante más cercano que instale, al frente y atrás de su automóvil, los paragolpes Weed. Con los paragolpes Weed provee Ud. a su coche con el máximum de lujo y seguridad.

PARAGOLPES WEED

son manufacturados por los fabricantes de las famosas cadenas anti-patinantes Weed para neumáticos.

AMERICAN CHAIN COMPANY, Inc.
Departamento de la exportación: Grand Central Terminal Building
Nueva York, E. U. A.

Representantes
Wessel Duval & Cía., Santiago y Valparaíso

8 5-5-26

ACTUALIDADES ALEMANAS

por LUIS CASTILLO

Baviera, la católica, nunca ha mirado con simpatía la supremacía de Prusia, la protestante.— La vida de las trincheras puso a prueba a los ciudadanos de ambos pueblos.— La política de Baviera y sus actores.— La Unión de Combatientes por la Patria.— Quién es Hitler, el personaje ignorado para muchos y de un pasado misterioso para otros.—Los bávaros y prusianos deponen sus odios en homenaje a la Patria.— A la República alemana le faltan los políticos experimentados.— Aún no se acostumbran a la novedad del régimen.

BERLIN, Diciembre de 1923.

Las penas que afligen a la Alemania no se hacen notar en todas partes de la misma manera. La miseria es más grande en el norte que en el sur del país, en donde el clima, como la riqueza y la subdivisión del suelo, influyen considerablemente para atenuar las duras privaciones derivadas de la pérdida de la guerra.

Baviera, la católica, nunca ha mirado con simpatía la supremacía de Prusia, la protestante; una rivalidad sorda ha existido siempre, rivalidad que la cultura general apenas ha logrado disimular.

GENERAL VON LUDENDORFF

cuyo intento revolucionario en Baviera fracasó.

La diferencia de vida entre el ciudadano bávaro y el prusiano se hizo notar ya durante la guerra, cuando el primero no quiso compartir todas las privaciones del segundo negándose a poner su austeridad de guerrero a un mismo nivel, a pretexto de la mayor producción de víveres de su país. La rudeza de la vida en las trincheras había de amargar más al combatiente mientras más holgada hubiera sido su existencia de paisano y, en consecuencia, la prueba a que fué sometido el bávaro tuvo que ser más dura que la que soportó el prusiano.

Por eso, los primeros estallidos revolucionarios prendieron fácilmente en dicho pueblo acentuando el desasosiego en que había vivido, la fórmula republicana, apenas pudo acallarlo con los mirajes de un régimen completamente nuevo y que le pareció mucho más equitativo que la forzada y desagradable dependencia que había soportado.

EL GENERAL VON SEECKT, COMANDANTE EN JEFE DE LA REICHSWEHR Y DESIGNADO POR EL GOBIERNO DE LA REPUBLICA PARA INTERVENIR MILITARMENTE EN LOS ASUNTOS DE BAVIERA.

La revolución de Abril de 1919 le dió a Babiera aquel efímero gobierno comunista encabezado por Kurst Eisner, que sólo duró un mes en el poder y que terminó con la huida de los caudillos. Sobrevino después el Gobierno de los nacionalistas, al que se acomodó el país como el zapato al pie y en forma que se acentúa de tal modo que no parece sino que ha sido creado para el pueblo bávaro. Es ése un partido reaccionario que en una forma vaga, unas veces, y otras desembozada, tiene como suprema aspiración la autonomía del Estado bajo un regimen monárquico.

Prevalece entre los nacionalistas la rama de los francos-separatistas que abogan por el restablecimiento de la dinastía de los Wittelbach, con el ex-Príncipe Ruprecht, como jefe. El resto no tiene como aspiración partidarista el desmembramiento de la Alemania, sino que lucha por una reforma constitucional inmediata que le permita al gobierno de Baviera, entre muchas otras cosas, explotar por sí mismo todos los ferrocarriles que cruzan su vasto territorio, controlar sus propias finanzas y mantener con sus recursos su propio ejército.

Se comprende, entonces, que este partido poderoso que gobierna sin contrapeso en Baviera haya seguido con muchísimo [illegible] los progresos de las doctrinas avanzadas en otros estados de la República y procediera, en consecuencia, a proclamar prematuramente, el estado de sitio en su territorio anticipándose a la acción del Gobierno central.

El Parlamento bávaro creó, con este motivo, el "Comisariato del Estado", invistiéndolo de facultades dictatoriales y llamó para desempeñar dicho cargo al doctor Gustavo von Kahr, quien había sido un año atrás presidente del Consejo de Ministros y es el que dirige actualmente la más fuerte y numerosa institución nacionalista de Baviera: la "Unión de Combatientes por la Patria" (Vaterlandische Kampferbande), algo así como una Liga Patriótica que cuenta entre sus miembros a la totalidad de los oficiales bávaros licenciados después de la guerra.

EL GENERAL VON LOSSOW

quién, según los diarios alemanes se mantuvo en el término medio durante el conflicto de Baviera con el Gobierno de la República.

Los primeros resultados de esta designación no se hicieron aguardar por mucho tiempo, pues la política de este caudillo fué del primer momento de franca hostilidad al Gobierno de Stresemann, culminando con el desobedecimiento de prohibir la circulación de un diario que se había señalado por sus graves ofensas al Gobierno central.

El Gobierno del Presidente Ebert nombró, entonces, al general von Lossow como delegado ante el Gobierno bávaro para que impusiera el cumplimiento de sus órdenes, pero a éste no le ocurrió en Munich lo que a César en las Galias. Von Lossow llegó, vió y... viró...!

Los diarios alemanes, respetuosos de sus gloriosos militares, han calificado esta acción con cierto eufemismo diciendo que von Lossow creyó más conveniente a los intereses de la República no cumplir las órdenes que recibiera en Berlin, pero Stresemann, advertido de lo que ocurría, llamó al general von Seerckt, el Comandante en jefe de la Reichwerh para que interviniera militarmente en la sofocación del conflicto, quien comenzó por deponer a von Lossow, mientras éste, apoyado por el Gobierno bávaro, era, a su vez, nombrado general en jefe de las tropas de Baviera.

Entretanto, aparece actuando en forma descollante en todos estos acontecimientos la curiosa figura de Hitler, personaje de un pasado ignorado para muchos y misterioso para otros. Se dice de él que es de procedencia austriaca, de política pangermanista y de acentuada filiación antisemítica y antisocialista, o más bien dicho, antimarxista, puesto que en Alemania considéranse socialistas aun los desilusionados de sus doctrinas y los que nada hacen por difundirlas o implantarlas.

Sin embargo, Hitler es una personalidad de activísimo pasado. Fué un partidario ardiente de la revolución de von Kapp, el año 1920 y actuó sin cesar en la perpetración de ese atentado contra el Gobierno republicano como colaborador de los caudillos Rosbach y Ehrhard. Un ejército disciplinado y bien armado surgía en Baviera como por generación espontánea y en contravención expresa del Tratado de Versalles. La obra de Hitler contravenía también las leyes de la República relativas al uso y mercado de armas, como al estado de sitio decretado extraordinariamente, tanto por el Gobierno central como por el Gobierno de Baviera. Hitler revistaba de continuo estas tropas de voluntarios, satisfacía todas sus necesidades y las arengaba con frecuencia sin la menor prevención.

Es, todavía, un asunto muy complejo para los alemanes y que, por eso mismo, no logra despejarse de las nieblas que lo cubren, de como pudo obtener Hitler para la ejecución de sus planes la concurrencia del general Ludendorff. Difícilmente se concibe que un genio guerrero haya podido subordinar todo el caudal de su serena experiencia a la compleja impetuosidad de un caudillo guerrillero precipitando los acontecimientos para epilogarlos con el ridículo.

Se asegura que Hitler logró con un golpe de audacia aprisionar a los ministros bávaros que se negaron a secundar sus designios, mientras von Kahr y von Lossow, con quienes creía contar, incondicionalmente, oponíanse al avance de las tropas hitleristas sobre Munich, frustrando sus tentativas. Con la prisión de von Ludendorff, a quien se le han guardado consideraciones que, para con cualquier otro caudillo, podrían parecer como complacientes, y más tarde con el apresamiento del fujitivo Hitler que no alcanzó a salvar la frontera bávara a tiempo, las cosas han vuelto a su pasada y aparente tranquilidad. Pero, la procesión va por dentro; sigue siempre su marcha silenciosa sin que nadie allegue ninguna luz, ninguna idea nueva a la dilucidación de este palpitante problema.

¿Lo que vendrá después?

"Qui lo sa!"...

Si el descontento entre bávaros y prusianos no cunde, tampoco disminuye. El es pospuesto, a lo más, por las nuevas inquietudes y las más graves y crecientes preocupaciones que genera la ocupación del Rhur y los agravios que a diario recibe la nación alemana de los que medran con su infortunio.

Pero lo que queda siempre en pie, lo que se impone a la consideración del extranjero cuando se plantea el problema bávaro, cualquiera que sea el punto de vista de sus personales simpatías en que se coloque el opinante, es que si unidos fueron a la guerra, los estados alemanes, por una causa que no fué común y [illegible]dora, parece lógico que unidos deban también mantenerse en la hora de las responsabilidades, soportando por parejo las cargas aflictivas que tienen su origen en la pérdida de la guerra, así como hubieran compartido y saboreado amistosamente las ventajas de la victoria si la suerte no les hubiere sido adversa.

Naturalmente, la novedad del régimen para un pueblo que ni siquiera soñaba tenerlo tan pronto, no le ha dado a la República Alemana los políticos experimentados y llenos de malicia que necesita para abordar y resolver, a medida que se presentan, los factores que desequilibran la armonía entre los estados alemanes, armonía que se entorpece día a día más de lo que lo está por sus pro-

El Doctor GUSTAVO VON KAHR

Comisario General de iera.

pios asuntos, con las hu[illegible]nes de país vencido.

Será menester, quizá, e[illegible] y reformar, dentro de [illegible] constitución que los lig[illegible] trando muy dentro de el[illegible] hallar una forma de coo[illegible] bien equilibrada de todos [illegible] tados y que sea de rápido [illegible] cíproco provecho.

Termas de Panimávida

Sigue buen tiempo y selecta concurrencia. Apresúrese a pedir las pocas piezas y departamentos disponibles.

VIRGILIO LAZZARI

A—6

FUERA CANAS

SIN TEÑIRLAS NI ARRANCARLAS

GRAN INVENTO, SIN GRASA

NO MAS CALVOS

SE CURAN CON EL

ESPECIFICO MEXICANO "ZENDEJAS"

Unico que, sin teñir, en pocos días devuelve a las canas su color primitivo. Usandolo no salen nunca. Fortifica la raíz del cabello, evita su caida, lo hace crecer y desarrollar extraordinariamente, quita la caspa y devuelve la vitalidad perdida, pues la calvicie no la motiva otra causa que la falta de dicha vitalidad, sin la cual se debilita la raiz haciéndole perder color y fuerza. Comprobado por el Instituto de Higiene como absolutamente inofensivo y de inmejorables resultados.

AGENTES EXCLUSIVOS: DAUBE Y CIA.

SE VENDE EN TODAS LAS BOTICAS Y DROGUERIAS.

GRAN VENTA EXTRAORDINARIA

EN NUESTRA SECCION DE MENAJE

A Precios Verdaderamente Excepcionales - 3er. PISO ASCENSORES

EN CRISTALERIA SN LAMBERT, PORTIEUX Y BACCARAT

COPAS para agua y vino, para champaña y licores, desde $ 1.40, hasta $	0.70
COPAS de color, pie alto, varios dibujos $	4.50
BOTELLAS de mesa "St. Lambert", $ 9.90 y $	5.90
COMPOTERAS con pie y dulceras de 3 piezas, $ 17.90 y $	12.90
COPAS para agua, oporto y licores, en cristal Baccarat, desde $ 3.60 hasta $	2.90
UN LOTE de Compoteras, Rabaneras, Platillos para frutas al jugo, saleros dobles, etc., en medio cristal, desde $ 5.90 hasta $	0.90

EN SEMI-PORCELANA Y LOZA

JUEGOS de mesa en semi-porcelana floreada, colores verde, azul y lacre, 83 piezas $	195.00
JUEGOS de mesa en semi-porcelana floreada, lindos dibujos, 83 piezas $	350.00
PLATOS de loza blanca y semi-porcelana, hondos, bajos y para postre, $ 1.60 y $	1.00
TAZAS de loza y semi-porcelana, para te y para desayuno, $ 2.70, $ 2.25 y $	1.80
TAZAS calderas floreadas, varios dibujos $	1.50
ENSALADERAS blancas y floreadas, lindos dibujos, $ 5.50, $ 4.50, $ 3.50 y $	2.50
UN SALDO de piezas en semi-porcelana floreada: Soperas, guiseras, ensaladeras, compoteras, salceras, rabaneras, azafates, platos, desde $ 14.50 hasta $	1.30

EN FIERRO ENLOZADO

SALDO de paílitas y sartenes, $ 2.90, $ 2.25 y $	1.90
SALDO de platos con pequeñas averías $	0.50
CACEROLAS con y sin tapa, desde $	3.50
BALDES con tapa, color celeste $	17.90
JARROS para lavatorios, 26 ctms. $	15.50
BAÑOS de pie, ovalados, 45 ctms. $	21.50
SERVICIOS de lavatorio, lisos y floreados, 6 piezas, $ 69 y $	59.00

EN ALUMINIO

CACEROLAS de aluminio fuerte, desde $	4.90
TETERAS, tamaños de 24 a 18 ctms., desde $	29.00
VASOS de aluminio, precio excepcional $	0.80

Además ofrecemos un extenso surtido en toda clase de artículos de menaje, en acero y en níquel, a precios rebajados.

EN COMESTIBLES

LIQUIDAMOS conservas importadas: Paté de foie de porc, el tarro, $ 2.20. Galantine de porc, en ½, $ 4; en ¼ $	2.40
TRUFFES brossées, el frasco $	4.00

EN LICORES

Ofrecemos a precios excepcionales:

VERMOUTH Cinzano $	6.80
COGNAC Marechal X, 10 botellas por $ 40; la botella $	4.25

TE

TE DE CEYLAN, importado directamente por la casa, la libra, $ 7.70; la ½ libra, $ 4; el ¼ libra $	2.20

JABONES

SUNLIGHT, legítimo, caja 6 panes $	3.75
SALVAVIDA, caja de 6 panes $	4.90
LUX, la caja $	1.90

CASA FRANCESA

CRONICA LITERARIA

por ALONE

"DEL MAR Y LA SIERRA", cuentos por Julio T. Ramírez, Pbro.— 1924. Es un libro sencillo y bien intencionado. Los argumentos nunca ofrecen grandes complicaciones y dejan trasparentarse sin esfuerzo la idea interior. Un viejo campesino tiene a su mujer enferma en el hospital; pide permiso al patrón para visitarla; el patrón se lo niega, porque el río va hondo y el viejo podría ahogarse. Empecinado en ver a la vieja, el viejo se lanza a la corriente y se ahoga.

Nada más. Es un cuento triste. Un muchacho está enamorado de una muchacha; pero la madre de ella se opone, porque la muchacha le sirve mucho en la casa. Entonces el patrón aconseja al muchacho que "le busque por la buena a la suegra" y le haga algún regalito. Pueda ser que se ablande. El muchacho sigue el consejo, la suegra se ablanda y el muchacho se casa con la muchacha. Es un cuento alegre.

Como se ve, el señor Ramírez gasta pocas exigencias para hallar tema.

Las descripciones tampoco le cuestan mayor trabajo. Dice: "Iba cayendo la tarde dulcemente; una de esas tardes campesinas de principio de Invierno, cuando mística tristeza se esparce por el valle y desciende del monte junto con las sombras, y el toque de oración vuela como bandada de aves sobre los campos recogidos que comienzan a soñar sobre la tierra que se abre sedienta para recibir el agua del rocío, sobre os potreros yertos como cadáveres que esperan las voces de arriba que los harán resucitar".

Y continúan dos páginas. Hasta llegar al diálogo:

—Güen dar, oh! ¿ha estado duro el trabajo?

—Com'un diacho; en el potrero del esterillo la maleza estaba como una mar.

—¿Te despachaste?

—¡Este niñito que no síiba a despachar! Y tuavía tengo ñeque pa otro tanto.

Elogiando el fondo, la forma y todo lo demás, el prologuista, don Abel González, afirma:

"No lleva este libro el sello característico de estos tiempos de soberbia y fatuidad, de anarquía y desenfreno. Por eso es de creer que sus páginas no serían un manjar muy apetitoso para ciertos espíritus, hijos de la época, que creen ingenuamente o aparentan creer que no hay arte ni belleza escrita, sin renovar antiguos valores, sin pisotear clásicos moldes, sin inventar una novela cualquiera, por estravagante y antiestética que sea... Aquí no se blasfema contra Dios, ni se reniega de la patria, ni se abomina olímpicamente de lo más noble y lo más santo. Aquí no se retuerce el pensamiento con histéricas controsiones, entre espasmos de frases huecas y campanudas, barajadas sin lógica ilación; ni se da patente de invención a raros neologismos, tan difíciles de entender como de pronunciar, y que tanto pueden contribuir a enriquecer el léxico como a barbarizarlo".

¡Cuánta razón tiene el señor González! Ah! vivimos unos tiempos abominables!

Pero, en fin, con algo podemos consolarnos, puesto que todavía quedan escritores como el excelente Presbítero señor Ramírez, que nada tienen de fatuos, anarquistas ni desenfrenados. Nada, absolutamente nada.

"HACIA LA SOLIDARIDAD AMERICANA" por Samuel In- por Samuel Guy Inmann. — Madrid. 1924. ¿Qué pasó con la conferencia de Santiago?" se pregunta el autor en la primera línea del prólogo; y las 450 páginas del volumen están dedicadas a contestar puntualmente esa interrogación, citando hechos, analizando juicios y colocándose siempre, dentro de un criterio optimista, en un punto de vista imparcial.

Es un libro interesante para los internacionalistas.

"LA PROPIEDAD EN EL IMPERIO DE LOS INCAS", por Ricardo E. Latcham. Hemos recibido este folleto de que es autor el sabio don Ricardo Latcham, que no debe confundirse con su hijo, don Ricardo A. Latcham, aunque los dos saben mucho y escriben de un modo parecido.

Contra la opinión difundida por el inca Garcilasso y el historiador Prescott, prueba que en el antiguo imperio del Perú existía la propiedad individual, dentro del sistema de gobierno esencialmente autocrático y teocrático.

"LAS PLAZAS de JUEGOS INFANTILES", por don Rogelio Ugarte. El activo Primer Alcalde de Santiago, don Rogelio Ugarte, ha editado con lujo de impresión y fotografías, todos los antecedentes de los trabajos para instalar en Santiago dos Plazas de Juegos Infantiles. Figuran el discurso de Roxane, etc.

REVISTA "CULTURA" Se diría que, como ciertas especies zoológicas, las revistas literarias en Chile duermen la mitad del año para despertar en la vida durante la otra mitad... No hace mucho, anunciamos primero y desmentimos después la muerte de "Rodó": ahora debemos dar parte a nuestros lectores de que ha resucitado, si bien con otro nombre, la antigua "Educación".

"Después del receso de más de medio año que tuvo la revista "Educación"—dicen los directores —debido a causas enteramente ajenas a nuestra voluntad, aparecerá bimestralmente con el nombre de "Cultura".

"Cultura continuará la labor iniciada y mantenida durante doce meses por "Educación" y abriga la esperanza de que su numeroso público ha de seguir prestándole su concurso.

"Queremos considerar que todo lo que hasta ahora hemos hecho, es sólo la introducción a nuestra verdadera obra, es la base de lo que empezamos a edificar.

"La experiencia adquirida y la perseverancia demostrada en un año de rudo trabajo, nos autorizan para decir a nuestros lectores que nada nos hará retroceder.

He aquí el sumario del primer número: Amanda Labarca, "Meditaciones"; Meza Fuentes, "Balada del nuevo amor"; Augusto Winter, "Espera"; Juana de Ibarborou, "Tregua"; José Ingenieros, "Por la Humanidad Futura"; Julia Benavides, "Cuando voy a verte"; Dr. Rodolfo Oroz, "La mentalidad esquizofrénica, ¿un fenómeno característico de nuestra época?"; Rodolfo Lenz, "La composición escolar en lengua patria"; Soro Dina, "Notas y Comentarios"; Guillermo Rojas Carrasco, "Crónica Bibliográfica".

"CANTOS Y VISIONES DEL CAMINO", por don Augusto Lescure Este bello y meritorio libro de poesías, publicado por el conocido profesor de Francés, don Augusto Lescure, ha recibido elogios de autorizadas personalidades, una de las cuales lo llamó "espléndido y hasta herediano" (Omer Emeth).

NOTICIAS LITERARIAS DE BUENOS AIRES De esta excelente publicación argentina, cuyo segundo número acabamos de recibir, extractamos algunas noticias sobre escritores de la vecina República:

Eduardo María de Ocampo. — "Las Naves Azules y Otros Poemas".— Este poeta, en su primer libro, no es mejor ni peor que los demás en su mismo caso. Tiene las mismas virtudes y los mismos defectos. No creemos que del primer ensayo pueda deducirse la bondad de la obra futura. Hay maestros que no quieren ni oír hablar de sus primeros ensayos y, al contrario, espíritus que brillaron en un primer libro, prometieron en él muchas y bellas vendimias y luego se apagaron prematuramente... Le faltan vida y vigor humanos; se abstrae cantando motivos que no interesan, porque las princesas murieron con Rubén Darío... Pero no le faltan cualidades.

Salvador Alfredo Gomís: "Anatole".— Otro primer libro, otro poeta joven... y la misma. Todos los poetas jóvenes se parecen necesariamente. Hay demasiados rastros ajenos en la propia viña. No queremos decir que la influencia de los maestros sea tan visible que pueda señalarse; pero es imposible que un muchacho de veinte años tenga un modo personal de expresarse. Un primer libro es un tanteo... Y ahí reside su excusa. Después veremos.

Manuel Lugones: "Poemas Medioevales".— Es cómodo trasportarse al siglo XVIII, refinado y galante: no así a la enorme, delicada y bárbara Edad Media, como lo han hecho Enrique Banchs y Jaymes Freire. Manuel Lugones lo consigue, sin desenterrar arcaísmos, sorprendiendo el espíritu de la época, sus afanes contradictorios, sus preocupaciones místicas y terrenas, la cristiandad en guerra contra los infieles, el amor, la alquimia, la lepra... Antes que obra de un poeta de hoy se diría una voz secular ¡tan sugerentes y verdaderos son estos poemas!

Enrique M. Amorim: "Amorim".— Libro de cuentos en que, con temas extraños y personajes misteriosos, enfermos, desequilibrados, el autor pretende realizar una literatura alucinante y lo logra a medias en algunas partes y en otras no lo logra absolutamente. Y es lástima, porque si no se dejara llevar por el amor a la vaguedad y el afán de producir obra estemporánea, Amorim podría darnos bellos frutos, pues tiene cualidades de observador y desenvuelve con facilidad sus motivos.

Guillermo Estrella: "Los Egoístas y otros cuentos".— Poco espacio, cuatro páginas y menos argumentos— cualquiera de los incidentes que menudean en la vida ordinaria— bastan a Guillermo Estrella para escribir un cuento: cuento de ley, movido, interesante, con destellos de punzante ironía.

Vienen, además, juicios breves sobre escritores extranjeros.

Manuel Ribeiro: "A Catedral". —Novela portuguesa contemporánea, historia de un amor malogrado. Pero la novela no es lo más importante en este libro: donde se revela la maestría del autor es en las descripciones fáciles, minuciosas y documentadas de la catedral.

Francisco M. Piñero: "Cerca de los hombres".— Escribe con fuerza y belleza. Estilo preciso, imágenes arriesgadas, ideas sugeridoras y convincentes. Son 62 páginas llenas de activa y vigorosa simpatía humana.

Michel Zévaco: "La Heroína". (Barcelona).— Aprovecha hábilmente el reinado de Luis XIII y Richelieu para interesar con intrigas raras, a lo Dumas. Su popularidad es grande y merecida dentro del género.

Martín Matas Arvelo: "Vida Indiana". (Barcelona).— Contribución excelente al estudio etnológico de las tribus indígenas que pueblan el territorio Amazonas de Venezuela, resultado de quince años de viajes y de investigaciones.

Entre las infinitas encuestas que realizan los diarios franceses, vale la pena señalar una de particular interés para los escritores: **¿Cómo vivir de la pluma?** ¿Qué han hecho los principales autores para conseguirlo? ¿Qué consejo dan los maestros a los principiantes?

Las respuestas son bastante desconsoladoras: casi todas coinciden en condenar la esperanza de "vivir de la pluma", en afirmar que la literatura constituye un mal negocio, en considerar el arte como un lujo improductivo.

"¿Consejos a los jóvenes? —dice **Jean Ajalbert**.— Dejarlos que afronten todos los peligros de la carrera más erizada de obstáculos, con trabajos heroicos, lejos de los diarios, de los premios, de las camarillas y de París— si es que tienen país, empleo y la voluntad de no triunfar sino por sus obras".

"Soy partidario—dice **Alejandro Arnoux**— de lo que se ha llamado el otro oficio. Me parece imposible, al menos para cierta edad, vivir puramente de la literatura. Pienso que es bueno estar en contacto con los demás hombres, vincularse a la sociedad por un sólido lazo. Aconsejaría un oficio manual".

Michel Corday, Henry Duvernois y Charles Géniaux piensan más o menos lo mismo.

Romain Rolland ha manifestado ya la convicción de que el arte, para ser tal, debe apoyarse en un trabajo profesional cualquiera.

Henri Beraud: "Vivir intensamente, mezclarse entre los hombres, observar con pasión, escuchar, leer, escribir, vivir veinte horas diarias, apartarse de los snobs marchitos y las flores enfermas, porque todo lo que no es humano y viviente no es nada..."

Paul Brulat: "Trabajad, haced vuestra obra a pesar de todo; no esperéis la justicia literaria sino de un lejano porvenir..."

G. de la Fouchardiere: "Los consejos de los mayores no pueden contribuir en nada a de los jóvenes... En el los premios literarios— cre la mejor manera de asegu dignidad de la vida mate no hacer literatura".

Willy: "Que los jóvenes se dediquen a la salchiche pintura, o la agricultura parecer, necesita brazos. E ratura no faltan pies".

El comentarista agrega dadamente: "Ténganlo los que abrazan la carre ria para sustraerse al tr

Alone

JUVEN

para ayudante contador y cobranza, necesita para luego casa comercial de importancia. Exígese fianza y excelentes referencias. Ofertas indicando condiciones a:

A. R., CASILLA 3627

CARRO
PLANO
Perfecto estado, vendo
ROSAS 2302
HORAS 1 a 2 1|2 P. M.

Semaine du
Livre
No. 83

LITTERATURE (gen
lites)

ALLARD.— La comedie de moeurs .. .. .. $
LEVINSON.—La Danse au theatre .. .. $
REYVAL.— L'Eglise et le Theatre. Essai historique .. .. .. $
TOLSTOI. — L'Enfer sous l'eau .. .. .. $
PAILLEON.— Les ecrivains du Second Empire ... . $
GUERLIN.— L'Espagne Moderne vue par ses ecrivains ... ... $

POESIES

RICHEPIN. — Mon Coeur ... . $
CATULLE MENDES.— Poemes des temps heureux ... ... $

HISTOIRE GEOGRAPH

BOUCHARDON. — La Tuerie du Pont d'Andert ... ... $
LESAGE. — Napoleón I Creancier de la Prusse ... ... $
MOY.— L'Anjou ... $
MARGUTTI.— La tragedie des Habsbourg $

BEAUX ARTS ESTAMP

BLAKE.— Le Meuble Anglais periode de Chippendale .. .. $

ROMANS CONTES NO
VELLES

BARRETT.— Le secret du puits .. .. .. $
ROSNY. — L'amour d'abord ... . $
VANDEREM.— Le miroir des lettres, tomo V ... ... $
EL CABALLERO AUDAZ.— La sin ventura (Calvaire de femme) ... . $
BRION.— Chez les autres ... ... —
BOUTET.— Totote et Cie ... ... $
BEAUNIER.— Une ame de femme ... ... $
BORDEAUX.— Le pays natal ... ... $
BERTHEROY.— Roseline et l'amour .. $
HEMON.— Colin Maillard ... ... $
MARBO.— Les cahiers de Francine .. .. $
GUICHES.— ¡En Vacances! ... . $
GAIHARD.—Amrou B'la "Marchand d'Esclaves" ... ... $
TREILLE. — La tourmente enchantée . $
LAFONT.— Les forcats de la volupté ... $
WAGNER.— Lettres a Otto Wesendonk . $
MERCIER.— Lazare le ressuscité suivi de Ponce Pilate .. . $
BACHELIN.— Le peché de la vierge .. .. $
RHAIS.— Les juifs ou la fille d'Eleazar $
ROSNY. — Le Felin Geant ... . $
PEROCHON.—Les Creux de Maisons .. .. $
WHARTON. — Sous la neige ... ... $
CHERAU.—L'Oiseau de Proie ... ... $
HERMANT.— Le Procés du Tres Honrable Lord ... ... $
ANET.— Ariane jeune fille russe ... .. $
TOUDOUZE.— Reine en sabots .. .. $
LEFEVRE.— Lazare ou la danse des Ombres ... ... $
HERMANT.— Les Noces Venitiennes .. $
IBELS. — La Page Blanche ... ... $
GRACIAN.— L'homme de Cour .. ... $
BEAUBOURG.— Madame Chicot .. .. $
BERNARD.— Les Bohemiens ... ... $
FOURNIER. — Les nuits de la Riviera $
MARANDE. — Morgue la sorciere .. .. $
MORTANE.—Blaise Pujols Boxeur .. .. $
PEROCHON.—Les Gardiennes ... ... $
PORTER.— Loppyanna grandit ... ... $

MEDECINE ART VETERI
NAIRE

REIUX.— Hematologie clinique .. .. $
LAUBRY.— Semiologie Cardio Vasculaire troubles fonctionels ... .. $

A LA
Librairie
Française
(HUERFANOS, EDIFICIO
CASA FRANCESA)
Casilla 43-D., Santiago
HUERFANOS
Edición Casa Fra
CASILLA 43-D. — Santiago
ON TROUVE TOUTE LA
PRODUCTION FRAN

LOS SUEGROS Y LA FELICIDAD CONYUGAL

Una curiosa estadística que revela que las suegras son la causa principal de las desavenencias entre los matrimonios jóvenes.

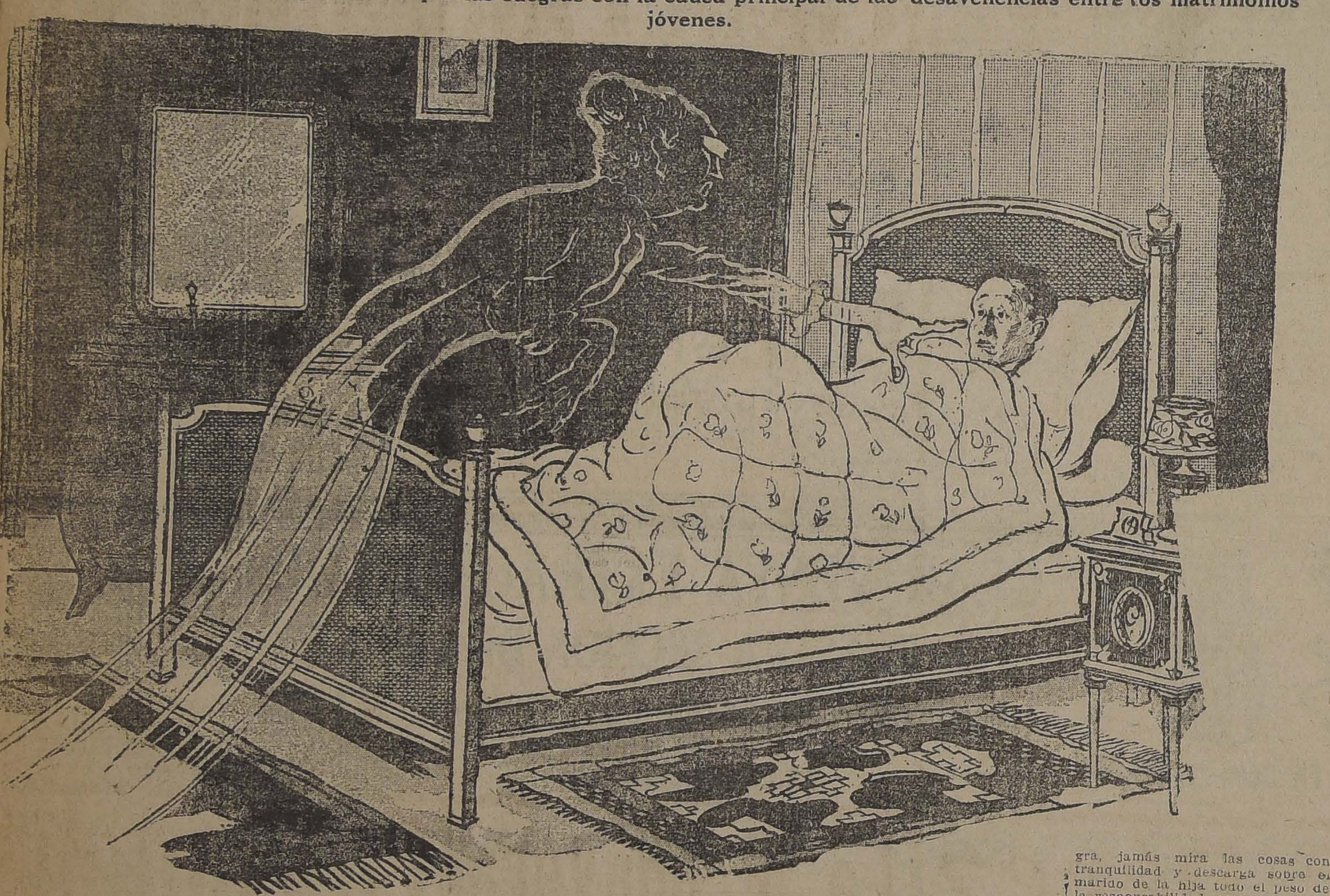

Los humoristas y caricaturistas han hecho siempre objeto a las suegras de diversas burlas y bromas.

Una sociedad neoyorquina que se preocupa de subsanar las dificultades que se le presentan a aquellos que son demasiado pobres para servirse de un abogado, ha llegado a la conclusión de que la mayoría de las desavenencias en los hogares recién constituidos se debe a la influencia de las suegras.

El año pasado, entre las parejas desgraciadas que cayeron bajo las investigaciones de la sociedad en referencia, más de tres mil de ellas se vieron precisadas a solicitar su ayuda legal única y exclusivamente debido a las actividades de alguna suegra.

Mr. Leonard Mc-Gee abogado jefe de la sociedad, comentando las anteriores observaciones, decía:

"Sin cuestión alguna, la suegra es la causa más seria y más frecuente de todas las desavenencias domésticas. Directa e indirectamente la suegra es la que dirige todas las influencias que tarde o temprano pueden llevar a la desgracia en un hogar. Algunas veces la suegra se propone deliberadamente destruir la felicidad conyugal. En otras ocasiones un consejo quivocando al hijo o a la hija, en algo trivial, puede encender la llama que arde más y más hasta que las cosas van de mal en peor y se hace tarde para solucionarlas, a pesar de que podrían haber sido arregladas fácilmente si la suegra no hubiera intervenido".

Sin duda alguna, prosigue el informante, tan fuertes son a veces los sentimientos que experimentan las suegras, que literalmente puede decirse que en el corazón de ellas existe aún el deseo del asesinato y si no, véase el siguiente caso: No hace mucho un joven llevó a su casa a la joven con que deseaba casarse y al presentarla a su madre, la futura suegra le disparó con su pistola...

Y en ocasiones llega a grabarse tan indeleblemente las palabras y el rostro de la suegra que no hace mucho conocí a un joven, Mr. Weiser, que llegó a creer que era perseguido por el incansable fantasma de su primera suegra, que se le aparecía siempre a los pies de su lecho y lo apuntaba tan ferozmente con el dedo, que el joven, que había vuelto a casarse, tuvo que abandonar a su nueva esposa...

El año pasado, agrega el abogado Mr. Mc-Gee, nuestra sociedad ayudó a tres mil parejas a solucionar sus dificultades íntimas y puedo declararles con pleno conocimiento, de que la mayoría de esas dificultades se debían a las suegras.

Estudiando nuestros archivos y analizando las causas de la intervención de las suegras, aparecen tres razones principales:

Primero. La madre piensa que no hay persona alguna digna de su hija;

Segundo. La madre ve frecuentemente en el matrimonio de su hijo o hija el fracaso de sus propias ambiciones y planes.

Tercero. Si el yerno o la nuera se casan por interés, la suegra, que siempre se da clara cuenta de estas maniobras, hace todo lo posible por evitar compartir sus bienes con un extraño.

Es natural, además, agrega Mr. Mc-Gee que la joven esposa vaya a pedirle consejos a la madre después de su primera dificultad matrimonial y por supuesto la suegra, jamás mira las cosas con tranquilidad y descarga sobre el marido de la hija todo el peso de la responsabilidad, aunque no tenga ninguna. Se produce así el primer desacuerdo en el matrimonio y algo que podría haber sido solucionado fácilmente pasa a la categoría de un grave problema, que al último puede llevar a las más desagradables consecuencias.

Y cosa curiosa, agrega, finalmente Mr. Mc-Gee, los suegros rara vez se mezclan en las dificultades internas de las jóvenes parejas y son contadísimos los casos en que, en lugar de jugar un rol apaciguador, le han echado más leña a la hoguera...

HERNIAS

Bragueros elásticos, fajas con pelotas neumáticas. Piernas y brazos artificiales. Aparatos ortopédicos, muletas.
ARMANDO CHAPUIS
A. Prat 346 :-: Casilla 409
UNICO ESPECIALISTA EN CHILE

RIT $1.30
PARA
TEÑIR EN CASA
NO MANCHA LAS MANOS

TAPICERO
competente se necesita.
Compañía 2695
A—6

MUEBLES
de todas clases a precios sumamente bajos, y con GRANDES FACILIDADES DE PAGO, vende
MUEBLERIA
LA REPUBLICA
Santo Domingo 1026
CONSULTE NUESTROS PRECIOS

BALSAMO INDIANO
MÉXICO
CURACIÓN RADICAL
DE LAS
HEMORROIDES
AJENTE EXCLUSIVO
DAUBE & CIA
PIDALO EN TODAS LAS BUENAS BOTICAS

EN NUESTRA SECCION LIBRERIA, 2.° piso

L. TESTUT. — Anatomía humana, 4 tomos, última edición, revisada, corregida y aumentada, traducción de: Corominas y Sabater, de la real Academia de Medicina de Barcelona y Antonio Riera Villaret, catedrático de Técnica Anatómica de la Facultad de Medicina.— La obra de 4 tomos lujosamente, en pasta española ... ... $ 327.00

FELIPE SERAFINI. — Instituciones de Derecho Romano para el 1.er año de Leyes, 2 tomos, en pasta española. .. 48.00
S. RAMON y CAJAL. — Anatomía patológica general, 1 tomo, pasta española .. $ 74.50
Doctor M. LOEWIT.— Infección e inmunidad, 1 tomo ... ... $ 61.00
Doctor H. MEYER y Doctor R. COTTLUB.— Farmacología experimental, 1 tomo. $ 75.90

GATH & CHAVES, Ltd.

La mejor Mercadería y el más Bajo Precio, es el lema de las Tiedas del

PORTAL MAC-CLURE

LA BOLA DE PLATA

469. — PORTAL MAC-CLURE. — 475

Grandes Novedades

JERSEY Canutier, 150 ctms., a...	$ 28.00
GAMUZA Francesa, a...	$ 14.50

Comunico a mi clientela, no deje de visitar la Casa, para que se imponga de las novedades recién llegadas.

Llamamos la atención en pieles para abrigo y en la gran fantasía del día, piel de Camello.

ANDRES LERIA.

CASA DEL VALLE

PORTAL MAC-CLURE ESQUINA MONJITAS

¡Gran Oportunidad!

GAMUZAS "JACQUARD", ARTICULO DE NOVEDAD

GAMUZAS lisas en colores de moda.
PILOTINAS en 160 ctms. de ancho, clase especial.
DUVETINAS de lana, gran moda.
LANA BROCHE, género de mucha novedad.
FELPA de seda imitación topo, lo mejor en su clase.
ZENANAS de seda y lana, gran variedad de colores.

FRAZADAS de lana, guarda española.
COLCHAS de piqué blancas y de colores.
PAÑETES y moletones especiales para batas.
ROPA blanca para señoras, con rebajas de precios.
MOHARE 1|2 seda, para forros, artículo muy nuevo.

Acabamos de recibir las fantasías de Invierno para Sombreros, Guantes de Cabritilla y Gamuza, la última novedad de la afamada marca "Perrins" París. Gran surtido en maletines para señoras.

LA ANDALUZA

PORTAL MAC-CLURE 459

Ofrecemos el más variado y selecto surtido en felpas de seda labradas estilo piel, alta novedad.

Surtido completo en Astrakanes negros y de colores; Pilotinas y Perlinas.

En Gamuzas y Terciopelos de Lana.

Crep marrocain de lana en todos colores, recién recibido, de inmejorable calidad.

Extenso surtido en lanas negras y azul marino.

Ultimamente hemos recibido una gran partida de Sedería.

Siempre deseosos de dar gusto a nuestra distinguida clientela, ofrecemos nuestras mercaderías a precios nuevamente reducidos.

RODRIGUEZ HNOS.

Casa Arce

PORTAL MAC-CLURE 481

Ofrecemos a nuestra distinguida clientela una buena oportunidad para adquirir artículos de primera calidad a precios bajos.

MOLETON pura lana, doble ancho, metro a ..	$ 14.00
GAMUZA de lana, clase especial, metro a ..	$ 15.50
RICO CHEVIOT, lana especial para abrigos, metro a ...	$ 18.00
GAMUZAS fantasías, 50 o|o menos de su valor, metro a 18.00, 25.00, 30.00 y ...	$ 35.00

HAY VARIOS OTROS ARTICULOS QUE LIQUIDAMOS A LOS PRECIOS MAS BAJOS DE PLAZA Y DE CALIDAD MUY BUENA.

NOVEDADES

Tenemos lindos surtidos en Artículos de Alta Fantasía; en Lanas y Sedas, Felpas, Pilotín, Terciopelos muy bonitos tipos de actualidad.

ARCE HNOS.

NOTA.—Bonito surtido en géneros Escoceses.

PEREZ Hnos.

N.o 485 — TELEFONO INGLES 1945

Tenemos el agrado de anunciar a nuestra clientela, que acabamos de recibir las Gamuzas para abrigo en estilo JACQUARD cuyos dibujos es lo más nuevo que se ha fabricado en este artículo. También hemos recibido nuevos surtidos de Duvetinas de lana, Gamuzas y Paños franceses, Marrocain, Popelinas y Estambrinas; Crep de Chine, Charmeusse y Marrocain pura seda, cuyos precios, a pesar de la baja del cambio, SON LOS MAS CONVENIENTES.

GAMUZA JACQUARD, clase extra, en 140 cms. colores de gran moda, metro a ...	$ 50.00
DUVETINAS, pura lana, variedad de colores, en 140 cms., metro a ...	$ 30.00
GAMUZAS, lana francesa, para trajes, en 130 cms., metro a ...	$ 23.00
PELUCHE, negro clase superior, para sombrero, metro a ...	$ 25.00
GRAN SURTIDO de paños, en 140 cms., metro a ...	$ 14.00
CREP DE CHINE, recién recibido, colores de alta novedad y clase muy fina, metro a ..	$ 35.00

La mejor Ocasión

PARA COMPRAR BARATO, ES LA QUE OFRECE

"LA IBERIA"

PORTAL MAC-CLURE 435

GAMUZAS Jacquard, el mejor surtido en clase y colores.
DUVETINA de lana, colores de última moda.
PILOTINA de lana, artículo muy práctico.
ASTRAKANES y FELPAS para adornos y abrigos.

REALIZAMOS.

BROCHE de lana, valen $ 25, a...	$ 18.50
ESCOSES de lana, muy bonito, surtido y muy de moda, valor de $ 20, el metro, a...	$ 12.50

La Venus

OFRECE ESTA SEMANA A SU DISTINGUIDA CLIENTELA CON UN 50% DE REBAJA, LAS SIGUIENTES MERCADERIAS:

PARA ABRIGOS.— Piel Alaska de fantasía, varios colores, última novedad, ancho 140 centímetros.

GAMUZA Francesa, surtido completo en colores.
FELPAS de seda, negra y en colores, recién llegadas.

PARA VESTIDOS.—Géneros de lana, estilo Brocatto.

GABARDINAS, lindos colores, ancho 140 ctms.
CASIMIRES para señoras, ancho 140 ctms.
ESCOSES de lana, de gran moda.
TERCIOPELOS Chiffón, de seda, ancho 100 ctms.
TERCIOPELOS ingleses, ancho 120 ctms.

PARA SOMBRERO.— Peluches de seda, gran variedad en colores.

NOTA.— Esta casa vende todas las mercaderías importadas directamente.

DIEZ Y MARTINEZ.

E. Pérez

N.o 455 JUNTO A LA BOTICA

La más acreditada por ser la más surtida en Sedas, Lanas y Terciopelos para Modistas y Sombrereras.

Acaba de recibir el gran surtido de mercaderías para Invierno.

FELPAS desde $ 50 hasta $ 200

TERCIOPELOS de seda desde 12 a 50 y para vestido en colores listados de fantasía, última moda y rica clase, es el regalo de la semana, $ 12, el metro.

PAÑOS de fantasía, 145 ancho, a 12.50 metro. Precios de quemazón.

RETAZOS de lanas se liquidan por la 3.a parte de su valor.

UNICA OCASION DE VESTIR BARATO

La Primavera

Ofrece a su clientela una sorprendente liquidación de Fulares de Fantasía para forros de Pieles y Abrigos, de 10.50 metro a $ 8.

PILOTINAS para abrigos, bonitos colores, ancho 140, a ...	$ 45.00
FELPAS lisas y labradas, clase extra, a ...	$ 45.00
ASTRAKANES negros y colores, clase superior, a ...	$ 50.00
GAYAR fantasía, ancho 140, clase superior, a ...	$ 25.00
TAMBIEN liquidamos una partida de Paños arrasados pura lana, el metro a ...	$ 16.00

La Camelia

Ofrece un completo y variado surtido en novedades para Otoño-Invierno:

BROCATO de lana, calidad extra, ancho 140, lindo surtido en colores, el metro...	$ 27.50
JERSEY de seda, fantasía, 18 distintos dibujos, el metro...	$ 38.50
VELOURS Chiffón, pura seda, ancho 1 metro, el metro...	$ 48.50
GAMUZA Francesa, pura lana, ancho 140, 22 colores, el metro...	$ 18.50

LA CONSTANCIA

OPORTUNIDAD UNICA PARA VESTIRSE CON LAS ULTIMAS NOVEDADES RECIEN LLEGADAS DE PARIS, MANDADAS POR NUESTRO COMPRADOR

Gamuzas "Jacquard", alta novedad

PILOTINAS muy bonitos colores.
JERSEY fantasía en lana y seda.
POPELINA "Jacquard" para vestidos.
FELPAS de seda imitación topo, gran surtido.
TERCIOPELOS de seda en fantasía.

TERCIOPELO y Peluche de seda para Sombreros.

Realizamos

Un bonito surtido de Gamuzas lisas en 140 de ancho, al reducido precio de

$ 22.75 METRO

Para Mañana

LA CHILENA

Ofrece fuera de precio:

GAMUZA importada pura lana, a...	$ 10.80
GAMUZA importada, ancho 150, a...	12.90
FELPAS listadas de gran moda, desde...	22.00
ASTRAKAN rica clase, desde...	13.50
CORSEES con cuatro tirantes, desde...	9.00
FAJAS en clase extra, desde...	10.00

PORTAL MAC-CLURE ESQ. MERCED

CAMBIO

BANCARIO	$ 42.70
COMERCIAL	41.50

EQUIVALENCIAS DEL CAMBIO BANCARIO

1 DOLAR VALE	$ 9.78
1 FRANCO	0.56 1|4
1 LIRA	0.42 3|4
1 PESETA	1.31 1|2
1 NACIONAL ARGENTINO	3.25

PREMIO DEL ORO: 215 o|o

UN PESO PAPEL VALE 5 11|16 PENIQUES

Maryland Francés
Rocambor
1.60
Fábrica: B. ENCALADA 2261, Santiago

BOLSA DE COMERCIO

Movimiento

Como la generalidad de los Sábados, el movimiento durante la única rueda de ayer fué limitado y de proporciones reducidas, pues fuera de los lotes adjudicados en Colquirí y Sud-Americana de Vapores, los demás papeles se transaron en reducidas partidas.

Los bonos se movieron en forma amplia, haciéndose en conjunto negocios por 279,000 nominales.

Por lo que respecta a los precios, cerraron flojos, traduciéndose esta flojedad en baja en la mayor parte de lo transado, afirmando algo el mercado a la clausura de las 12.

SUBIERON

Caylloma, 3|8; Potasa, 5; Gas, Stgo., 2.

BAJARON

Hipotecario de Chile, 5; Kelluani, 6; Araca, 6; Carolina, 2; Chacaltaya, 1 1|2; Llallagua, 13; Elqui, 1|2; Santo Cristo, 1; Salvador, 1|2; Vacas, 1; Lastenia, 3|4; Perfetti, 2; Gente Grande, 1; Fuego, 8; Rafaelitas, 1|4; Malvoa, 1|4.

OPERACIONES DE AYER

UNICA RUEDA

5000 Caja 8-1|2, 92 1|4.
5 Bco. Hipt. 655.
22000 Hipt. 7-1, 88.
201000 Caja 8-1|2, 92 1|2.
800 Colquirí, Abril 17, 34.
6000 Hipt. 8-1, 91 3|4.
100 Potasa, Abril 17, 38.
30000 Caja 8-1, 98.
4400 Vapores, Abril 17, 29 1|2
43 Vapores, 28.
21000 Hipt. 8-1, 92.
100 Vapores, Abril 17, 30.
800 Sto. Cristo, Abril 17, 17.
100 Gas, 58 1|2.
73 Bco. Hipt. 650.
300 Potasa, Abril 17, 39.
7 Gas, 58.
200 Elqui, Mayo 1.o, 13 7|8.
9500 Colquirí, Mayo 1.o, 35.
100 Salvador, Mayo 1.o, 84.
1100 Salvador, Mayo 1.o, 83.

PRECIOS DE COMPRADOR Y VENDEDOR AL TERMINAR LAS RUEDAS

TITULOS	COMPRADOR		VENDEDOR	
	Cantidad	Precio	Cantidad	Precio
BONOS				
Caja 8-1	25000	98 1|2	....	....
Caja 8-1|2	22000	92 1|4	20000	92 1|2
Caja 7-2	7000	90	....	....
Hipotecario 8-1	10000	93	....	....
BANCOS				
Español	....	....	114	150
Francés	....	....	100	86
Nacional	....	....	100	97
MINEROS				
Araca, Mayo 1.o	....	....	100	218
Colquirí, Mayo 1.o	1000	35	....	....
Colquirí, Abril 17	....	....	100	35
Caylloma, Abril 17	500	6 1|2	....	....
Chacaltaya, Mayo 1.o	1000	38	....	....
Dichas, Mayo 1.o	100	55	....	....
Dichas, Abril 17	....	....	100	57
María Francisca, Abril 17	....	....	1000	8
Nueva Elqui, Abril 17	....	....	500	13 7|8
Potasa, Abril 17	100	38	100	39
Santo Cristo, Abril 17	500	17	....	....
Salvador, Mayo 1.o	....	....	1000	83
SALITREROS				
Antofagasta, Abril 17	....	....	100	56
Antofagasta, Mayo 1.	500	55 3|4	....	....
Galicia, Mayo 1.o	....	....	500	36
Lastenia, Mayo 1.o	500	47	....	....
GANADEROS				
Gente Grande, Mayo 1.o	....	....	200	95
Tierra del Fuego, Mayo 1.o	....	....	260	180
INDUSTRIALES				
Gas de Santiago	15	58 1|2	....	....
Laboratorio	....	....	100	80 1|2
Malvoa	100	11	....	....
Viña, Abril 17	....	....	500	33 3|4
Vapores, Abril 17	10000	30	....	....
SEGUROS				
Mapocho	....	....	70	160
CIERRE A LAS 12 M.				
Cambio	....	41.40	....	41.50
Oro	....	214.50	....	215
Libras por oro	....	13.10	....	13.20
Araca, Mayo 1.o	....	215	....	....
Carolina, Mayo 1.o	....	58	....	....
Colquirí, Mayo 1.o	....	35	....	....
Chacaltaya, Mayo 1.o	....	40 1|2	....	....
Kala Uyu, Mayo 1.o	....	56	....	....
Llallagua, transac., Abril 17	....	590	....	....
Elqui, Mayo 1.o	....	....	....	13|3|4
Salvador, transac., Mayo 1.o	....	84	....	....
Lastenia, Abril 17	....	46 1|4	....	....

OPERACIONES EN VALPARAISO

UNICA RUEDA

1000 Lastenia, Abril 17, 46 3|4.
200 Vapores, Abril 17, 31 1|2.
1100 Chilenas, Abril 17, 34.
400 Fuegos, Abril 17, 170.
500 Perfetti, Abril 17, 15.
500 Malvoas, Mayo 1.o, 11 1|4.
900 Totoral, Mayo 1.o, 5.
100 Fuegos, Mayo 1.o, 169 1|2.
100 Fuegos, Mayo 1.o, 168.
10000 Caja 8-1, 98.
500 Cayllomas, Abril 17, 7.

REMATE

3000 Colquirí, Abril 17, 34 1|2.
2000 Vacas, 11.
1500 Kelluani, Abril 17, 23.
500 Kelluani, Abril 17, 23 3|4.
500 Kelluani, Abril 17, 24.
1000 Kelluani, Abril 17, 26.

CAMBIO

Vendedor 41.60, comprador 41.40.

ORO

Vendedor 215, comprador 214.50.

LIBRAS POR ORO

Vendedor 13.20, comprador 13.10.

MISTERIO

Oficina Técnica de Ingeniería
RAFAEL TORREBLANCA
Se encarga de todo trabajo de ingeniería y estudio y organización de cualquier negocio de esta naturaleza.
Cuenta con ingenieros y técnicos especialistas en los ramos de electricidad, minas, arquitectura, concreto armado, regadío, obras marítimas, ferrocarriles, agricultura e industrias.
Galería Alessandri 30.—Casilla 3952.—Teléf. 1349

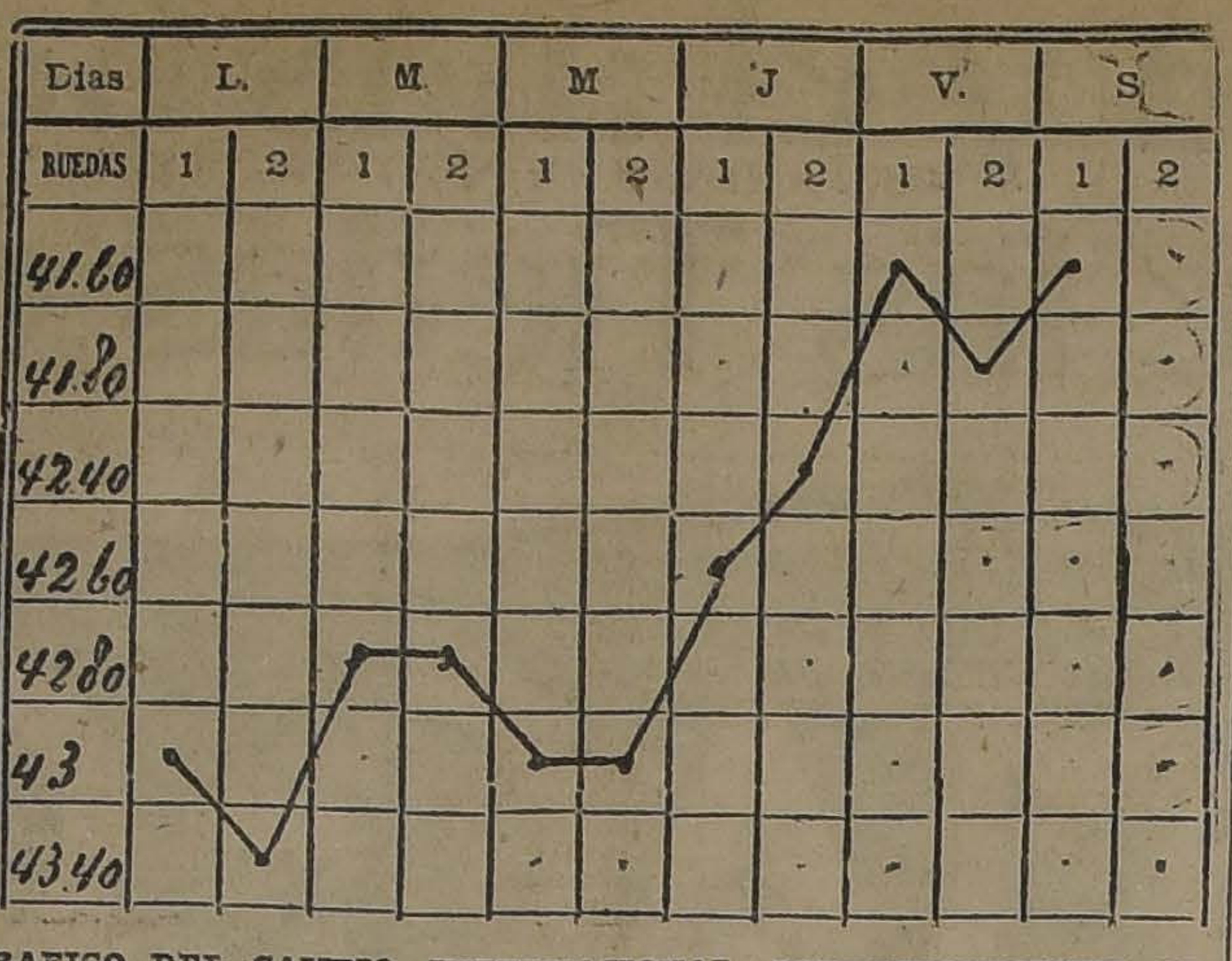

GRAFICO DEL CAMBIO INTERNACIONAL CORRESPONDIENTE AL MOVIMIENTO HABIDO DESDE EL 31 DE MARZO AL 5 DE ABRIL DE 1924

LA SEMANA BURSATIL

Breve reseña del desarrollo de los negocios

En su movimiento la plaza se mostró más o menos como en los últimos tiempos, esto es, gran movimiento sobre títulos mineros, poco mercado en industriales y Bancos y activo en bonos hipotecarios.

Merece especial mención el interés demostrado últimamente por el público sobre los negocios de salitre, que durante la semana terminada ha habido importantes órdenes de compra, lo que significa que estos títulos vuelven a recuperar su importancia en las adjudicaciones, que desde tiempo atrás estaban casi paralizadas.

Se supuso que la liquidación de la Mala del 8 del actual, que se efectuó sin contratiempo, traería la tranquilidad en el mercado; efectivamente, la hubo por ese día, en el cual los papeles no sólo se afirmaron, sino que muchos subieron buen número de puntos; pero al abrir los negocios el Viernes, a pesar de las alzas reiteradas del estaño, la plaza se mostró pesada, traduciéndose esta pesadez en baja en la generalidad de los valores, cerrando a la clausura de ser abatidos y con pocas probabilidades de mejoría.

Los títulos más afectados por el descenso fueron El Salvador y Llallagua, que desde el Jueves, donde cerraron los primeros a 107, quedaron ayer a 84, después de haberse visto a las 11 1|2 a 70, para recuperar luego su precio y quedar cotizados a 84.

Las Llallagua, que el mismo día cerraron a 643 para la próxima, ayer lo hicieron a 590 para la Mala.

Sin embargo, la baja no tuvo caracteres de pánico, y si se considera la enorme cantidad de acciones liquidadas, sobre todo en El Salvador, que a pesar de sus grandes fluctuaciones, sus títulos encuentran colocación en el mercado, se puede llegar a la conclusión de que el papel ya está por afirmarse alrededor de estos precios, no creyendo que sus futuras oscilaciones sean muy superiores, por cuanto el mercado ha quedado herido y en esta situación podría producirse más bien una estabilización en los negocios.

La plaza ha tenido que sufrir en este último tiempo fuertes pérdidas, que acarreará tal vez retiro momentáneo y dificultad para nuevos capitales, y es lo principal el temor del público para seguir negociando, el tener que cubrir gruesos saldos en algún vencimiento como últimamente ha sucedido.

Por lo anteriormente explicado, se desprende que una alza en los momentos actuales es problemática, que la baja tal vez pueda paralizarse, quedando los papeles fluctuando, salvo excepciones alrededor de estos precios.

Excluímos a los títulos salitreros, que en general se han visto firmes y con tendencias de alza.

Los bonos, acciones de Bancos, compañías industriales, se mostraron sostenidos.

TITULOS TRANSADOS DURANTE LA SEMANA

Bonos

Caja 8-1, 8-2, Hipotecario 8-1, 7-1, y Municipalidad, privilegiados Dic. 8.

Bancos

Chile, Hipotecario de Chile, Español y Nacional.

Salitreros

Antofagasta, Loa, Lastenias, Galicia y Perfetti.

Ganaderos

Tierra del Fuego, Aysen.

Diversos

Club Hípico y libras esterlinas.

Seguros

Franco Chilena.

Industriales

Gas de Santiago, Laboratorio, Telégrafo, Eléctrica Preferida y Malvoa.

Mineros

Llallagua, Araca, Oploca, Salvador, Tocopilla, Carolina, Kala Uyu, Dichas, Chacaltaya, Máfil, Monte Blanco, Potasa, Oruro, Minera, Santo Cristo, Elqui, Condoriaco, Francisca, Gatico, Caylloma y Domeyko.

FLUCTUACIONES HABIDAS DURANTE LA SEMANA

SUBIERON

Bonos

Caja 8-1, de 97 a 98; Hipotecario 8-1, de 91 1|3 a 92.

Bancos

Nacional, de 95 a 97.

Mineros

Caylloma, de 6 1|2 a 7; Marta, de 2 1|8 a 2 5|8; Minera, de 30 3|4 a 32.

Salitreros

Antofagasta, de 64 1|2 a 65 1|2; Galicia, de 34 a 36; Lastenia, de 45 a 46 1|4; Peñón, de 36 a 38.

Industriales y varios

Gas de Santiago, de 56 a 58 1|2; Malvoa, de 11 a 11 1|4; Viña, de 32 a 32 1|4; Vapores, de 28 a 30; Club de Viña, de 310 a 420.

BAJARON

Bonos

Caja 8-1|2, de 97 a 92 1|2 ex-cupón; Caja 8-2, de 98 1|2 a 96; Hipotecario 7-1, de 89 a 88; Hipotecario 8-2, de 98 a 96; Hipotecario Valparaíso, 8, de 91 3|4 a 91.

Bancos

Hipotecario de Chile, de 655 a 650.

Mineros

Kelluani, de 32 a 26; Aconcagua, de 15 1|4 a 12; Hallada, de 10 a 9 1|2; Carolina, de 63 1|2 a 58; Araca, de 224 a 215; Carbonífera de Penco, ord., de 6 1|4 a 3; Colquirí, de 40 a 35; Condoriaco, de 18 1|2 a 12; Chañarcillo, de 5 a 4; Dichas, de 67 a 57; Domeyko, de 3 a 2 1|2; Huanuni, de 76 a 73 1|2; Kala Uyu, de 60 a 56; Lebu, de 55 a 49; Llallagua, de 658 a 590; Máfil, de 56 a 51 1|2; Francisca, de 9 a 8; Monte Blanco, de 68 a 60; Elqui, de 16 a 13 3|4; Oploca, de 198 a 182; Potasa, de 41 a 39; Santo Cristo, de 18 a 17; Salvador, de 112 1|2 a 84; Tocopilla, de 92 a 90; Totoral, de 7 a 5; Tres Puntas, de 3 3|4 a 3 5|8; Vacas, de 12 a 11.

Salitreros

Castilla, de 27 1|4 a 27; Perfetti, de 17 3|4 a 17.

Ganaderos

Aysen, de 52 1|2 a 49; Gente Grande, de 101 a 95; Río Cisne, de 28 a 27; Tierra del Fuego, de 188 a 170

Petrolíferos

Rafaelitas, de 6 a 5 1|4.

Industriales y varios

Cemento, de 43 a 42; Eléctrica Preferida, de 34 a 30; Enoves, de 11 a 10 3|4; Compañía Industrial, de 34 1|2 a 32; Tabacos, de 85 a 84; Club Hípico, de 11,500 a 11,000.

PRECIO DEL ESTAÑO DURANTE LA SEMANA

Lunes. — 254.0.0 libras al contado y 253.0.0 a plazo.
Martes. — 257.10.0 al contado y 256.10.0 a plazo.
Miércoles. — 261.10.0 al contado y 260.5.0 a plazo.
Jueves.—265.10.0 al contado y 264.10.0 a plazo.
Viernes. — 266.0.0 al contado y 265.0.0 a plazo.

El Viernes de la semana anterior, los precios cerraron a 261.15.0 al contado y 260.15.0 a plazo. En consecuencia, subió 4.5.0 libras al contado y subió 4.5.0 a plazo.

PRECIO DEL COBRE DURANTE LA SEMANA

Lunes. — 64.5.0 libras al contado y 65.2.6 a plazo.
Martes.— 65.0.0 al contado y 65.17.6 a plazo.
Miércoles. — 65.7.6 al contado y 66.5.0 a plazo.
Jueves. — 65.7.6 al contado y 66.5.0 a plazo.
Viernes. — 65.5.0 al contado y 66.2.6 a plazo.

El Viernes de la semana anterior, los precios cerraron a 64.5.0 libras al contado y 65.2.6 a plazo. En consecuencia, subió 1.0.0 libra al contado y subió 1.0.0 libra a plazo.

PRECIO DE LA PLATA DURANTE LA SEMANA

Lunes. — 33 5|16.
Martes. — 33 3|16.
Miércoles. — 33 1|4
Jueves. — 33 1|8.
Viernes.—32 15|16.

El Viernes de la semana anterior, el precio cerró a 33 1|2, y en consecuencia, bajó 9|16.

EL PRECIO DEL ORO DURANTE LA SEMANA

Lunes. — 1.a rueda: vendedor 224.70 y comprador 224.50.
2.a rueda: vendedor 223.30 y comprador 223.
Martes. — 1.a rueda: vendedor 224 y comprador 223.50.
2.a rueda: vendedor 223.30 y comprador 223.
Miércoles. — 1.a rueda: vendedor 224.70 y comprador 224.50.
2.a rueda: vendedor 224.50 y comprador 224.
Jueves.— 1.a rueda: vendedor 222.20 y comprador 221.50.
2.a rueda: vendedor 220.50 y comprador 220.
Viernes. — 1.a rueda: vendedor 214 y comprador 213.50.
2.a rueda: vendedor 215 y comprador 214.80.
Sábado. — Unica rueda: vendedor 215 y comprador 214.50.

LIBRAS POR ORO DURANTE LA SEMANA

Lunes. — 1.a rueda: vendedor 13.30 y comprador 13.10.
2.a rueda: vendedor 13.30 y comprador 13.10.
Martes. — 1.a rueda: vendedor 13.30 y comprador 13.10.
2.a rueda: vendedor 13.20 y comprador 13.10.
Miércoles. — 1.a rueda: vendedor 13.30 y comprador 13.10.
2.a rueda: vendedor 13.30 y comprador 13.10.
Jueves. — 1.a rueda: vendedor 13.30 y comprador 13.10.
2.a rueda: vendedor 13.20 y comprador 13.10.
Viernes. — 1.a rueda: vendedor 13.20 y comprador 13.10.
Sábado. — Unica rueda: vendedor 13.20 y comprador 13.10.

VALOR DE LA LIBRA ESTERLINA EN DOLARES DURANTE LA SEMANA

Lunes. — 4.30 1|8.
Martes. — 4.30 1|4.
Miércoles. — 4.30 1|2.
Jueves. — 4.30 5|16.
Viernes. — 4.30 1|2.

BOLSA COMERCIAL DE CHILE

UNICA RUEDA

100 Santo Cristo, Abril 17, 17 3|8.
200 Santo Cristo, Abril 17, 17.
100 Santo Cristo, Abril 17, 17.
100 Salvador, Abril 17, 72.
100 Salvador, Abril 17, 72.
1000 Domeyko, Mayo 1.o, 2 1|2.
100 Fortuna, Mayo 1.o, 33.
10 Gas, 58.
100 Santo Cristo, Abril 17, 17 1|8.
100 Santo Cristo, Abril 17, 17 1|8.
200 Santo Cristo, Abril 17, 17 1|8.
100 Santo Cristo, Abril 17, 17 1|8.
100 Santo Cristo, Abril 17, 17 1|8.
200 Santo Cristo, Abril 17, 17 1|8.
100 Santo Cristo, Abril 17, 17 1|8.
100 Santo Cristo, Mayo 1.o, 17 1|2.
400 Santo Cristo, Mayo 1.o, 17 1|2.
500 Brilladora, Mayo 1.o, 14 1|2.
100 Fortuna, Mayo 1.o, 31.
200 Fortuna, Mayo 1.o, 31.
100 Fortuna, Mayo 1.o, 31.
300 Fortuna, Mayo 1.o, 30 1|2.
300 Colquirí, Mayo 1.o, 35.

ORO. — Vendedor 215 y comprador 214.50.

CAMBIO. — Vendedor 41.50 y comprador a 41.40.

LIBRAS POR ORO. — Vendedor 13.20 y comprador 13.10.

SOCIEDAD ANONIMA FERIA YZQUIERDO

PRECIOS CORRIENTES DE LA FERIA DE ANIMALES DEL SABADO 5 DE ABRIL DE 1924

Terneros de pie, gordos, de	$ 60 a	80
Terneros de 1 año	80	100
Novillos de 1 1|2 años, mestizos, de	120	140
Novillos de 2 años, de	150	170
Novillos de 3 años	200	220
Novillos a media gordura	280	320
Novillos gordos	350	380
Vaquillas de 1 1|2 año	110	130
Vaquillas de 2 años	140	160
Vaquillas de 3 años	180	220
Vacas flacas	150	160
Vacas a media gordura	200	240
Vacas gordas	320	350
Vacas mestizas, gordas	380	400
Vacas paridas, flacas	300	350
Vacas paridas, mestizas	450	500
Torunos gordos	350	380
Toros	300	400
Bueyes flacos	250	280
Bueyes a media gordura	380	400
Bueyes gordos	480	500
Bueyes de trabajo	280	300
Bueyes mestizos, de trabajo	380	400
Bueyes mestizos, gordos	520	580
Corderos	25	28
VENTA AL PESO		
Vacas	$ 0.65	$ 0.88
Bueyes	0.68	0.88
Torunos	0.50	0.70
Novillos	0.68	0.90

MATADERO PUBLICO

ENCIERRA DE HOY

Ganado mayor		Ganado menor	
Bueyes	31	Corderos	575
Novillos	38	Cerdos	91
Vacas	337	Terneros	15
En vara	29		
Total	435	Total	681

PRECIOS DE LAS CARNES

		El Kilo	
Carne de buey de 1.a		1.25 a	1.30
Id. de 2.a		1.10	1.20
Id. de 3.a		0.50	1.00
Id. de novillo de 1.a		1.25	1.30
Id. de 2.a		1.10	1.20
Id. de 3.a		0.50	1.00
Id. de vaca de 1.a		1.25	1.30
Id. de 2.a		1.10	1.20
Id. de 3.a		0.50	1.00
Id. de cordero de 1.a			1.80
Id. de 2.a		1.60	1.70
Id. de 3.a		1.20	1.50
Id. de oveja de 1.a			1.40
Id. de 2.a		1.20	1.30
Id. de 3.a		0.70	1.10
Id. de cerdo de 1.a		1.80	1.90
Id. de 2.a		1.60	1.70
Id. de 3.a		1.20	1.50
Grasa en rama	1.70	1.80	2.00
Sebo ovejuno		1.20	1.30
Cuero de buey			1.30
Id. de novillo			1.30
Id. de vaca			1.30
Id. de ovejuno, la doc.		60.00	84.00

Aplanchadoras
competentes en el ramo de tintorería, se necesitan en
GORBEA 2536
Se paga buen sueldo.

CARBON
CARBON DE ESPINO Y DE QUILLAY, A LOS PRECIOS MAS BAJOS DE PLAZA,
vendo por partidas:
BODEGA
"LA PATRIA"
CHACABUCO 15
Teléfono 188, Estación

SEMILLA DE
Alfalfa
del Huasco, hija de Provence, nueva cosecha, recibió y ofrece entrega inmediata,
ALMACEN DE SEMILLAS,
EX-ADOLFO RILLON
MORANDE 720

REVISTA COMERCIAL EN PRODUCTOS DE EXPORTACIO DE VALPARAISO

(Especial para "La Nación" de Santiago)

La mejoría que ha tenido nuestro cambio en la semana comercial última ha traído como consecuencia la baja en los precios de nuestros productos en general, produciendo una paralización momentánea en los negocios, por cuanto los tenedores se resisten a vender en condiciones diferentes a los precios de transacciones anteriores.

Con referencias a los embarques para la exportación, éstos han sido importantes, con preferencia por San Antonio, en donde han embarcado grandes partidas de cebada, quillay y miel de abejas.

PRECIOS POR LOS CIEN KILOS EN PUERTOS DE EMBARQUE

Algarrobilla. — Este producto ha sido exportado en su totalidad y actualmente ya no quedan existencias disponibles para su venta. Todas las partidas han sido embarcadas directamente de Coquimbo y Huasco a los puertos de destino.

Arvejas petit-pois.— Los precios por las arvejas petit-pois se mantienen sin variación, fluctuando alrededor de 60 pesos los 100 kilos con saco en puertos de embarques; en cuanto a transacciones, éstas son muy reducidas, pues en general los tenedores pretenden precios superiores, que los exportadores no pueden pagar.

Con referencia a las calidades, se han estado recibiendo numerosas muestras de los lotes que se ofrecen en venta, y desgraciadamente las calidades dejan mucho que desear, en cuanto a color y limpieza. Aparte de esto, muchas partidas se encuentran picadas con bruccos, las cuales no tienen absolutamente ningún interesado de parte de los exportadores.

Avena. — Los precios por la avena han aflojado, bajando a $ 21.50 los 100 kilos con saco, a bordo en puertos de embarques. Los embarques deben haberse efectuado por los puertos del Sur en cantidades bastante regulares; pero ignoramos los detalles. El precio anotado corresponde por la clase forrajera rubia revuelta.

Afrecho. — Todas las partidas que habían disponibles y a la vista han sido vendidas y queda, en consecuencia, el mercado, muy paralizado por falta de ofertas de ventas. Los precios en consecuencia se mantienen muy anarquizados, no permitiendo dar cotizaciones exactas; pero fluctúan alrededor de $ 13.00 los 100 kilos en puertos de embarques.

Afrechillo. — Igual observación hago por este producto. Los embarques efectuados han sido los siguientes:

Por San Antonio, 1,155 sacos de afrechillo por el "Poseidon", a Hamburgo.

Por Valparaíso, 936 sacos de afrechillo por el "Alda" a Londres.

Cebada. — Este producto también ha sufrido una baja y las cotizaciones actuales no fluctúan arriba de $ 35.00 a $ 36.00 los 100 kilos con saco en puertos de embarques por clase cervecera tipo exportación. En cuanto a los embarques, éstos han sido importantes, con preferencia los efectuados por San Antonio, que son los siguientes:

15,226 sacos por el "Hudson" a Amberes.
8,625 sacos por el "Hudson" a Amberes.
1,536 sacos por el "Hazel Branch" a Liverpool.
1,630 sacos por el "Wido" a Amberes.
1,917 sacos por el "Poseidon" a Amberes.
12,838 sacos por el "Lagarto" a Londres.
11,568 sacos por el "Lagarto" a Hull.
3,248 sacos por el "Lagarto" a Londres.
1,125 sacos por el "Rhodopis" a Cristianía.

Los embarques efectuados por Valparaíso han sido los siguientes:

12,700 sacos por el "Alda" a Londres.
285 sacos por el "Ebro" a Callao.
60 sacos por el "Ebro" a Salaverry.

En total, como se puede apreciar, los embarques que anotamos en la presente revista en cebada suman la cantidad de 70,848 sacos.

Cera. — Este producto se ha mantenido firme, cotizándose a $ 500 los 100 kilos neto. Se han efectuado los siguientes embarques:

112 sacos por el "Ebro" a Nueva York.
117 sacos por el "Apple Branch" a Liverpool.

Queda solicitado siempre este producto.

Descarozados. — Ya se están efectuando embarques de este producto para Buenos Aires y Montevideo y el mercado ofrece buenos precios según las calidades. Estos fluctúan alrededor de $ 300 los 100 kilos en el Norte a granel.

Los embarques marítimos han sido los siguientes:

119 sacos por el "Tarapacá" a Montevideo.

Frejoles. — Actualmente este producto de la nueva cosecha está mereciendo toda la atención de los exportadores, y se han efectuado buenas transacciones en el centro, pagándose muy buenos precios, como puede apreciarse por las cotizaciones que indico a continuación:

Frejoles caballeros, triguito y pallares, $ 65 los 100 kilos en línea.

Frejoles milagros, $ 70 los 100 kilos en línea.

Frejoles de color, $ 45 los 100 kilos en línea.

Con referencia a embarques, se han efectuado los siguientes por Valparaíso:

231 sacos por el "Tarapacá" a Montevideo.
889 sacos por el "Tarapacá" a Buenos Aires.
480 sacos por el "Saint Jean" a Callao.
337 sacos por el "Ansaldo San Giorgio 8" a Callao.
159 sacos por el "Ebro" a Nueva York.

Garbanzos. — El precio por los garbanzos no han variado; se ha mantenido, sin embargo, muy decaído este renglón, ofreciéndose en puertos de embarques $ 50 por la clase regulares con poco interés. En cuanto a embarques, sólo se ha conocido uno solo de 32 sacos, que salieron por el "Ebro" para Salaverry. Esto es todo, lo cual puede demostrarnos el abatimiento que sufre este producto.

Guindas secas. — Muy abatida se encuentra esta fruta seca, ofreciéndose a $ 1 kilo en puertos de embarques con muy pocos interesados. No conocemos embarques.

Harinas. — Los precios por las harinas fluctúan alrededor de $ 23 los 46 kilos. Los embarques no los conocemos por ignorar los detalles de los puertos del Sur por donde se efectúan éstos para el extranjero.

Huesillos. — Se están ofreciendo los huesillos de la nueva cosecha de las zonas de Vallenar y Elqui, cotizándose como sigue:

Huesillos blancos, $ 70 los 100 kilos.

Huesillos colorados, $ 65 los 100 kilos.

También se ofrecen de la zona de Aconcagua huesillos, pero en condiciones muy inferiores de precios. Estos son todos colorados.

En cuanto a embarques, éstos se efectúan directamente de Coquimbo para los puertos de los países vecinos del Norte, los cuales piden siempre los huesillos blancos de Elqui con preferencias.

Higos. — Los precios por los higos se mantienen firmes en vista de que se han efectuado algunas transacciones bastante regulares para embarque al extranjero, subiendo en consecuencia los precios a $ 40 los 100 kilos a bordo en puertos de embarques y manteniéndose firmes. oLs embarques se efectuarán directamente de los puertos de embarques, que son Coquimbo y Huasco.

Lentejas.— Este producto siguió manteniéndose sumamente decaído y los precios han tenido que sufrir las consecuencias de esta falta de demanda, bajando a $ 100 los 100 kilos co co en puertos de embarques. Los dores, por supuesto, se resisten a der a estos precios; pero tendrán resolverse a bajarlos cuando se con zan de que precios superiores no drán obtenerlos. Si el cambio con mejorando, los precios seguirán ba do, mal que les pese a los tenedores este producto.

Con referencias a los embarques tos han sido muy reducidos, lo les permitirá apreciar y justificar indicaciones que hacemos sobre renglón. Solamente se conocen los guientes embarques:

Por San Antonio:
125 sacos por el "Hudson" Havre.
50 sacos por el "Bologna" llao.
400 sacos por el "Lagarto" Havre.
100 sacos por el "Teno" a York.

Lanas. — Los precios por las no han aflojado; se mantienen pre fluctuando alrededor de $ 100 kilos. Se han efectuado por Antonio los siguientes embarques:

122 fardos por el "Hudson" verpool.
86 fardos por el "Hazel Bra Liverpool.
63 fardos por el "Jason" a res.
54 fardos por el "Jason" a L vre.

Miel de abejas. — Este dulce bién ha sufrido una fuerte baja precios a causa de la mejoría del bio. Aparte de los cables recibidos extranjero, que anotan una baja los mercados consumidores. La baja sido bastante apreciables, pues de de haberse efectuado numerosas raciones a $ 140 los 100 kilos puertos de embarques, hoy día las tizaciones no son superiores de los 100 kilos neto.

Los embarques efectuados por Va raíso han sido buenos:

50 cajones miel de palma "Tarapacá" a Montevideo.
230 barriles de miel de abejas el "Delft" a Hamburgo.
100 barriles de miel de abejas "Delft" a Amberes.
50 barriles de miel de abejas "Delft" a Rotterdam.
507 barriles de miel de abejas el "Apple Branch" a Liver
100 barriles de miel de abejas "Rhodopis" a Hamburgo.

Maíz. — Muy pronto entrará no la cosecha de maíz y entonces precios se normalizarán un poco, actualmente están completamente quizados.

Podemos anotar un pequeño que de 125 sacos que se hizo por Antonio en el vapor "Rhodopis" el Callao.

Pasto. — Los precios por el se mantienen siempre firmes, dose alrededor de los siguientes cios:

Pasto de primer corte, a bordo Valparaíso, ...

Pasto de segundo corte, a bordo Valparaíso, ...

Pasas. — No han tenido variación, pues se cotizan siempre de Huasco alrededor de $ 75 el de 100 libras neto y las de Elqui $ 37 el bulto de 68 libras neto.

Papas. — Los precios por las como de costumbre, están varia pero subieron algo hasta efectu transacciones en Barón a $ 11 Todo depende de la mayor o cantidad que éntre al mercado.

Se han efectuado los siguientes barques por Valparaíso:

100 sacos por el "Ebro" a Salav
100 sacos por el "Maipo" a Sal rry.
80 sacos por el "Maipo" a Pim
50 sacos por el "Maipo" a Pim
20 sacos por el "Maipo" a Pi mayo.

Quillay. — Los precios por el llay también han bajado y bas cotizándose actualmente a $ 93 los kilos en puertos de embarques. embarques para el extranjero han bastante regulares, correspondiendo dos éstos a transacciones efectu con anterioridad. Han salido por Antonio las siguientes partidas:

310 fardos por el "Tarapacá" a verpool.
188 fardos por el "Jason" a Ha burgo.
293 fardos por el "Santa An Nueva York.

Por Valparaíso han salido los guientes:

108 fardos por el "Delft" a Ham go.
758 fardos por el "Delft" a Ha burgo.
419 fardos por el "Saint Jean" a Havre.
125 fardos por el "Rhodopis" a Ha burgo.

Semillas. — La semilla nueva cha que se está ofreciendo actualmen te en Valparaíso es la semilla de ñamo, que fluctúa en sus precios rededor de $ 60 los 100 kilos co. El mercado se muestra en este renglón.

En cuanto a las demás semillas tán muy abatidas sin transacciones en la exportación.

La semilla de consumo en el que es la de alfalfa, está solicit por ser pronto el momento opor para las siembras. Se cotiza Huasco garantida, nueva cosecha, precio de $ 220 los 100 kilos carro, Valparaíso.

Trigo. — Los precios por el trigo mantienen más o menos firmes, zándose en Santiago alrededor de a $ 31 los 100 kilos sin saco y en puertos de embarques alrededor de pesos los 100 kilos puestos a bordo.

Se conocen los siguientes embarques

Por San Antonio:
2,562 sacos por el "Jason" a Callao.

Por Valparaíso:
375 sacos por el "Ebro" a Callao.
1,225 sacos por el "Saint Jean" a Ca llao.

EXPORTACIONES

Embarques efectuados por Valparaí so y no indicados en la revista:

Ajos. — 175 jabas por el "Delft" Habana.

Cobre. — 863 barras por el "Ebro" Nueva York.

Cebollas. — 2,124 jabas por el "Ebro" a Habana.

Frutas. — 353 cajones por el "Ebro" a Habana.

447 cajones por el "Ebro" a Haba na.

Melones.— 1,046 jabas por el "Ebro" a Nueva York.

Minerales de cobre. — 801 sacos por el "Santa Tecla" a Norfolk.

Pasta de tomates:

25 cajones por el "A. San Giorgio" Balboa.
230 cajones por el "A. San Giorgio" Callao.
260 cajones por el "Saint Jean" Callao.

Uva:

1221 cajones por el "Ebro" a Nueva York.
525 cajones por el "Ebro" a Cristó bal.
2000 cajones por el "Ebro" a Habana

Valparaíso, 6 de Abril de 1924.

AGUSTIN GAZITUA
Corredor de comercio en productos de exportación.— Casilla N.o 291.— Blanco N.o 944, Valparaíso

Comerciante alemán
casado, muchos años contador, casa importadora, corresponsal 4 idiomas, últimamente gerente sucursal abarrotes, ésta; inmejorables referencias, desea puesto confianza o asociarse negocio porvenir.
CASILLA 6075—SANTIAGO

PREPARESE PARA EL
INVIERNO
ADQUIRIENDO NUESTROS EXCELENTES APARATOS DE CALEFACCION
ESTUFAS A CARBON A GAS A PARAFINA Y ELECTRICAS.
Radiadores A GAS — VAPOR.
Calefacción Central
Nos encargamos de la instalación de servicios nuevos y de la reparación de los existentes.
Dirija sus órdenes a:
CASA SANTIAGO WEBB & Co.
CASILLA 1767 — ESTADO 156-170. — TELEFONO INGLES: 3176-3177

ACABAMOS DE RECIBIR
UNA REMESA DE ARTICULOS ENLOZADOS ALEMANAS
Cacerolas y Ollas "Stevens"
Limas para todos usos marca "Firth"
Brocas Salomónicas "Firth"
Metal para descansos, etc., etc.

OFRECEMOS A PRECIOS SIN COMPETENCIA:
DUNCAN, FOX & Co.
VALPARAISO -:- SANTIAGO -:- CONCEPCION
TALCA -:- ANTOFAGASTA, Etc., Etc.

LAS CARRERAS DE LA TARDE DE HOY EN EL VALPARAISO SPORTING CLUB

CON LA REUNION DE HOY SE CLAUSURA LA TEMPORADA EN EL HIPODROMO VIÑAMARINO

APRECIACIONES Y PRONOSTICOS

PROBABLES MONTAS Y COMPETIDORES

Con la reunión de hoy en la tarde, el Valparaíso Sporting Club clausura la temporada de Verano, "meeting", que este año como en anteriores ha alcanzado un señalado éxito.

A pesar de que ya la casi totalidad de los elementos que han actuado en el hipódromo viñamarino, se encuentran ya de regreso en Santiago, el programa ofrece interés, por cierto no como en reuniones anteriores, pero lo suficiente para que la fiesta hípica se desarrolle con animación.

La prueba principal la constituye el premio Clausura, que ocupa el quinto lugar en el programa. En este handicap que es sobre 1,900 metros, se ha dado cita un lote de 9 competidores, que seguramente ofrecerán un final atrayente, ya que el handicapper ha hecho la repartición de los pesos con mucho acierto, dejando en igualdad de opción a la totalidad de los participantes.

Esta razón, es suficiente para que podamos afirmar que en estas condiciones la prueba se presenta sumamente abierta y que, en consecuencia, ella se puede resolver con el triunfo de cualquiera de los anotados.

Ardelión, que carga el top-weight ha venido produciendo en estas dos últimas reuniones, performances muy recomendables al vencer en una milla en la primera ocasión a Sigma, y la segunda vez a Boggle Esto demuestra que el pupilo de Cavleses ha recuperado todo su buen estado, que obstentó en su campaña inicial y que a pesar de ir ahora a 60 kilos, puede imponerse.

Boggle, es otro enemigo digno de considerarse, serio rival del anterior. Este hijo de Meard, recuérdese que se impuso sobre Dauger, cayendo derrotado por Ardelión en la reunión pasada, apenas por una cabeza.

Fanfarrona es, a nuestro juicio, la competidora más seria de la carrera Ha caído en un peso más o menos cómodo, y como es otra que parece haber vuelto por sus fueros, su triunfo ahora no sería para sorprender a nadie.

Los tres animales de que nos hemos ocupado, a nuestro entender deben ser quienes peleen la carrera, debiéndose elegir entre ellos el ganador puesto que nosotros confiamos a Fanfarrona, asegurandole los placées a los dos restantes.

La sorpresa podrían producirla Emily o Insaciable, que llevan muchas pretensiones de ganar.

La reunión se inicia con una carrera sobre 800 metros para productos no ganadores con descargo por carrera perdida.

Las condiciones de la carrera han dejado muy bien colocada a Zapatilla Jacia y Gomalaca, potrancas que ya en más de una oportunidad les ha correspondido alguna figuración en el marcador.

A las tres nombradas las preferimos en el orden indicado.

A continuación viene un handicap sobre 1,400 metros que ha reunido un lote de modestos competidores, entre los que aparecen Verderón cargando el peso más alto, y que da la medida de lo que valen los otros rivales.

Hemos tenido informaciones de que Mis está en muy buenas condiciones y que al ser así dado el peso que le ha correspondido, es muy probable que se imponga sobre sus enemigos. En esa esperanza la hacemos nuestra favorita, junto con Náutico, y Kosciusko, que los recomendamos para los placées.

Ocupa el tercer lugar en el programa el premio Hasta Luego, handicap sobre 800 metros, en el que se ha dado cita un lote de segunda orden de especialistas en la distancia.

Corisande, Regalada, Batudahue, Poligama y Los Robles, habrán de disputarse las preferencias del público. De entre ellos optamos por los tres primeros nombrados.

Sólo a cinco competidores ha quedado reducida la cuarta carrera con los retiros de Turista, Toldilla y Fácil.

Como entre los que han conservado su anotación, Walter Scott, parece ser el de más clase, nos embarcamos con él para el primer puesto, dejándole el placé a Herodes.

La sexta carrera, handicap sobre 1,500 metros, es una de las pruebas inciertas de la tarde, pues hay varios de los anotados que pueden ganar.

Dado que Yerba Mate va a 49 kilos y que no lleva enemigo que pueda arrebatarle la punta, consideramos que la pupila de Joaquín Rodríguez se les pueden venir de un viaje. Sufragamos por ella. Los lugares siguientes se los confiamos a Picaron y Yokoska.

A pesar de que Albeytar lleva en la 7.a carrera enemigos peligrosísimos, no trepidamos en confiarle la defensa de nuestro pronóstico. El hijo de Pimental está como nunca de bueno y a pesar de cargar el top-weight, creemos se puede imponer. Sus enemigos más peligrosos los encontramos en Besarabia y Blandina, a las que les reservamos el segundo y tercer lugar, respectivamente.

Pone término al meet el premio Consuelo sobre 1,600 metros, prueba que ha congregado el lote más numeroso de la tarde.

Sin entrar en mayores consideraciones, diremos que nuestro gusto es Welladay, ganador; Sigma y Guiton, placées.

RESUMEN

1.a carrera: Zapatilla, Jana y Gomalaca.

2.a carrera: Mis Bell, Náutico y Kosciuscko.

3.a carrera: Corisande, Regalada y Batredahue.

4.a carrera: Walter Scott y Herodes.

5.a carrera: Fanfarrona, Boggle y Ardelión.

6.a carrera: Yerba Matte, Picarón y Yokoska.

7.a carrera: Albeytar, Besarabia y Blandina.

8.a carrera: Welladay, Sigma y Guiton.

¿POR QUE ECHARSE A PERDER LA VIDA POR LA NEURASTENIA...?

Ud. no ignora, seguramente, que la neurastenia proviene del agotamiento de fósforo en el organismo y Ud. sabe que sin fósforo no se puede vivir. Reponga el fósforo gastado y refuerce la potencia de su cerebro con la FITINA y la neurastenia, por más rebelde que sea, quedará vencida. La FITINA es la única composición fosforada a base de fósforo vegetal y por lo tanto, inmediata y completamente asimilable.

LA FITINA restablece el equilibrio del sistema nervioso, devuelve el vigor perdido, especialmente tratándose de debilidad sexual y es el tónico reconstituyente más poderoso de la época actual, de acuerdo con las autoridades médicas.

En las buenas farmacias, en Sellos, Comprimidos y Cápsulas

MARCA «CIBA»

FITINA

REINTEGRA LA VITALIDAD

SOCIEDAD PARA LA INDUSTRIA QUIMICA EN BASILEA (Suiza)

VALPARAISO SPORTING CLUB. — Domingo 6 de Abril de 1924

PRIMERA CARRERA, a las 2 P. M.—Premio **TERMINO**.— 800 metros.— Para productos de 2 años perdedores en la temporada.— Peso: 58 kilos.— Descargo de 1 kilo por cada carrera perdida.— Descargo extra de 3 kilos a los perdedores de más de 3 carreras.—Entradas: $ 40.— Premios: $ 4,000 al 1.o y 800 al 2.o

Preparador	Dueño	Nombre	Peso	Sangre	Edad	Padre	Madre	Traje del jinete	Jinete probable
Av. González	Popeti	1 Dado	57	2	F	Duty	Dalmata	Morado, m. y g. blancos	V. Jara
R. Cárdenas	A. Huidobro	2 Pumada	55	2	F	Campanazo	F. du Jole	Naranja y verde en ruedas	O. Contreras
I. Yañez	I. Yáñez	3 Zomol	55	2	F	Sunbar	Palampora	Rosado y celeste listado	E. Cáceres
A. Huerta	Constancia	4 Petite Chose	53	2	F	El Tango	Marionette	Azul alamares oro, g. negra	M. Aranda
I. Yáñez	Binador	5 Jana	49	2	F	Brazil	Javo	Terracota, g. azul	P. 2.o Rebolledo
Av. Muñoz	Av. Muños	6 Gomalaca	47	2	F	Dancing	Royal Flush	Blanco, costuras y g. azul	A. Gutiérrez
J. Celpa	Los Cardos	7 Zapatilla	47	2	F	Brazil	Black Berny	Celeste, g. negra	V. Marinay

SEGUNDA CARRERA, a las 2.30.—Premio **DESPEDIDA**.— 1,400 metros.—De remate.— Para caballos nacidos en el país, perdedores en la temporada y que se rematen por $ 5,000.— Handicap.— Entrada: $ 30.—Premio: $ 3,000 al 1.o y $ 600 al 2.o

Preparador	Dueño	Nombre	Peso	Sangre	Edad	Padre	Madre	Traje del jinete	Jinete probable
F. Roj	Verderón	1 Verderón	58	6	27/32	Royalit	Reliquia	Negro, g. verde	E. Rebolledo
I. Yañez	J. Yáñez	2 Grampian	57	4	F	Mustafá	Marahest	Rosado y celeste listado	A. Molina
A. Rodríguez	P. Marín	3 Wintergreen	56	5	F	Olascoaga	Noquette	Grosella est. crema	V. Jara
An. Zúñiga	An. Zúñiga	4 Náutico	55	5	1/2	Siberién	Chilena	Habano, braz y g. granate	M. J. Silva
P. Polanco	P. Polanco	5 Juglar	54	3	F	Melbourne	B. Berry	Azul, lacres, blanco	Alf. Silva
J. Cavieres	Río Oro	6 Koliman	52	3	F	Last Reason	Age d'or	Azulino, g. negra, b. oro	L. Bravo
L. A. Figueroa	B. Bernstein	7 Kolima	50	3	F	Last Reason	Oroya	Rosa seca, g. esmeralda	U. Ibarra
D. Sandoval	Cataluña	8 Kosciusko	50	3	F	Eclair	Las Blancas	Oro y lac. list., m. oro y negra	M. Muñoz
H. Pérez	R. Zúñiga	9 Miss Bell	49	4	F	Julio César	L. de Gay	Oro cruz y g. negra	N. Ramírez
Art. Muños	L. A. González	10 Elkington	48	3	F	Ben	Whises Gipsy	Oro y negro en ruedas	O. Contreras

TERCERA CARRERA, a las 3.— Premio **HASTA LUEGO**.— 800 metros.— Para omnium handicap.— Entrada: $ 30.— Premio: $ 3,000 al 1.o y 600 al 2.o

Preparador	Dueño	Nombre	Peso	Sangre	Edad	Padre	Madre	Traje del jinete	Jinete probable
C. Rodríguez	Solferino	1 Los Robles	58	6	F	Burgomaster	Haute Lice	Solferino, g. verde	L. Bravo
P. Rojas	D. Hernández	2 Toldilla	54	6	15/16	Turín	Rosquilla	Verde oscuro, puños y g. canar	No corre
D. Vial	A. Gatica	3 Corisande	50	4	F	Siberién	Cesira	Blanco braz., negros	Alf. Silva
J. Celpa	M. Saavedra	4 Batudahue	47	5	1/2	Alanés	Chilena	Naranja	V. Marinay
D. Sandoval	G. Anguita	5 Poligama	47	3	F	Pibe	Chilena	Oro viejo, puños y g. bl.	P. 2.o Rebolledo
J. Rodríguez	Ñipacc	6 Porciúncula	46	3	F	Pibe	Phrynée	Morado presillas oro.	O. Contreras
J. Cavieres	J. Cavieres	7 Regalada	46	3	F	Last Reason	Elza	Rosado, g. azul eléctrico	U. Ibarra
P. Polanco	V. Ugarte	8 César Borgia	42	3	F	Billy Boy	Merced	Oro, lacre, negro	C. Guerra
P. Marchesini	Mariposa	9 Coquetón	40	3	F	Billy Boy	Panimávida	Gris perla, braz y g. lacres	G. Martínez
Art. Zúñiga	Potosí	10 Pinturera	40	3	F	Pibe	Dogaresse	Esmeralda, g. negra	A. Gutiérrez

CUARTA CARRERA, a las 3.30 — Premio **FINAL**.— 1,400 metros. —De remate.— Para caballos nacidos en el país y que se rematen por 5,000 pesos.— Handicap.— Entrada: $ 30.—Premios: $ 3,000 al 1.o y 600 al 2.o

Preparador	Dueño	Nombre	Peso	Sangre	Edad	Padre	Madre	Traje del jinete	Jinete probable
F. Rojas	Gorila	1 Turista	58	4	F	El Tango	Estrella IV	Naranja, negro, nar.	No corre
J. Rodríguez	Mariluán	2 Walter Scott	57	5	F	Olascoaga	Ladasette	Verde manz., g. cobre.	J. Baeza
P. Rojas	D. Hernández	3 Toldilla	56	6	F	Turín	Rosquilla	Verde oscuro, g. negra	No corre
A. Huerta	J. Bozzo	4 Fácil	54	6	F	Edward Low	Celeste	Verde nilo, crema, lacres.	No corre
P. Marchesini	Cosmelli	5 Herodes	53	6	F	Crescendo	R des Pres	Morado, puños lac., g. am.	H. Ramírez
El Milagro	E. Molina	6 Iriarte	53	5	F	Etolo	Elza	Salmón lim, negro, g. negra.	L. Bravo
R. Díaz	J. Leitón	7 Indino	52	5	F	Etolo	Kosima	Amarillo, g. turquesa	P. Rebolledo
A. Rodríguez	F. Marín	8 Xilopie	42	5	F	Pimental	Epi d'or	Grosella est. crema	J. Juajardo

QUINTA CARRERA.—, a las 4.05.—Premio **CLAUSURA**.— 1,900 metros.—Para caballos ganadores en la temporada.— Handicap.— Premio: 4,000 pesos al 9.o y 900 al 2.o

Preparador	Dueño	Nombre	Peso	Sangre	Edad	Padre	Madre	Traje del jinete	Jinete probable
J. Cavieres	O. Bernstein	1 Ardelión	60	3	F	Last Reason	M. Silvers	Negra, faja y braz. lacre.	J. M. Baeza
P. Polanco	Arauco	2 Boggle	54	4	7/8	Hasard	Dundrenan	Negro, azulino, negro	Alf. Silva
A. Luna	C. Muñoz	3 Fanfarrona	54	4	F	Comisario	Lavabo	Blanco, lacre, negros	A. Molina
D. Sandoval	V. Maturana	4 Emily	52	5	F	Helington L	La Gringa	Turquesa, m. y.. nar.	M. Núñez
Amsterdam	J. Cavieres	5 Caucura	45	6	7/8	Cronwell II	Virgilia	Naranja lun. y g. oro	O. Contreras
J. Rodríguez	A. León	6 Gentilhomme	44	4	F	Mustafá	Catamarca	Solferino adorn. negros	U. Ibarra
F. Rojas	L. Prain	7 Last Gift	44	4	F	Barac	Orgullosa	Naranja, turquesa y negro a c.	C. Guerra
A. Rodríguez	F. Martín	8 Insaciable	42	3	F	Mustafá	Catamarca	Grosella est. crema	V. Marinay
Av. Muñoz	Izarra	9 Echekalte	48	3	F	Altanero	Alavy	Blanco, est. verde, puños amar.	A. Gutiérrez

SEXTA CARRERA, a las 4.40.— Premio **CONCLUSION**.— 1,500 metros. —Para caballos de 3 años que no hayan ganado más de 1 carrera en la temporada.— Handicap.— Entrada: $ 35.— Premios: $ 3,500.

Preparador	Dueño	Nombre	Peso	Sangre	Edad	Padre	Madre	Traje del jinete	Jinete probable
D. Sandoval	G. Campos	1 Yokoska	58	3	F	Osboch	Lady Lowe	Blanco, faja y g. lacre	A. Molina
D. Vial	A. Gatica	2 [illegible]on	57	3	F	Siberién	Picaresca	Blanco, braz. negros	J. M. Baeza
D. Sandoval	Cataluña	3 Kenneth	52	3	F	Ben	Celosía	Oro y lacre list., m. oro y negro	M. Núñez
R. Díaz	Nos	4 [illegible]kron	50	3	F	El Tango	Isabela	Azul eléctrico	E. Rebolledo
A. Huerta	A. Huerta	5 Palinco	50	3	F	Rodilard	Marionette	Cereza cint. y faja negra	M. Aranda
Don Arturo	J. Rodríguez	6 Yerba Mate	49	3	F	Olascoaga	R. de Epson	Cereza y amarillo en ruedas	U. Ibarra
A. Buzeta	S. Rojas	7 Matorral	48	3	F	Altanero	Valenciana	Blanco y lac. en ruedas	O. Contrera
I. Yáñez	A. Andwanter	[illegible]arino	43	3	F	Pibe	Delfa	Gris perla, alam. y g. azul	C. Guerra
H. Pérez	Rex	9 Sofocón	43	3	F	Altanero	Alba	Rosa	P. Silva

SETIMA CARRERA, a las 5.20.—Premio **ADIOS**.— 800 metros.— Para omnium handicap.— Entrada: $ 30.— Premio: $ 3,000 al 1.o y 600 al 2.o

Preparador	Dueño	Nombre	Peso	Sangre	Edad	Padre	Madre	Traje del jinete	Jinete probable
J. Rodríguez	A. Lyon	Albeytar	58	4	F	Pimentel	Catherinette	Azul marino, lun. bl.	E. Rebolledo
C. Rodríguez	Solferino	2 Blandina	58	3	F	Burgomaster	Bretaña	Solferino, g. verde	L. Bravo
D. Vial	A. Gatica	3 [illegible]usine	54	4	F	Siberién	Miragama	Blanco, braz. negros	Alf. Silva
L. Pinochet	Partenope	4 Yelcho Palena	54	3	F	Pimental	Quetta	Verde, braz bl. g. lacre	J. Molina
H. Pérez	Rex	5 Ku - Ku	51	3	F	Turín	Miss Lady	Rojo, g. negra	U. Ibarra
M. Reyes	S. Agliati	6 Pegote	50	3	F	Pirapó	Shylan	Blanco, lun. verdes, m. lacre.	P. 2.o Rebolledo
C. Rodríguez	A. Rosselot	7 Virgilio	50	6	F	Simbar	Laucha	Verde manzano, braz. negros	O. Contreras
A. Huerta	Constancia	8 Zapallar	49	6	F	Pioneer	Azalea	Azul oscuro, al oro, g. negra	M. Aranda
R. Cárdenas	Pitico	9 Besarabia	48	3	F	Burgomaster	Cortejada	Tango y café list. g. café.	O. Contreras
P. Polanco	2 de Octubre	10 Alacrán	40	5	3/4	Rodilard	Djenan	Blanco, braz. y g. celeste	C. Guerra
An. Zúñiga	A. Pedregal	11 Pepa de Oro	40	5	7/8	Rodilard	Martha	Blanco y guinda por mitad.	J. Moya

OCTAVA CARRERA, a las 6.— Premio **CONSUELO**.— 1,600 metros.— Para caballos perdedores en la temporada — Handicap.— Entrada: $ 40.—Premio: $ 4,000 al 1.o y 800 al 2.o

Preparador	Dueño	Nombre	Peso	Sangre	Edad	Padre	Madre	Traje del jinete	Jinete probable
L. Navarro	Indígena	1 Welladay	60	6	F	As de Espad.	W. Walter	Morado, g. oro	J. M. Baeza
D. Sandoval	J. Urrutia	2 Ofensivo	54	5	F	Defensor	Guigne	Azul y bl. list., g. lacre	M. Núñez
D. Sandoval	D. Urrutia	3 Percala	42	3	F	Pirapó	Shylass	Azul y bl. list., g. lacre	E. Cáceres
A. Muñoz	A. Sotomayor	4 Sigma	50	3	F	El Tango	Atalaya	Cereza, negra, cereza.	L. Bravo
C. Rodríguez	A. Mora	5 Copayapú	50	3	F	Eclair	Bywell	Blanco, negro, rosado	O. Contreras
J. Cavieres	J. Silva R.	6 Joy Bird	48	3	F	Brazil	Blue Bird	Verde esm y bl. listado	M. Aranda
D. Vial	A. Gatica	7 Guitón	47	4	F	Siberién	F. de Lactus	Blanco, braz. negros	U. Ibarra
F. Rojas	Gorila	8 Turista	46	4	F	El Tango	Estrella	Naranja, m yg. negra.	P. 2.o Rebolledo
P. Polanco	El Récord	9 Mal Día	44	3	F	Altanero	Dorama	Blanco, pres. y g. azul	P. Silva
P. J. Medina	Souzal	10 Don Gonzalo	43	4	F	Eclair	La Galera	Negra y lacre en ruedas	G. Martínez
P. Polanco	V. Ugarte	11 Moloch	43	4	F	San Marcos	Bengala	Oro, lacre y negro.	C. Guerra
L. Molina	El Milagro	12 Iriarte	41	5	F	Etolo	Age d'or	Salmón, lun. negros, g. bl	No corre
J. Méndez	R. López	13 Smart	40	5	F	L'Aiglón	Rossé.	Morado tornasol ad. oro	A. Gutiérrez

RESUMEN DE LOS PRONOSTICOS DE ALGUNAS PUBLICACIONES PARA LA REUNION DE HOY EN LA TARDE EN EL "VALPARAISO SPORTING CLUB"

DIARIOS Y REVISTAS	1.a carrera	2.a carrera	3.a carrera	4.a carrera	5.a carrera	6.a carrera	7.a carrera	8.a carrera
"La Nación"	Zapatilla Jana Goma Laca	Miss Bell Náutico Kosciuscko	Corisande Regalada Batudahue	Walter Scott Herodes	Fanfarrona Boggle Ardelión	Yerba Mate Picarón Yokoska	Albeytar Besarabia Blandina	Welladay Sigma Guitón
"Los Tiempos"	Zapatilla Jana Goma Laca	Miss Bell Juglar Kosciuscko	Regalada Batudahue Corisande	Walter Scott Indino	Fanfarrona Ardelión Boggle	Yerba Mate Yokoska Picarón	Melusine Ku-Kú Blandina	Welladay Guitón Sigma
"La Huasca"	Zapatilla Goma Laca Jana	Juglar Miss Bell Kosciuscko	Batudahue Regalada Corisande	Walter Scott Iriarte	Fanfarrona Boggle Ardelión	Yokoska Yerba Mate Picarón	Blandina Ku-Kú Albeytar	Guitón Welladay Sigma
"Deustche Zeitung"	Goma Laca Zapatilla	Juglar Koliman Miss Bell	Batudahue Regalada Poligama	Walter Scott Herodes Xilopie	Fanfarrona Gentilhomme Emily	Yokoska Yerba Mate Kenneth	Ku-Kú Albeytar Melusine	Guitón Welladay Sigma
"El Pronóstico"	Zapatilla Jana	Kosciuscko Miss Bell Koliman	Batudahue Poligama Corisande	Iriarte Turista Indino	Fanfarrona Emily Ardelión	Yokoska Yerba Mate Picarón	Albeytar Blandina Besarabia	Welladay Ofensivo Sigma

Ever-Ready
Siempre-Lista
Una Navaja
Esplendida
Por
$ 18

Ever-Ready modelo «Chummy» en Marrón y «Sedan» en negro
$ 18.00

Caja chata imitación Marfil
Modelo «Town»
$ 18.00 completa

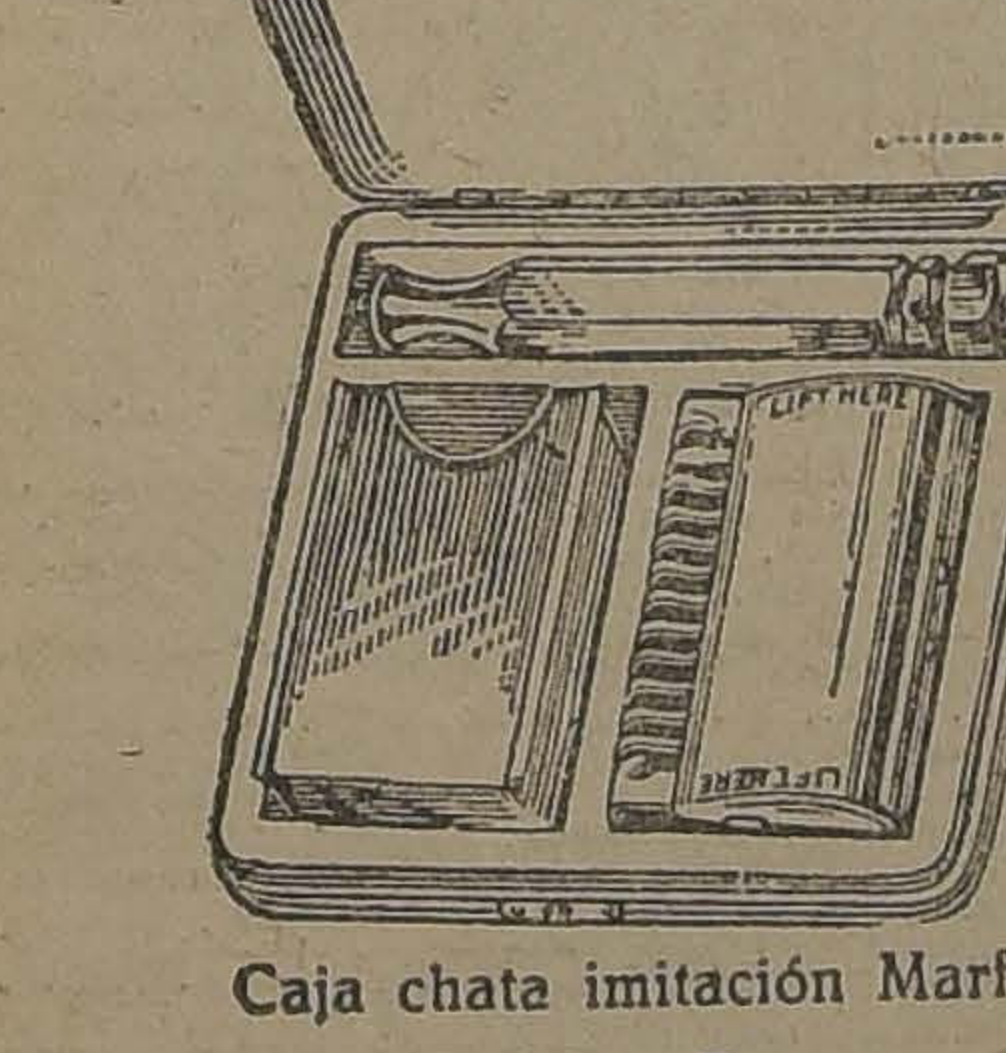

Caja nikelada maciza modelo «Touring»
$ 18.00 completa.

¿Se afeitó Vd. esta mañana?

¿Ha notado usted que ningún chileno distinguido inicia por la mañana sus negocios o su sesión de sport o paseo sin haberse afeitado? Es que sabe que una cara barbuda siempre da a un hombre una impresión de falta de limpieza de descuido y de pereza. Sabe también que una cara sin afeitar hace aparecer a la persona cinco o diez años más vieja. Sabe igualmente que la afeitada hecha por la mañana es refrescante e higiénica.

Cierto es que la tarea de afeitarse no resulta agradable con las navajas de viejo modelo si la piel de uno es delicada y el tiempo escaso. Pero ya no se puede invocar esto como excusa para una cara sin afeitar.

La navaja de seguridad Ever-Ready (Siempre-lista), ha hecho que la tarea de afeitarse sea sin dolor, rápida y agradable.

Todos los buenos comerciantes ofrecen ahora las seis hermosas navajas de seguridad Ever-Ready (Siempre-lista). Estas nuevas navajas vienen completas en un bonito y bien dispuesto estuche, con su juego de las famosas hojas de acero Radio. La agudeza de sus filos—cuyo grosor es sólo de un diez milésimo de pulgada—es el secreto de la afeitada suave y agradable que con ellas se logra.

Pida nuestro Catálogo ilustrado

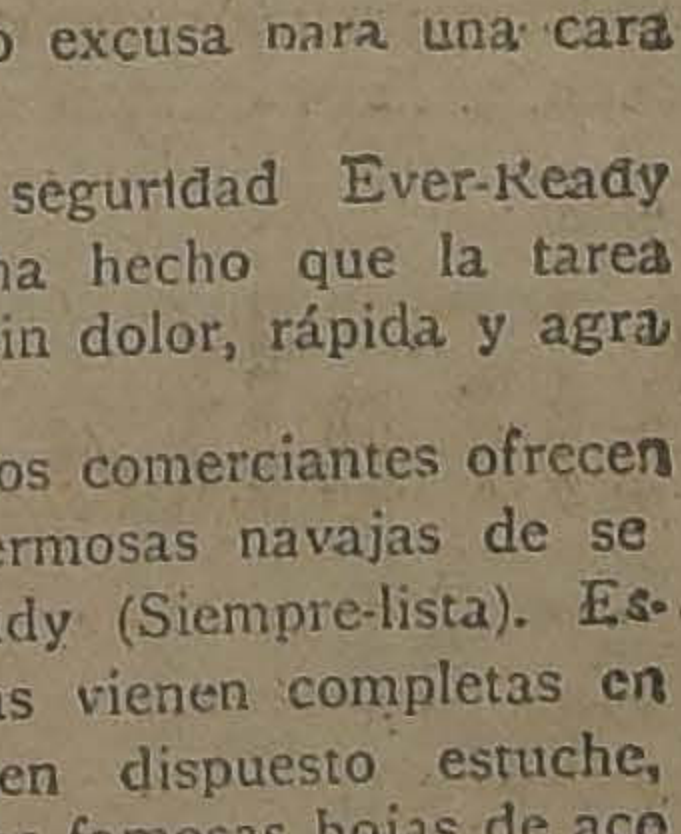

Marca Registrada

Will L. Smith, Inc.
Unico Representante al por mayor
AGUSTINAS 698—SANTIAGO-CHILE

FONOLAS PATHE
Agencia General en Chile, Ahumada 345

Precios Reducidos
Catálogos Gratis

Grandes Facilidades
de Pago

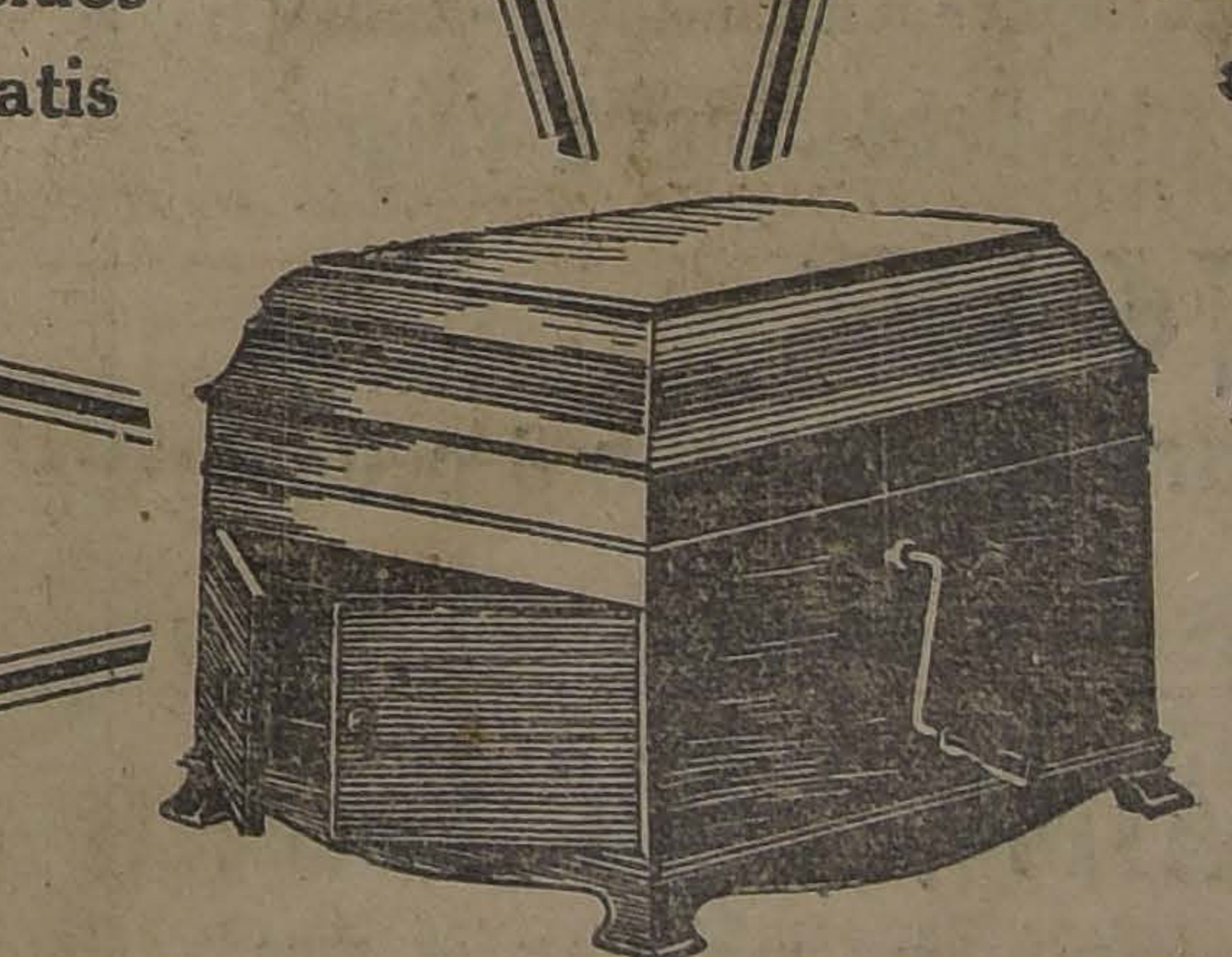

Fonola Perfeccionada - Modelo Muy Elegante
BARNIZADA EN CAOBA O ROBLE, DOBLE CUERDA, RECLAME

$ 490.

DISCOS NUEVOS
16125 La Bayadera, Shimmy. / La Danza de las Libélulas, Vals.
8364 El pillín, Tango argentino. / Tanagra, Tango argentino
8362 Entrada prohibida, Tango argentino / Simarí, Tango argentino.

DISCOS NUEVOS
6603 La Java, Java / Hot Lips, Shimmy.
6618 Yo-ri-ma, Fox-trot. / Dancing Time, Fox-trot.
6621 Shimmy-Shimmy, Shimmy / Marión, Shimmy.

RESUMEN DE LOS TRABAJOS EFECTUADOS EN LA SEMANA POR LOS COMPETIDORES DE HOY EN EL VALPARAISO SPORTING CLUB

PRIMERA CARRERA

Dado.— Lunes: 800 metros (aprendiz) 53 3|5.

Fumada.— Jueves: 800 metros (O. Contreras) 51.

Zomol.— Jueves: 800 metros E. Canales) 50.

Petitechose.— Jueves: 1,200 (M. Aranda) 1.13.

Gomalaca.— **Jueves:** 600 metros (M. Aranda) 36 3|5, acompañada de **Echekalte** (aprendiz), ganando Gomalaca por 1 cuerpo.

Zapatilla. — Lunes: 400 metros (Marinay) 24. **Jueves:** 600 metros (Marinay) 38 2|5.

SEGUNDA CARRERA

Grampián.— **Jueves:** 600 (A. Molina) 37 1|5. Repitió 600 metros en 38 4|5.

Wintergreen.— **Jueves:** 1,400 metros (aprendiz) 1.37 4|5, acompañado de **Xilopie** (Guajardo) ganando ésta lejos.

Náutico.— Viernes: 400 metros (M. J. Silva) 24.

Koliman. — **Lunes:** 1,400 metros (aprendiz) 1.37.

Kolima.— **Jueves:** 1,400 (U. Ibarra) 1.42 al carrerón.

Kosciusko.— **Jueves:** 600 metros (U. Núñez) 38. Repitió 600 en 38 1|5.

TERCERA CARRERA

Toldilla. — **Jueves:** 1,200 metros (aprendiz) 1.20 2|5.

Batudahne.— **Jueves:** 600 metros (Marinay) 35 2|5.

CUARTA CARRERA

Turista.— **Jueves:** 800 metros (U. Ibarra) 51. Repitió 800 en 52 2|5.

Herodes.— **Jueves:** 600 metros (G. Martínez) 38. Repitió 800 en 51.

Fácil.—**Viernes:** 400 metros (aprendiz) 28 2|5.

Indino .— **Viernes:** 1,200 metros (aprendiz) 1.22 3|5.

Xilopie.— **Lunes:** 1,400 metros (G. Guajardo) 1.37.

QUINTA CARRERA

Bogglo. — **Jueves:** 1,800 metros (Alf. Silva) 2.04 al carrerón.

Panfarrona.— **Jueves:** 600 metros (Molina) 38. Repitió 600 en 38.

Gentilhomme.— **Viernes:** 1,600 metros (L. Bravo) 1.52 3|5.

Insaciable. — **Lunes:** 600 metros (Marinay) 37 3|5, siguió la vuelta suave y repitió 600 metros en 39 3|5. **Jueves:** 800 metros (Marinay) 52. Repitió 800 en 53.

Last Gift.— 1,800 metros (P. Rebolledo) 2.10, a voluntad.

SEXTA CARRERA

Yokoska.— **Jueves:** 1,400 metros (U. Núñez) 1.33 4|5.

Omikron. — **Viernes:** 600 metros (P. Rebolledo) 38 2|5. Repitió 600 en 38 2|5.

Yerba Mate.— **Viernes:** 1,600 metros (J. Arancibia) 1.53 3|5 a voluntad.

SEPTIMA CARRERA

Yelcho Palena.— **Lunes:** 800 metros (aprendiz) 53.

Ku Ku.— **Viernes:** 400 metros (U. Ibarra) 23 2|5.

Virgilio. — **Viernes:** 600 metros (L. Bravo) 40 3|5.

Alacrán.— **Jueves:** 600 metros (C. Guerra) 36 2|5.

OCTAVA CARRERA

Ofensivo. — **Jueves:** 800 metros (aprendiz) 53 3|5. Repitió 800 en 51 dos quintos.

Guitón. — **Viernes:** 600 metros (aprendiz) 38.

Mal Día.— **Jueves:** 1,600 metros (aprendiz) 1.48 4|5.

Don Gonzalo.— **Viernes:** 1 vuelta (E. Rebolledo) 2.17 2|5.

Moloch. — **Jueves:** 1.400 metros (aprendiz) 1.35 2|5, acompañado de Juglar (Alf. Silva) llegando iguales.

Smart.— **Viernes:** 600 metros (E. Rebolledo) 38 2|5. Repitió 400 en 26 2|5.

MUEBLERIA
LA ARGENTINA
220 - BANDERA - 220
JOSE GURFINKEL

Gran surtido de muebles de todos estilos

Fábrica: Chiloé 1367 al 1375

A precios más bajos que en todas las mueblerías. Antes de hacer sus compras, consulte mis precios.

Vejez prematura se evita tomado

YODORGAN

que cura con éxito arterio-esclerosis, sífilis, gota, asma, etc.

Se necesitan

CORTADORES CUERO Y
APARADORAS PUNTI.
LLERAS MAQUINA
IZQUIERDA

LIRA 965

Sastrería Poblete

Ternos y sobretodos de medidas con grandes facilidades de pago, desde $ 30 mensuales. Corte americano, materiales de primera clase.

SE RECIBEN HECHURAS

SAN DIEGO 1356

¿Está su sangre Cargada de Impurezas ?

Humores, erupciones cutáneas, tumores, son síntomas malignos indicativos de sangre impura, que pide a gritos un depurativo eficaz que arranque esos elementos de corrupción que consumen la vitalidad. Sin duda habrá Ud. "ensayado" otros depurativos, pero el mal persiste o vuelve al poco tiempo.

Miles de personas han hallado en HIERRO NUXADO el verdadero depurativo y obtenido beneficios mucho mayores de lo que esperaban. Sólo en los Estados Unidos nada menos que cinco millones de frasquitos se venden anualmente. Tenga bien en cuenta que HIERRO NUXADO contiene hierro como el mismo hierro de la sangre humana y que, como saben todos los médicos, sin hierro su sangre no puede ser pura ni producir vitalidad y energía. A Ud. le toca comprobar las virtudes medicinales de este renombrado producto, que recomendamos en plena confianza de que no causará desengaño. HIERRO NUXADO no es "un cúralo todo" y sólo se recomienda para los desarreglos de la sangre y los nervios, tales como sangre impura, reumatismo, anemia, neurastenia, depresión o debilidad nerviosa y falta de virilidad.

Dos semanas demostrarán lo bien que puede hacerle el HIERRO NUXADO. Póngalo a la prueba. Todas las buenas boticas lo venden.

TERMAS
DE CATILLO

ESTACION PARRAL

Estas espléndidas termas están Abiertas. Diríjase a ellas cuanto antes. Aproveche la espléndida temporada actual.

A propósito para enfermos del corazón y arterio-esclerosis. Curan radicalmente reumatismo, estómago, hígado, riñones, enfermedades de la piel, de la sangre y de los nervios, anemia, bronquitis, etc.

Autos diariamente después del último tren de la tarde

PENSION MODICA

Agente en Parral:
HOTEL LARRAÑAGA

PIANOS

ALEMANES INSUPERABLES
VERTICALES, DE COLA, 1|4 COLA, AUTOMATICOS Y ELECTRICOS
DE LAS MAS AFAMADAS MARCAS MUNDIALES

Steinway & Sons-Bluthner-Schiedmayer-Ronisch-
Seiler-Fahr C. Otto-Benda-Bogs & Voigt

PIANOS
para estudio con 3 pedales

FONOGRAFO Fischer, de reproducción artística

PIANO AUTOMATICO, J. & C. Fischer

CALIDAD Y PRECIOS SIN COMPETENCIA CON FACILIDADES DE PAGO

AFINACIONES — COMPOSTURAS — ARRIENDOS — CAMBIOS

Casa Otto Becker

AHUMADA 113-117

HIPODROMO CHILE

LAS CARRERAS MATINALES DE HOY

Interesante promete ser la reunión que nos ofrece hoy este hipódromo, pues la mayoría de las pruebas son bastante abiertas, y por lo tanto de pronóstico difícil.

Para tres años no ganadores es la prueba inicial del programa. Como Sáfira se ha visto tan ligera, y ahora va en una distancia de 900 metros, que es el tiro que más le acomoda, la hacemos nuestra favorita. Sus enemigos más serios los vemos en Mag, Javanesa, Fabal y la pareja del Stud Gómez, compuesta de Zain, y Tronador. Nuestras preferencias para el segundo y tercer puestos recaerán en Tronador y Javanesa.

En el Premio Tula, a disputarse a continuación, los más papábles son Judex, Garonne, Larva, Joselito y Fiero. A pesar de que Larva no es muy pareja para sus performances, le vamos a encomendar la defensa de nuestro pronóstico, junto con Judex y Garonne.

Alesia, que ha caído muy bien en el handicap es nuestra preferida en la tercera carrera Premio Toltén. Para escoltar a nuestra elegida designaremos a Caledonia y Taglioni.

En la cuarta carrera, Premio Turco, nuestra preferencia está por Jilguero, que el Domingo pasado, en un tiro 300 metros menos, y corrido torpemente, remató segundo con los leones de la cancha; cierto que llevaba 43 kilos y ahora carga 52, pero la diferencia de lote es bastante grande, y el tiro actual le acomoda más que los 900 de la reunión pasada. A Portátil, cuya performance del Domingo es muy buena, le asignamos el segundo puesto, y para el tercero dejaremos a Job que pasa en la actualidad por un brillante período.

Interesante promete ser la siguiente carrera sobre una distancia de 1,500 metros. Náufrago, Canción, Gondolero, Lírica y Bric a Brac a los pesos que van se merecen, y acertar con el ganador en estas condiciones es cuestión de suerte. Por la forma tan fácil en que se ha impuesto Canción en sus últimas presentaciones, la vamos a hacer nuestra favorita. Para los placées recomendaremos a Bric a Brac con Gondolero.

El Premio Temible, sobre 1,900 metros, es la prueba que sirve de base a la reunión. Como Ispahan ha caído en un peso muy cómodo y parece que viene progresando, no trepidamos en hacerlo nuestro favorito. Sus competidores más serios parecen serlo Rimel, Piave, Praliné y Marconigrama. Para los placées dejaremos a los dos primeros.

La prueba de clausura tiene como principales competidores Marialva, Farrutin, Fatalist, Glacé, Priora y La Nuez, que viene de un regular descanso y que al estar bien es un enemigo formidable. Como se nos ha informado que Marialva está muy buena, le vamos a encomendar la defensa de nuestro pronóstico, y para escoltarla elegiremos a La Nuez y Glacé.

RESUMEN

Primera carrera.— Sáfira, Tronador y Javanesa.

Segunda carrera.— Larva, Judex y Garonne.

Tercera carrera.— Alesia, Caledonia y Taglioni.

Cuarta carrera.— Jilguero, Portátil y Job.

Quinta crarera.— Canción Bric a Brac y Gondolero.

Sexta carrera.— Ispaham, Rimel y Piave.

Sétima carrera. — Marialva, La Nuez y Glacé.

MISTERIO

PRONOSTICOS DE LA P

Con la reunión de maña
na el concurso de pronó
ambos hipódromos. La po
las diversas publicaciones
sigue:

VALPARAISO SPORTING

1. El Mercurio
2. La Nación
3. La Huasca
4. Los Tiempos
5. El Pronóstico
6. Las Ultimas Noticias
7. El Diario Ilustrado
8. La Tarde
9. Zig Zag
10. La Patrie
11. Deutsche Zeitung

HIPODROMO CHILE

1. El Mercurio
2. El Pronóstico
3. El Diario Ilustrado
4. La Nación
6. La Huasca
6. Las Ultimas Noticias
7. Zig Zag
8. Los Tiempos
9. La Tarde
10. La Patrie

NOTICIAS DIVERS

"EL PORNOSTICO"

La rectificación de los p
cos de esta revista, para
dromo Chile, aparece en
edición de hoy.

FUME LOS CIGARRILLOS DE FAMA MUNDIAL

ABDULLA

TURCOS a $ 3.40 la cajetilla

HIPODROMO CHILE. — Domingo 6 de Abril de 1924

PRIMERA CARRERA, A LAS 8.45 A. M. — Premio **TURPIAL**. —900 metros. — Para 3 años, no ganadores. — Peso: 58 kilos. — De go de 1 kilo por carrera perdida en el Hipódromo Chile — Inscripción: $ 20. — Premio: $ 2,000 al 1.o

Preparador	Dueño	Nombre	Peso	Edad	Sangre	Padre	Madre	Traje del jinete	Jinete p
M. Reyes	Kalmuco	1 **Stiky**	56	3	F	Gonin	Joyful Lady	Morada. m. naranja, g. mor.	L. Huert
C. A. Gómez	C. A. Gómez	2 **Zain**	56	3	15|16	El Tango	Molly White	Verde. blanco, verde.	C. Pomb
C. A. Gómez	C. A. Gómez	3 **Tronador**	48	3	1|2	Londres	Chilena	Verde. blanco, verde.	L. A. S
E. Cuevas	R. Armas	4 **Manguito**	56	3	47|64	Kissing Cup	Manfrina	Rosado. m. y g. habano.	N. Otei
S. Miranda	R. Riofrío	5 **Midin tte**	56	3	F	Mago	Costurera	Turquesa.	A. Garay
R. Amaro	Ecuador	6 **Cabro**	55	3	11|16	Lumaco	Quintina	Blanco y negro list., g. blanca.	R. Olgu
S. Rojas	A. Buzeta	7 **Shoking**	55	3	F	Palaris	Salina	Lacre y bl. en ruedas, g. bl.	R. Henr
R. Ramírez	Buen Ojo	8 **Jamaique**	55	3	F	Melbourne	M. Curie	Solferino, braz., y g. negra.	P. Olgu
J. B. Castro	Good Luk	9 **Mag**	52	3	F	Mago	Na-nu-ko	Negro lunares oro g., negra.	A. Calde
V. Herrera	S. Guerra	10 **Florito**	52	3	7|8	Matador	Florida	Rosado, cuello, puños y g. neg.	L. A. O
F. P. Cancino	R. Pinto	11 **Amorosa**	51	3	A. A.	Sandrige	Lady Stone	Café, cintura y g. faja.	M. Verg
J. Garay	Esfuerzo	12 **Safira**	48	3	F	Matador	Quebrada	Lacre, puños y g. azul.	C. Sant
R. Ramírez	R. Ramírez	13 **Estatira**	48	3	F	Saint Andrew	Eclatante	Azul eléct. puños y g. neg.	J. Osori
U. Duque	Urbión	14 **Javanesa**	48	3	F	Brazil II	Swallow	Salmón, m. y g. verdes.	U. Fuen
A. Zúñiga	A. Huerta	15 **Grenoble**	46	3	F	Comisario	Lula	Cereza, cint. faja, y g. negros.	M. Zúñ
J. F. Salinas	C. Silva.	16 **Fabal**	44	3	3|4	Faneo	Balatún	Blanco.	C. Sant

SEGUNDA CARRERA, A LAS 9.15 A. M. — Premio **TULA**. — 1,200 metros. — handicap. — Para cuatro años. — Inscripción: $ 15. — mio: $ 1,500 al 1.o

Preparador	Dueño	Nombre	Peso	Edad	Sangre	Padre	Madre	Traje del jinete	Jinete p
J. Rojas	A. del Pedregal	1 [illegible]	65	7	1|2	El Pícaro	Chilena	Blanco y guinda por mitad.	E. Cana
J. F. Salinas	Rosicler	2 **Rocler.**	59	5	F	Rosicler	Magnética	Amarillo, rosado y morado.	L. Carra
F. Poblete	F. Poblete	3 **Ginger Ale**	55	4	1|2	Julio Cesar	Chilena	Verde cruz amarilla.	N. N.
J. A. Castro	Cataluña	4 **Judex**	54	4	15|16	Ben	Floripa	Oro y lac. list., m. oro y n. a c.	A. Niet
F. Peralta	R. Martínez	5 **Garonne**	53	4	F	Olascoaga	Sweet Lassie	Verde braz., g. rosada.	P. Olgu
J. Donati	Carpuchanqui	6 **Larva**	52	4	F	Simoun	Mayfain	Verde faja lacre.	L. A. S
O. Fuenzalida	Longchamps	7 **Joselito**	51	4	F	Saint Mead	Bluff	Oro y morado por mitad.	A. Gar
C. A. Gómez	G. Aguirre	8 **Fiero**	51	4	1|2	Ogro	Chilena	Lacre y azul en ruedas, g. az.	N. N.
F. Villa	San Marcial	9 **Xenops**	50	4	F	Olascoaga	Aldivia	Rosado, blanco, rosado.	N. N.
J. de D. Pizarro	A. Vargas	10 **Catacumba**	48	4	7|8	El Pícaro	Ono Vadis	Azul oscuro. g. oro.	L. Gum
J. B. Molina	A. Padilla	11 **Curioso**	45	5	F	Fío	Basílica	Concho vino braz. blancos.	L. A.
M. Reyes	R. Pizarro	12 **Sastre**	45	5	1|2	Ogro	Chilena	Oro y verde listado y g. oro.	M. Zúñ
J. B. Ramírez	J. B. Ramírez	13 **Griega.**	45	5	F	Burlesco	Bomboniere	Azul y neg. listado.	J. Pint
M. Maldonado	Santa Luisa	14 **Grignon**	40	5	F	Burlesco	Delicado	Lacre y oro listado g. lacre.	N. N.
J. F. Salinas	J. Cheetham	15 **Marianita**	40	5	F	Altanero	Fredia	Oro, brz. y g. terracotta.	C. Sant
O. Fuenzalida	U. Verdugo	16 **Apúntale.**	40	5	1|2	Altanero	Chilena	Verde est. y g. rosada.	J. Osor
L. A. Urbina	E. Maldonado	17 **Maryland**	40	5	F	Orwin	Damsel	Celeste, m. y g. lacres.	R. Vidal

TERCERA CARRERA, A LAS 9.45 A. M. — 1,200 metros. — Para cuatro años. — Inscripción: $ 15. Premio: $ 1,600 al 1.o

Preparador	Dueño	Nombre	Peso	Edad	Sangre	Padre	Madre	Traje del jinete	Jinete p
F. Peralta	A. Pinochet	1 **Xania**	58	4	F	Scorpio	Gonina	Negro braz. amarillos.	C. Pomb
J. Rojas	G. Barrientos	2 **One Step**	56	4	F	El Tango	Fine Rose	Azul, bl. y lac. en ruedas.	E. Cana
R. Cárdenas	Amsterdam	3 **Toinetto**	54	4	F	Turin	Peccavi	Naranja lun. y g. negra.	N. N.
A. Allen	Condal	4 **General G.**	53	4	F	Mustafá	Kost	Oro y lac. list., m. lac. braz. o.	C. Sant
E. Delgado	El Desvío	5 **Gorgonzola**	53	5	F	Edward Low	Burla	Blanco braz. celestes.	L. Zam
J. B. Castro	C. Amaro	6 **Hot Point**	53	4	F	Orwin	Royal Fluch	Granate, azulino, blanco.	R. Henr
J. Donati	Botafogo	7 **Caledonia**	52	4	F	Burgomaster	Marcha	Chocolate, m. y g. oro viejo.	A. Gar
J. A. Castro	J. Borda	8 **Alesia**	52	4	F	Altanero	Zorika	Naranja y celeste en ruedas.	L. Huer
A. Gutiérrez	E. Flereau	9 **Taglioni**	52	5	F	Turin	Pimienta	Lacre y oro en ruedas, g. oro.	L. A. O
L. A. Benítez	L. Portales	10 **Limávida**	51	4	F	Lauderdale	G. du chill	Chocolate, brz. y g. oro.	L. A.
F. Poblete	J. Valenzuela	11 **Finlandia**	49	6	F	Marte II	Hosanna	Oro, cruz y g. lacre.	F. Tapi
A. Luna	Good Hope	12 **Gran Maestre**	49	5	F	L'Aiglon	P. Devota	Blanco, alam., m. y g. azul.	L. Gum
C. Ruz	C. Ruz	13 **Name**	49	5	15|16	Cronwell II	Sirius	Rosado amarillo, negro.	J. Osor
S. Rojas	Paarl	14 **Coirón**	47	5	1|2	Vite	Chilena	Rosado y verde por mitad.	R. Henr
G. Figueroa	San Marcial	15 **Farnesio**	46	5	F	Fío	Instant	Rosado, blanco, rosado	J. Pinto
J. F. Salinas	Rosicler	16 **Redward**	42	4	F	Rosicler II	Brillantina	Amarillo, rosado, rosado.	C. Sant

CUARTA CARRERA, A LAS 10.15 A. M. — Premio **TURCO**. —1,200 metros. — Handicap. — Para cuatro años y más. — Inscrip $ 15. — Premio: $ 1,500 al 1.o

Preparador	Dueño	Nombre	Peso	Edad	Sangre	Padre	Madre	Traje del jinete	Jinete p
J. A. Castro	J. Borda	1 **Návira**	58	6	F	Viraró	Navy	Naranja, celeste en ruedas.	E. Cana
J. Rojas	Olvido	2 **Ellita**	57	3	F	Last Reason	Coqueta IV	Frutilla, g. morado.	L. Carr
G. Avila	A. Contreras	3 **Tarnopol**	55	4	7|8	Turin	Euskara	Morado, braz. y g. rosada.	L. A. O
O. Fuenzalida	U. Verdugo	4 **Telilla**	55	6	3|4	Turin	Inesita	Verde est. y g. rosada.	M. Verg
J. Rojas	A. B. C.	5 **Costino**	54	5	3|4	Constant	Angina	Lacre, m. y g. negra	L. A.
R. Pastene	M. Benavente	6 **Vilú**	54	5	3|4	Alanés	Prosperina	Azul turquesa, oro, blanca.	A. Nieto
R. Cárdenas	Amsterdam	7 **Mulato**	53	4	F	Siberien	Picaresca	Naranja, lun. y g. negros.	N. N.
F. Peralta	A. Martínez	8 **Jilguero**	52	4	F	Last Reason	Agility	Turquesa, y negro a cuadros.	P. Olgu
E. Emerez	Los Andes	9 **Toda Ilusión**	52	4	F	Espectro	Green Cap.	Blanco faja braz. y g. azul.	L. Zam
U. Duque	Urbión	10 **Tartana**	51	4	F	Alanés	La Bromita	Salmón, m. y g. verdes.	U. Fue
P. Rojas	A. Ulloa	11 **Activo**	50	6	3|4	El Tango	Cacarela	Amarillo, azul, negro.	C. Sant
J. Donati	J. Donati	12 **Portátil**	48	4	F	Lechugueno	Olmia	Rosado, y negro en ruedas.	R. Olgu
G. Figueroa	E. Molina	13 **Job.**	46	6	F	Last Reason	Olita	Azulino cruz perla.	J. Pint
P. Rojas	J. Rivas	14 **Carbonero**	46	6	1|2	Ogro	Chilena	Amarillo, lun., m. y g. negros.	J. Osor
M. Reyes	R. Pizarro	15 **Antena**	45	4	F	Mago	Ardilla	Oro y verde list., g. oro.	M. Zúñ

QUINTA CARRERA, A LAS 10.45 A. M. — Premio **TOLITA**. — 1,500 metros. — Handicap. — Para tres atos. — Inscripción: $ 20. — mio: 2,000 al 1.o

Preparador	Dueño	Nombre	Peso	Edad	Sangre	Padre	Madre	Traje del jinete	Jinete p
P. Rojas	C. Olivares	1 **Náufrago.**	59	3	F	Crescendo	Regencia	Colorado oscuro, g. gris.	L. Carr
E. Emerez	Los Andes	2 **Canción**	57	3	F	El Tango	Copla	Blanco faja braz. y g. azul.	L. Zam
E. Fuentes	Ebeache	3 **Gondolero**	49	3	F	Comisario	Umbel	Verde oscuro, alm. y g. negros.	A. Niet
J. Garay	Esfuerzo	4 **Lírica**	48	3	F	Matador	Leonora	Lacre, puños y g. azul.	C. Sant
D. Sandoval	G. Yáñez	5 **Bric a Brac**	44	3	F	Duchenfield	Admiration	Rosado y celeste listado.	J. Pinto
R. Amaro	Condal	6 **Intuición**	43	3	F	Burlesco	L'Astrée	Oro y lac. list., m. lac. braz. o.	J. Osor
D. Sandoval	M. Silva	7 **Ja Já**	42	3	F	Julio Cesar	La Pampa	Lacre y negro por mitad.	J. Cifue
U. Duque	Urbión	8 **Javanesa**	40	3	F	Brazil II	Swallow	Salmón, m. y g. verde.	U. Fue
C. Morris	La Luna	9 **Güira**	40	3	F	Comisario	Royal Red	Negro botones oro, g. lacre.	C. Sant
U. Jofré	R. Harris	10 **Justiciero**	40	3	F	Brazil II	Gioconda	Blanco, cruz y anillos cereza.	M. Zúñ
C. Oliveras	Curicó	11 **Ilusa.**	40	3	7|8	Hasard	Alada	Verde, m. y g. lacres.	L. A. M

SEXTA CARRERA, A LAS 11.15 A. M. — Premio **TEMIBLE**. — 1,900 metros. — Omnium handicap. — Inscripción: $ 25. — Pre $ 2,500 al primero

Preparador	Dueño	Nombre	Peso	Edad	Sangre	Padre	Madre	Traje del jinete	Jinete p
F. Peralta	Fierro Viejo	1 **Matango**	63	5	F	El Tango	Marionette	Morado y verde listado.	C. Pomb
C. Oliveras	Los Angeles	2 **Chañar**	58	6	F	Crescendo	Balaustrada	Oro, braz. y g. terracota.	N. N.
C. Morris	O. Bernstein	3 **Praliné**	54	4	F	Burlesco	Chicana	Negro faja, braz. y g. lacre.	L. Carr
D. Galaz	D. Galaz	4 **Ispaham.**	53	3	F	Burlesco	Superiora	Amarillo, braz. y g. lacres.	A. Garay
J. Garay	Pitico	5 **Rimel**	52	3	F	L'Aiglon	P. Devota	Tango y café list., g. café.	C. Sant
R. Ramírez	Buen Ojo	6 **Rintintin**	50	5	F	Stolypin	Rhe	Solferino, braz. y g. negros.	R. Olgu
D. Sandoval	G. Guerra	7 **Marconigrama**	49	4	7|8	Barney O'H	20 de Febrero	Amarillo, cruz, m. y g. negros.	A. Niet
O. Escalante	Adriático	8 **Adriático**	48	4	F	Burgomaster	Fulana	Morado tornasol, cocarda oro	N. N.
E. Emerez	Los Andes	9 **Todo Ilusión**	46	4	F	Espectro	Green Cap.	Blanco faja, braz. y g. azul.	J. Pinto
R. Amaro	Setiembre	10 **Piave**	45	6	F	Altanero	Hilda	Solferino, g. café.	J. Osorio
E. Delgado	J. Torrealba	11 **Nunca Visto**	42	4	F	Mustafá	M. Belle	Oro, cintura, y faja tricolor.	R. Vidal
F. Peralta	A. Martínez	12 **Pintura**	41	4	F	Pirapó	Semifusa	Turquesa y negro a cuadros.	C. Sant

SEPTIMA CARRERA, A LAS 11.45 A. M. — Premio **TUPEL**. — 1,200 metros. — Handicap. — Para cuatro años. — Inscripción: $ 15. — Premio: $ 1,500 al 1.o

Preparador	Dueño	Nombre	Peso	Edad	Sangre	Padre	Madre	Traje del jinete	Jinete p
F. Villa	Pelendón	1 **Atento**	58	6	F	Riesco	Intención	Amar. y lac. list., g. lacre.	E. Cana
A. Gutiérrez	E. Flereau	3 **Marialva**	57	6	F	Pioner	La Fornarina	Lacre y oro en ruedas, g. oro.	L. A. O
M. Avila	E. Vargas	3 **La Nuez.**	57	5	15|16	Gonin	Nutmeg	Negro, cruz, braz. y g. verde.	J. Mona
P. Rojas	D. Hernández	4 **Toldilla**	56	6	15|16	Turin	Bosquilla	Verde oscuro, puños y g. canario	N. N.
J. A. Castro	J. Borda	5 **Lea**	56	4	F	[illegible]	Represalia	Naranja y celeste en ruedas.	L. Carr
D. Sandoval	P. Santorsola	6 **Farrutin**	52	5	F	Faneo	Dantasia	Granate, m. solferino.	A. Niet
S. Rojas	Beyond	7 **La Prensa**	51	4	F	Olascoaga	La Gaceta	Bronce, nar. solferino.	R. Henr
R. Ramírez	R. Ramírez	8 **Xeroxis**	50	4	F	Olascoaga	Farje D.	Azul eléct., g. negra.	R. Olgu
L. Devenas	L. Devenas	9 **Xanthia**	49	4	F	Olascoaga	Glossary	Azul, m. amar. g. tricolor.	C. Santa
G. Figueroa	Gerona	10 **Fatalist**	47	5	7|8	Hasard	Fateful	Azul, regilla y g. oro.	J. Pinto
F. Poblete	J. Valenzuela	11 **Glacé**	46	4	3|4	Celso	Vaselina	Oro cruz y g. lacre.	J. Osorio
C. Oliveras	Curicó	12 **Phothos**	45	5	F	Pibe	Kelat	Verde, m. y g. lacres.	M. Zúñ
L. Navarro	Partenope	13 **Alazan**	45	4	F	Siberien	Picaruela	Verde. braz. bl. g. lacre.	L. Molina
U. Duque	Urbión	14 **Priova**	43	5	F	Pirapó	Safo	Salmón, m. y g. verde.	U. Fuent
J. Rojas	A. B. C.	15 **Costo**	41	6	3|4	Constant	Angina	Lacre, m. y g. negra.	C. Sant

RESUMEN DE LOS PRONOSTICOS DE ALGUNAS PUBLICACIONES PARA LA REUNION DE LA MAÑANA DE HOY EN EL HIPODROMO CHILE

DIARIOS Y REVISTAS	1.a carrera	2.a carrera	3.a carrera	4.a carrera	5.a carrera	6.a carrera	7.a carrera
"La Nación"	Sáfira Tronador Javanesa	Larva Judex Garonne	Alesia Caledonia Taglioni	Jilguero Portátil Job	Canción Bric a Brac Gondolero	Ispaham Rimel Piave	Marialva La Nuez Glacé
"Los Tiempos"	Stud Gómez Tronador Sáfira Mag	Judex Griega Garonne	Caledonia Farnesio G. Gouch	Portátil Jilguero Job	Bric a Brac Gondolero Canción	Praliné Ispaham Piave	Marialva Friora Glacé
"La Huasca"	Sáfira Mag Javanesa	Larva Judex Garonne	Alesia G. Gouch Farnesio	Jilguero Job Portátil	Gondolero Canción Bric a Brac	Ispaham Rimel Praliné	Marialva Fatalist Glacé
"Deustche Zeitung"	Sáfira Javanesa Mag	Larva Garonne Judex	Xania Caledonia Alesia	Jilguero Antena Todo Ilusión	Náufrago Gondolero Canción	Rintintin Rimel Chañar	Priora La Nuez Farrutin
"El Pronóstico"	Stud Gómez Tronador Sáfira Estatira	Garonne Larva Joselito	Alesia Farnesio Gran Maestre	Portátil Jilguero Job	Bric a Brac Lírica Gondolero	Piave Rimel Ispanam	Marialva La Prensa Glacé

El Record de las Ventas en Artículos para Señoras lo lleva "LA CASA IBANEZ"

PARA DAR CABIDA A LAS GRANDES PARTIDAS DE MERCADERIAS QUE TENEMOS QUE RECIBIR DE LA ADUANA EN LA PROXIMA SEMANA, HEMOS RESUELTO VENDER A LOS PRECIOS MAS BAJOS EN PLAZA, TODAS NUESTRAS EXISTENCIAS.

SEDAS

Jersey muy fino, metro	$ 24.00
Espumilla francesa, muy fina, metro	$ 16.80
Marrocain, metro	$ 18.00
Marrocain muy fino, metro	$ 22.00
Peluche pura seda, para sombreros, metro	$ 18.25

LANAS

Ratinas muy finas en 145 ctms. metro	$ 20.80
Jersey jaspeado en 2 mts. ancho, metro	$ 35.25
Paño especial lana, en todos colores en 140 ctms., metro	$ 10.80
Gamuzas pura lana con 140 ctms. ancho, metro	$ 14.50
Gabardinas pura lana en 130 ctms., metro	$ 12.50
Gabardinas pura lana, muy fina, metro	$ 6.50
Sarga pura lana, muy fina, especial para uniformes colegialas	$ 6.80

DAMASCO PARA MANTELES

Clase muy buena en 180 ctms. Regalo, metro	$ 8.50
Clase superior en 180 ctms., metro	$ 11.80
Granité muy fino, metro	$ 6.80
Granité de hilo, muy ancho, metro	$ 14.95

VARIOS ARTICULOS ALGODON

Crea muy buena, especial para colegiales, metro	$ 3.80
Clase superior, 160 ctms., metro	$ 5.20
Clase medio hilo, 160 ctms., metro	$ 7.80
Bayaderas lavables, lindos colores, metro	$ 4.00
Viyelas para camisas, muy fina y muy ancha. Regalo, mt.	$ 2.95
Viyelas algodón puro, réclame, metro	$ 1.90
Viyelas pura lana, muy ancha, metro	$ 7.00
Franela moletón. Queda un saldo. Regalo, metro	$ 3.00
Moletón muy grueso, en dibujos fantasía, metro	$ 4.80

MENAJE CASA

Regalo un lote paños para limpiar copas, docena $ 7, cada una	$ 0.60
Regalo otro lote paños para limpiar metales, docena $ 7. cada una	$ 0.80

LA DEFENSA EN WASHINGTON

LOS ABOGADOS CHILENOS ENTREGARAN LA REPLICA AL ARBITRO DENTRO DEL PLAZO ESTIPULADO

Con motivo de acercarse la fecha en que la defensa de Chile y del Perú deberán entregar al Arbitro las réplicas a la demanda por la cuestión del Pacífico, han comenzado a circular rumores sobre una posible prórroga del plazo que vence el 13 del mes en curso.

Justificarían estos rumores el hecho de que nuestros abogados, desde el 29 de Marzo último, no habrían alcanzado a estudiar convenientemente los documentos entregados hasta esa fecha por la defensa peruana.

A este respecto, se nos ha informado en fuente oficial, que si bien es cierto que los documentos han sido entregados por la defensa del Perú, solamente en el último tiempo, nuestros abogados los alcanzaron a considerar convenientemente en el texto de la réplica que ya está terminada.

Aún más, se ha dicho también, que debido a un atraso en la impresión de nuestra réplica, habría necesidad de solicitar una prórroga.

Esta especie, carecería en absoluto de fundamento, ya que en ningún caso, una razón tan pueril, podría influir para retardar la entrega de tan importantes documentos al Arbitro.

Respecto de la venida de los señores Aldunate Solar y Barros Jarpa, ésta no se realizará hasta que no esté completamente terminada la tramitación derivada de la presentación de la réplica.

FIN DE UN RUIDOSO PROCESO

LA CORTE DE APELACIONES FALLO AYER UNA CAUSA CONTRA EL EX-JEFE DE LA SECCION DE DETENIDOS DE SANTIAGO, DON JOAQUIN ECHEVERRIA ALAMOS

La **Corte** de Apelaciones dictó ayer su sentencia en el proceso iniciado en 1921 contra el jefe de la Sección de Detenidos, don Joaquín Echeverría Alamos, con motivo de una querella presentada por el abogado don Manuel Oliva. Se acusaba al señor Echeverría por delitos de prolongación indebida de funciones, violación de secreto o incomunicación, recibir detenido en la Sección de que era jefe y no dar cuenta al tribunal correspondiente dentro del término que la ley ordena, y asimismo por el de falsificación de documento público, delitos que se decían cometidos por el inculpado en circunstancias que era jefe de la Sección de Detenidos de Santiago.

Se instruyó en primera instancia el correspondiente sumario, y una vez agotada la investigación, pasaron los antecedentes al Ministerio Público para su dictamen legal. El Promotor Fiscal pidió que se dictara auto de sobreseimiento, pero el querellante pidió que el proceso fuera llevado adelante, y nuevamente el Promotor Fiscal repitió su petición.

Finalmente, el juez de la causa dictó sentencia, y por ella sobreseyó definitivamente respecto de algunos de estos delitos, y temporalmente con relación al de adulteración de documento público.

El querellante apeló de esta última parte, y el expediente fué elevado a la Corte de Apelaciones con la consulta del juez para la primera.

Ayer fué fallada la causa, y por ella se aprobó la sentencia en cuanto al sobreseimiento definitivo, y se revocó con relación al temporal, con declaración de que también es definitivo.

La sentencia lleva las firmas de los Ministros señores González, Burgos y Rodríguez.

MUEBLERIA COLON

66 - BANDERA - 66
FRENTE A LA BOLSA

Consulte nuestros precios antes de comprar

PLAZA DE JUEGOS INFANTILES

A LAS 4 P. M. DE HOY SE INAUGURARA EN AVENIDA MATTA, ESQ. DE VICUÑA MACKENNA

Concurrirán S. E. el Presidente de la República, miembros del Cuerpo Diplomático y las autoridades locales

A las 4 P. M., de hoy se llevará a cabo la inauguración de la Plaza de juegos infantiles que ha sido construída en el paseo central de la Avenida Matta, al llegar a la Avenida Vicuña Mackenna.

ORIGEN DEL NUEVO JARDIN INFANTIL

Esta nueva plaza de recreos para niños ha sido dirigida por la señorita Yolanda Ugarte Labbé, con el producido del recital poético que, con tal objeto, dió en el Teatro Municipal el 22 de Diciembre del año próximo pasado.

Desde hace más o menos dos meses se ha venido trabajando activamente para la instalación del mencionado campo de recreos, obra que ha estado bajo la dirección del señor Comisario de Policía de Aseo don Luis Morales Fuenzalida.

CONDICIONES DE LA PLAZA

El hermoo sitio elegido para el objeto ha sido cercado con una red de alambres de muy buena calidad; en sus extremos se han arreglado las puertas al centro de vistosos enrejados que se continúan hacia el interior de la plaza por dos pérgolas para enredaderas de rosas. Una buena plantación de árboles y varios cuidados jardincitos dan al paseo un aspecto verdaderamente hermoso.

Al centro se han colocado nuevos aparatos de muy buena calidad, en cuya instalación se han corregido las deficiencias que se han observado en las plazas anteriormente instaladas; dichos aparatos están distribuídos en tres secciones: para niños hombres, para niñitas y para guaguas.

Tres deslizadores, numerosos columpios, trapecios, barras, argollas, balancines, aparatos giratorios, etc., y una canchita para toda clase de juegos libres constituyen la abundante dotación de aparatos de juegos con que cuenta la plaza. Al centro se ha colocado el aparato llamado "paso volante", que es una verdadera obra de arte construída en la Escuela de Artes y Oficios por el jefe de sección, señor Gantes.

La nueva plaza de juegos presenta un aspecto realmente imponente.

La señorita Ugarte Labbé ha resuelto entregar la nueva plaza al cuidado de los boy-scouts, institución que gustosamente ha acordado hacerse cargo de ella; la brigada de la Escuela Federico Errázuriz se encargará de su cuidado inmediato.

LA INAUGURACION

La fiesta de inauguración tendrá lugar hoy, a las 4 P. M.

Para el efecto, un comité formado por la señorita Ugarte, el director de la escuela mencionada, don Moisés Beas, el presidente de la brigada de scouts "Federico Errázuriz", señor don Froilán Castro, y algunas otras personas vecinas del barrio Avenida Matta han confeccionado el siguiente programa:

1.o Canción Nacional, tocada por las bandas, a la llegada de S. E. el Presidente de la República.

2.o Entrega de la plaza, por la señorita Yolanda Ugarte Labbé.

3.o Canto, por los alumnos de la Escuela Federico Errázuriz.

4.o Discurso por el señor don Froilán Castro, quien recibirá la plaza a nombre de la institución de los boy-scouts.

5.o Canto por los alumnos de la Escuela Federico Errázuriz.

6.o Presentación de juegos por una brigada de boy-scouts.

7.o Juegos libres para todos los niños concurrentes.

El Orfeón de Policía y una de las bandas del Ejército amenizarán la fiesta.

CONCURRIRA S. E.

Concurrirá a honrar la fiesta, con su presencia, S. E. el Presidente de la República, don Arturo Alessandri, quien ha sido especialmente invitado. Le acompañarán algunos señores Ministros de Estado.

Han sido también especialmente invitados los señores miembros del Cuerpo Diplomático, el señor Intendente de la provincia don Alberto Mackenna Subercaseaux, los Alcaldes y regidores de la I. Municipalidad, altos funcionarios de la Administración Pública y local y numerosas otras personas y vecinos del barrio.

ATENCION: NO EQUIVOCARSE CON LA DIRECCION CASA IBAÑEZ = FUENTE Esquina Santo Domingo EDIFICIO NUEVO

TRIBUNALES DE JUSTICIA

CAUSAS EN TABLA DE LA CORTE SUPREMA

SEMANA DEL 7 AL 12 DE ABRIL DE 1924
PRIMERA SALA

Lunes 7.—Relator señor Novoa
1 Extradición de Rafael Velasco Hernández, 1830 .. .. .. A
2 Contra Isaías Guanteante (competencia), 2032 .. .. .. A
3 Contra Rafael Malapichún y Juan Velásquez Alvarado (competencia), 2037 .. .. .. A
4 Contra Celedonio Espinoza, Eliseo Espinoza, Nibaldo Carvajal y Juan Gutiérrez (competencia), 2038 .. A

Martes 8.—Relator señor Novoa
1 Recurso de amparo de Santiago Serra, Joaquín Pous y Teresa Santaló v. de P., 2043 .. .. .. A
2 Ramón Barrera con Empresa Ferrocarriles del Estado, 7596 C
3 Julio Garrido con Sucesión Pedro Cattani, 7648 .. .. A
4 Luis, Cleo Inés y Teófilo Fritz con Enrique 2.o Wereckmeister y Augusto Fritz, 7522 .. .. .. A

Miércoles 9. — Relator señor Rodríguez
1 Accionistas Aguas del Lontué, 7613 (cont.) C
2 Sabina, Valentín e Irma Figgini con Banco de Tacna, 7597 C
3 Isidro Rojas con rFancisco Esteban y Julio Rojas, 7225 C
4 Osvaldo Camus con Consejo Instrucción Pública, 7583 C
5 Protector de Indígenas por Juan y Baldomero Ailla con Juan Bautista Riquelme, 7173 C

Jueves 10.—Relator señor Rodríguez
Acuerdos.

Viernes 11.— Relator señor Novoa
1 Armando León I. con Junta Beneficencia Santiago, 7640 C
2 Apelación Jorge Cerveró A. en recusación juez 1.er Juzgado del Crimen de Santiago, 2044 .. .. A
3 Gallerstein Hnos. con Francisco Jorquera R., Samuel Lecaros y Francisco Ivan Frannlic, 7501.... C
4 Cerda Hnos. con Manuel J. Benítez, 7601 C

Sábado 12.—Relator señor Rodríguez
1 Cayetano Podestá con Pedro Haudeville, 7647 C
2 Luis Pinto con Francisco Martínez (posesión efectiva Gertrudis Martínez, 7948 C
3 Germán A. Duhalde con Germán González, 7605 C
Conforme — Santiago, 5 de Abril de

TRIBUNAL PLENO

Lunes 7. — Relator señor Rodríguez
1 Recurso de queja Silverio Ramírez y otros, 7540 (cont) .. .. A
2 Recurso queja Manuel Costés C. 7550 (cont) .. .. A

Martes 8.—Relator señor Rodríguez
1 Recurso queja Enrique Montero y Manuel Vargas M., 7507 (cont). A
2 Recurso queja Manuel Aedo Carrasco, 7524 .. .. A

Miércoles 9.—Relator señor Novoa
1 Recurso queja Arturo Pardo, 7650 A
2 Recurso queja Inés García de Zañartu, 7502 .. .. A

Jueves 10 — Relator señor Novoa
1 Recurso queja Arturo Pardo, 7650 A
2 Recurso queja Manuel A. Molina, 2040 .. .. A

Viernes 11.—Relator señor Novoa
1 Recurso queja Arturo Pardo, 7650 A

SEGUNDA SALA

Lunes 7. — Relator señor Rodríguez
1 Banco Chileno Garantizador de Valores con Sociedad Fábrica Nacional de Cemento La Cruz, John C. Fischer, Carlos Hermann, Luis E Brown, Juan E. Pini y Vorwerk y Cía., 7193 (cont) C
2 González Soffia y Cía. contra Enrique Condell, Alfredo Joo y Francisco Leva, 1936 C
3 Luis E. Zúñiga contra Víctor Behm Gálvez, 1839 C
4 Contra Jorge Murúa Gonzáles (son partes Pedro A. del Río, Alberto Serrano M., Guillermo Eyre y Alberto Serrano P.), 1998 C
5 Francisco 2.o Herguth contra Eleodoro y Francisco Matus, José Celin Díaz y Juan Licandeo, 1938.. C
6 José Leplechade con Javier Rengifo (es parte el Banco de Chile y la Casa Weil), 7009 C
7 Herederos Santiago Urrutia con Diego 2.o y Francisco Rafael Benavente, 6985 C

Martes 8. — Relator señor Rodríguez
1 Banco Chileno Garantizador de Valores con Sociedad Fábrica Nacional de Cemento La Cruz, John C. Fischer, Carlos Hermann, Luis E. Brown, Juan E. Pini y Vorwerk y Cía., 7193 (cont) C
2 Emilia Orrego del Pozo y Carlos Corvalán con Suc. Francisco del Pozo. 7311 C
3 Contra Antolín Ruiz, Armando Alvárez, Trinidad Videla, Carmela Arancibia, Emiliano Molina, Juan de Dios Palacios, 1973 C
4 Gumercindo Mateos contra Andrés Alvarez Calvetti, 1878 C
5 Cía. Salitrera H. B. Sloman con Fisco, 7174 C
6 Gildemeister y Cía. con Ferrocarril Salitrero Tarapacá, 7156 C
7 Gildemeister y Cía. con Ferrocarril Salitrero Tarapacá, 7157 C
8 Gildemeister y Cía. con Ferrocarril Salitrero Tarapacá, 7158 C

Miércoles 9. — Relator señor Novoa
1 Banco Chileno Garantizador de Valores con Sociedad Fábrica Nacional de Cemento La Cruz, John C. Fischer, Carlos Hermann, Luis E. Brown, Juan E. Pini y Vorwerk y Cía., 7193 (cont. con Relator señor Rodríguez) C
2 Contra Segundo Martínez y Alcides Valenzuela Maturana, 2039 C
3 Carlos Schorr con Manuel J. Araya, 4370 C
4 Antonio del Sol con Suc. Juan Forlivesi, 6699 C
5 Contra Víctor M. Siendo Figueroa, 2016 C
6 Banco Español de Chile con Puelma y Lavín, 7313 C
7 Julio Corera con Rafael Correa, 7493 C

Jueves 10. — Relator señor Novoa
1 Amelia Avalos de Mourgues con Banco de Chile, 5855 C
2 Pedro Pascual Muñoz, Luis Ricci, Ricardo A. Benzann, José Ignacio Bustamante, Epifanio Robyns, Alberto Martínez, Yerdecides Harbin, Rafael oGnzález, Julio César Retamales, Rafael Bari, Ricardo Rojas y Neftalí Beytía con Fisco, 7452 C
3 Contra Julio Díaz, 2014 C
4 Vicaría Apostólica Antofagasta con Fisco, 7215 C
5 Municipalidad de Galvarino con Juan Bautista Lerdon, 7475 C
6 Antonio Santibáñez, por sí y por Zoila del Pozo de Santibáñez con Clotilde Henríquez y José Clotilde Henríquez. Son también partes Rosa del Pozo, representada por Evandro Reyes, Elvira, Margarita y José María del Pozo Jara, Herminio González, Eulogio Santibáñez y José María Santibáñez, 6930 C
7 Ana Renzi v. de M. con La Sud-América, 7456 C

Viernes 11. — Relator señor Rodríguez
1 Sucesión Cándido Lagos con Banco Hipotecario de Chile y Jorge Schleyer, 7383 C
2 María, Dámasa, Luisa y Petronila Fernández con Julián García, Paulino Sánchez, Manuel Garicia de la Calle, 7349 C
3 Juan Cox Pavéz con herederos Alfredo Cox Bustillos, 7308 C
4 Julia Adela Quentel con Juan Hasse, 7314 C
5 Víctor Parra, Pedro L. Bravo, Ismael aJra Juica y Juan Antonio Salas con José Cardenio Avello y Obispado de Concepción (son partes las Juntas de Beneficencia de Concepción y Santa Juana, 7462 C
6 Fisco con Jorge Ebensperger, 7059 C
7 Cía. Holandesa con Ferrocarriles del Estado, 7610 C

Sábado 12. — Relator señor Novoa
Acuerdos.

MISTERIO

MOVIMIENTO HABIDO EN 5 DE ABRIL DE 1924

CORTE SUPREMA

Primera Sala

2. de ayer, Jesús Gilberto con Chile Exploration Co., en acuerdo; redactor, señor Mac-Kay.

Las demás no vistas.

1. Accionistas Aguas del Lontué, pendiente.

Las demás no vistas.

Alegaron: don Aníbal Letelier, por el recurso, y don Fernando Aldunate, contra el recurso en la continuación; y don José Dionisio Correa, por el recurso, y don Santiago [illegible], contra el recurso, en la primera, y quedó pendiente.

Segunda Sala

Se ocupó de las causas en acuerdo.

Borrador de sentencia

El señor de la Fuente entregó en la causa de la herencia Bahamonde.

CORTE DE APELACIONES

Primera Sala. — Relator: señor Gutiérrez

2. Contra Reinaldo Fernandini, aprobada; 3. Contra Juan Vera, confirmada; 4. Contra Rogelio González, id.; 5. Contra Gregorio Cuevas, id.; 6. Contra Eleazar Hormazábal, aprobada; 7. Contra Jaime Olegario Sotomayor, id.; 8. Contra Agustín Tobar, id.; 9. Sumario por estafa a Juan Caro, suspendidos efectos; 10. Contra Carlos Zamorano Rojas, Manuel Muñoz Toro, José Parraguez Pino, José Mora Nilo y Baltasar Parraguez Marambio, confirmada; 12. Contra Pedro Hidalgo, Carlos Brito y Miguel Seco, id.; 13. José Safe con Fernando Sánchez, en acuerdo y diligencias; agregada, recurso de amparo de J. A. Castel; sin lugar.

Secretario, el señor Alcalde.

Alegaron: don Julio Retamal V. por la revocación, en la 9.a; don Pedro Velasco, por la confirmatoria, con declaración, en la 10.; don Washington Bannen con don Benjamín de la Barra, en la 13.

Segunda Sala. — Relator: señor González

1. E. Zamled con Jenaro Wilson, revocada; 2. P. Contreras, confirmada; 4. Fisco con M. Arrau, pendiente.

No vistas las demás.

Fallada agregada: Alfonso Chamus contra Germán Werhauh, aprobada.

Alegaron: en la 1.a, don Mamerto Candia, conf., con Sinecio Riquelme; en la 2.a, don Osvaldo García con don Eduardo Gallo; en la 4.a, don Alfredo del Valle y don Arturo Yávar con don Melquíades Agüero y don Isidoro Vásquez Grille; en la agregada, don Alejandro Greek Cross y don Rafael Lorca por la aprobación.

Tercera Sala. — Relator: señor Rodríguez Altamirano

1. Sumario por muerte de Luis Segura, confirmada; 2. Sumario por muerte de María M. Pérez, id.; 3. Contra Ricardo Rozas, confirmada con declaración; 4. Contra Benigno Rivero R., id.; 5. Manuel Oliva contra Joaquín Echeverría, confirmada y revocada; 6. Contra Juan 2.o Orellana y otros, confirmada; 7. Contra César Medina, id.; 8. Contra Pedro Ramírez, id.; 9. Contra Rafael Silva y otros, confirmada y revocada; agregada, contra P. A. 2.o Peña, confirmada.

Secretario, el señor [illegible].

Alegaron: don Pedro Velasco, por la aprobación, en la 4.a; don Pedro Avalos, por la revocación, en la 5.a

De acuerdo: Urbina con Martínez, confirmada; contra Cáceres y otros, en tramitación.

Cuarta Sala. — Relator, señor Bernales

1. A. Aguilar, sin lugar; 2. Contra I. Arenas, aprobada; 3. Sumario muerte de H. Pérez, aprobada con declaración; 4. Contra E. Cohen, confirmada; 5. Sumario hurto a S. Muñoz, revocada; 7. J. José Fuenzalida contra M. Merino, suspendida; 8. Contra A. Castro, aprobada; 9. Contra P. P. Brito, aprobada; 10. Contra S. Arrieta, suspendida; 11. Contra M. Morandes, acuerdo; 12. Contra C. López, id.; 13. Contra A. Cuitiño id.; 14. Contra M. Marchant, id.; 15. Contra A. Maureira, id.; 16. Contra J. Miranda, id.; 17. Contra F. Arancibia, id.; 18. Contra J. Dimerstein, id.; 19. Contra C. Muga, id.; 20 Contra M. Espejo, id.; 21. Contra M. Bahamondes, id.; 22. Contra D. Drudis, id.; 23. Contra J. Díaz, id.; 24. Contra D. Zúñiga, id.; 25. Contra J. Bruseart, id.; 26. Contra J. González, id., 27. Contra V. Santonio, id.; 28. Contra O. Díaz, id.; 29. Contra B. Pérez, id.; 30. D. Morales, id; 31. Contra M. Salinas, id.; 32. Contra C. López, id.; 33. Contra J. Núñez, id.; 34. Coitra C. Leiva, id.; 35. Contra A. Muñoz, id.; 36. Contra V. Díaz, id.; 37. Contra J. Saiss, id.; 38. Contra J. Anselmi, id.; 39. Contra D. Zúñiga, id.; 40. Contra L. Rivas, id

Fallada de acuerdo: contra Claudio Pinilla, revocada.

En la 1 a 12 D. Guillermo Alessandri, conf. con declaración; en la 13, don Benjamín de la Barra.

Compañía Industrial de Catres

DIVIDENDO PROVISORIO

Por acuerdo del Consejo Directivo, se repartirá a los señores accionistas un dividendo provisorio de $ 1.00 por acción (5%), que se pagará por intermedio de las oficinas del Banco Español de Chile, desde el día 7 ded Abril.

El Registro de Transferencias quedará cerrado desde el 31 de Marzo hasta el 7 de Abril, ambas fechas inclusives.

ENRIQUE MARTINEZ,
A—10

Nada más que
SOLVINA
se necesita para sanar de toda clase de toses, catarros, asma, bronquitis, resfriados, irritaciones del pecho, dolores de garganta, etc., jamás falla, porque no puede fallar.

COCINAS

La ECONOMIA sólo se adquiere usando cocina a gas con la nueva patente de QUEMADORES ECONOMICOS.

CALENTADORES DE BAÑO.—

SEGURIDAD, ECONOMIA, COMODIDAD, RAPIDEZ y FACIL MANEJO, son las cinco cualidades principales de un CALENTADOR A GAS MARCA JUNKER.

NOTA.— Las conferencias y demostraciones de Economía doméstica se reanudan el Martes 22 del presente mes.

Compañía de Consumidores de Gas de Santiago

SANTO DOMINGO 1061

Literatura Inglesa

— POR —

RAUL RAMIREZ y J. D. MAC COURTNEY

(TOMO II PARA VI AÑO)

Está ya en venta la segunda edición.

LIBRERIA y CASA EDITORIAL "MINERVA"

AHUMADA Núm. 39 y 45

REGIA RESIDENCIA

Orden nueva y exclusiva

PARQUE FORESTAL, esquina, con frente a tres calles, en la mejor situación, habitación y renta. Edificio de tres pisos, construcción cal y ladrillo. La propiedad es nueva y se entrega en perfectas condiciones. Reune toda comodidad y confort.

Deuda Hipotecaria: $ 90,000

PRECIO DE OCASION: $ 360,000

Ordenes para visitarla en la oficina de

Miguel Fuenzalida B.

1061 – Moneda – 1061

El zorro y el gallo

Un zorro encontró cierto día al gallo Cantamañana en el límite de un bosquecito vecino del corral.

El gallo, muy asustado, sólo atinó a lanzar grandes gritos.

El zorro, temeroso de la venida del chacarero, ensayó hacerlo callar:

—Amigo — le dijo — no grites así; ¿no sabes, acaso, que nosotros somos primos?

Cantamañana, creyéndose salvado, soltó alegres cocorocós.

—¡Ah, primo; qué bella voz! — exclamó el zorro, — ¡es una alegría oírte! Pero, la franqueza ante todo: te diré que tu padre la tenía mejor, porque cantaba cerrando los ojos.

El imprudente gallo recomenzó sus cantos; pero todas las veces, temiendo una sorpresa, no cerraba más que uno.

El zorro marcaba la música con sus manos, a la vez que decía:

—Ahora está mejor; pero, si tú pudieras cerrar los dos ojos, todos los gallos vecinos se morirían de envidia y pedirían ellos mismos que los pusieran al asador.

Cantamañana ya orgulloso de su bella voz, fué dominado por los elogios, y, esperando cantar mejor aún, cerró imprudentemente los dos ojos pero, no tuvo tiempo de reabrirlos; el zorro le había agarrado ya por el cuello y lo llevaba hacia su cueva.

G.

SOBRECAMAS

colchadas se hacen y transforman. Se colchan pieles.

LILLO 566

TINTURA ARAUCANA

para teñir CABELLO y BARBA, en cuatro colores: Castaño, Oscuro, Claro y Rubio.

PRECIO: $ 3.80

PIDASE EN TODAS LAS BOTICAS

Vestoneros o Vestoneras

trabajo fino pago buen precio.

Sastrería Lozano

SAN ANTONIO 493, CASI ESQ. MONJITAS

Puertas

DE CORTINA

de 1.55x2.60 metros, véndese de ocasión. Dirigirse a esta IMPRENTA

NO MAS VELLO

NI PELO SUPERFLUO

DEPILATORIO MEXICANO

"ZENDEJAS"

Absolutamente inofensivo

ACCION INMEDIATA

Pídalo en Boticas y Perfumerias

Agentes para Chile:

DAUBE Y Cía.

L A R E C E P C I O N

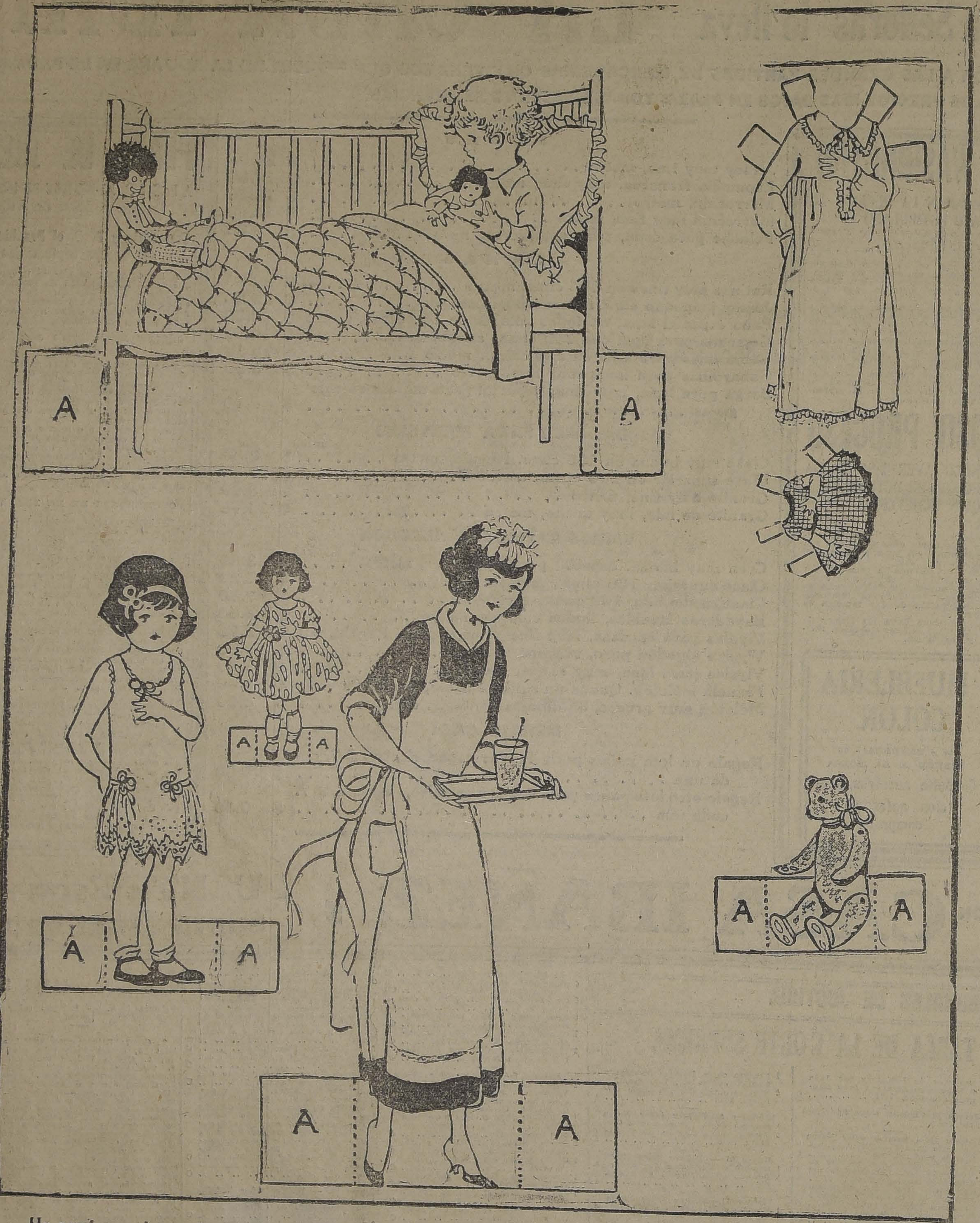

He aquí a varias muñecas y a un osito, dispuestos a jugar a las visitas. Hasta la sirvienta tiene instrucciones de los refrescos que servirá.

Bastará con pegar cada una de las figuras sobre cartón, darles un bonito colorido y recortarlas con cuidado. Las partes señaladas con A van dobladas hacia atrás, por la línea de puntos. Los vestidos cuentan con unas pequeñas aletas que deben doblarse también para sujetarse luego en los hombros de las muñecas. Hecho esto, comienza la recepción.

Queda a disposición de los lectores el presente grabado, impreso en cartulina, previo importe de sesenta centavos en estampillas.

Los conejitos fie

Un chacarero tenía mu
nejitos, que él mismo hab
do. Todas las mañanas
taba en un pequeño
anochecer los entraba en s
jera.

Poco a poco el buen hom
virtió que los conejos, lleg
hora, entraban solos en su
siguiendo al más viejo de la
lia. Si éste se quedaba,
más conejitos también se
ban; él se ponía en march
dos los seguían; al llegar
nejera el jefe esperaba a
trara toda su descendenc
entrar él por último.

Pedrito, el hijo del cha
quería mucho a un conejit
co, al que colmaba de c
Pero, como estos conejos
destinados a ser vendidos
mercado, el de Pedrito tam
bía de ser llevado con el
fin.

El pobre niño se horroriz
pensar que su conejito iba
para ser servido en alguna
Era tanta su desesperaci
pensó en hacer algo para
su amiguito a quien tanto
La víspera del día en
padre debía ir al mercado,
abrió la puerta del patio y
conejito afuera, pensando
caparía. Y, en efecto, cuan
mañana siguiente el chacar
a buscar a los conejos enc
casilla vacía pues, no sólo
el conejo de Pedrito, sino qu
bién los otros habían escap
encontrar la puerta del
abierta.

Pero, con gran sorpresa d
carero y su hijo, aparecie
nuevo todos los conejos a
que tenían costumbre de
su casilla.

Entonces, Pedrito, arrep
confesó su supercheria y ob
su padre el permiso de tene
pre en la chacra su conejo
to.

AGUA SACCAV

TINTURA VEGETAL

para hacer recobrar al CABELLO y a la BAR
su primitivo color.

PARIS - 36 ... Rue de La Tour-d'Au
De venta en Santiago Droguería Fran
y todas buenas casas.

BUENA OPORTUNID

Para entretenerse en las no
Indíquenos el nombre de un
los juegos que ha publicado
Nación' en sus ediciones d
nicales y envíenos sesenta c
vos y Ud. lo obtendrá elega
mente impreso en cartulin

LAS MEJORES CAJAS Y B
NES PARA COLEGIALES
FABRICA Y VENDE

LA MALETERIA EL F

...0,000 A LA
DEL VALOR, y obsequia a los c
pradores algunas de las m
obras de SALGARI y CALLE
ESTADO 74.

SULFATO DE SODIO

PARA USOS INDUSTRIALES

Ofrecen para entrega inmediata cualquier cantidad

IMPORTADORES EXPORTADORES

ERRAZURIZ SIMPSON & Co

INGENIEROS CONTRATISTAS

Santiago, Teléf. 2713, Cas. 2317

ACEITE BAU

El más fino

BARATURA y PERFECCIO

Lindos corsés faja, modelos
sivos, y calzado muy elegante
cios, desde hoy, muy reducidos
réclame.

LA FLOR DEL DI
San Antonio 98, esquina Mone

LIGAS PARIS

No Hay Contacto de Metal con la Piel.

Las Ligas PARIS aportan comodidad a la pierna y comodidad en general. Su calidad es siempre más alta que su precio. Al comprarlas pida claramente la marca PARIS.

Elástico de 1½ Pulgadas de Ancho

Ajentes: Piazzi & Marzi Casilla 1109 Valparaiso

FABRICANTES
A. STEIN & COMPANY
Chicago, U.S.A. - New York, U.S.A.

FABRICA NACIONAL DE SILLAS "LA GRAN RAPID"

DEPOSITO: CALLE SAN DIEGO N.º 219-C. — CASILLA 4531.

Esta Fábrica se trasladó a su nuevo local: Delicias 3538

Estas sillas son de madera de lingue, tapizadas en cuero o enjuncadas. Estos precios son puestos en Fábrica.

A provincias se mandan enjabadas, recargando 12 pesos por docena.

Señor O. Pinochet L. — Casilla 4531. — Sírvase mandarme, sin compromiso para mí, su catálogo de sillas.

NOMBRE ....

CIUDAD ....

CALLE ....

Todo pedido de provincia debe venir acompañado de su valor.

$ 80.00 doc. $ 100.00 doc. $ 110.00 doc. $ 120.00 doc.

GRAN REMEDIO UNIVERSAL NITRO - OZONA

Lowe-Weissflog, el único comp
bado por medio de la radiog
que cura tuberculosis (tisis).
bas a la vista. Afamado desde 18
cura radicalmente hígado, riñones
estómago, pulmonía, bronquitis,
ma, hipertrofia, diabetes, albumin
ria, reumatismo, hidropesía, apop
dad, raquitismo, epilepsia, neural
gía, anemia, catarro intestinal, d
sentería, apendicitis, peritonitis,
morranas, fístulas furunculosas,
fermedades piel, sangre, enfer
dades secretas. Prodigioso en
rismo, en enfermedades corazón,
rebro, vista, espina dorsal,
ruela, peste negra, hemorragias,
te bubónica, tifus, peste y
en general son vencidas
horas con repetidos lavados
nales y tomas. Igual trat
para demás enfermedades.
mo Nitro-Ozona, consúltelo
fermo, sea cual fuese el mal
trará el medio seguro de
dicalmente. Remítesela
quien lo pida. — Luis Lowe
149. Teléfono 1830, Casilla
guería Daube, Boticas.

LA NACION

Santiago, 6 de Abril de 1924

LA LEGISLACION SOCIAL Y EL PARLAMENTO

En la reunión celebrada en el despacho presidencial por los Presidentes de los Partidos de la Alianza Liberal, con el objeto de fijar un programa mínimo de acción de esa entidad política, frente a las necesidades públicas del presente, hubo acuerdo para considerar la urgencia de acelerar el despacho de las leyes de carácter social, consultadas en conjunto, como es sabido, en el proyecto de Código del Trabajo enviado hace tiempo al Congreso por el Ejecutivo.

Circunstancias de actualidad acentúan la importancia de esta decisión, que mira a la solución definitiva de deficiencias que desde antiguo se hacen notar en la regulación de las relaciones entre el capital y el trabajo. Esto contribuye a darle relieve ante el interés público, y por nuestra parte no podemos sino subrayarla elogiosamente.

Fuertes y múltiples razones obligan a este país a preocuparse activamente de dotar su vida industrial, industrial y agrícola de una legislación previsora y cuidadosa que provea a la eliminación de las dificultades que en la actualidad entraban y perturban el trabajo, ocasionando al país, a la industria y a los obreros, daños irreparables. Existen por otra parte serios compromisos internacionales, que Chile ha suscrito en unión de la mayoría de los países civilizados, que imponen a nuestros Poderes Públicos el inexcusable deber de crear un sistema de legislación social adecuado a las exigencias de la época.

Sin embargo, es triste verificar que toda o la mayor parte de la labor que cumple desarrollar en este sentido no abandona aún entre nosotros la forma de proyecto. En este carácter se halla desde que el Código de Trabajo preparado por el Ejecutivo fué sometido a la deliberación del Congreso.

No es ciertamente esta una materia sobre la cual se pueda legislar a prisa, ni por medio de disposiciones inconexas, ocasionales. La obra que se realice a este respecto necesariamente deberá estar concebida dentro de un plan general, de líneas amplias y vastas proyecciones, abarcando en conjunto y en cada uno de sus detalles los variados problemas que plantea de continuo el desarrollo de la vida social.

Comprendiéndolo así, el Congreso adoptó en presencia del cuerpo de leyes que se le sometía en el proyecto de Código del Trabajo, el temperamento de confiar su estudio a una Comisión Mixta. Desgraciadamente, la acción parlamentaria se detuvo ahí. La Comisión Mixta emprendió briosamente su cometido, y al cabo de algunos meses de asidua labor devolvió al Congreso, enviándolo a la Cámara de Diputados, la parte primera del expresado Código, o sea los títulos que se refieren al contrato de trabajo, juntamente con un informe en que se condensa el fruto de sus estudios y deliberaciones.

La Cámara de Diputados ha mantenido esta parte del proyecto, que regula precisamente uno de los aspectos fundamentales del trabajo, inscrito durante largos meses en los primeros lugares de su tabla. Pero por diversas circunstancias, no ha iniciado su discusión hasta ahora. El esfuerzo inicial de la Comisión no fué seguido por una actividad consecuente de la Cámara. Y la situación que aquella ley está destinada a remediar, ha persistido inalterada, dando margen a frecuentes perturbaciones al estilo de las que en la actualidad se están produciendo en la capital.

La decisión adoptada en la conferencia de los presidentes aliancistas, abre de nuevo el camino a la esperanza de que la legislación social tomará otra vez el camino de su realización, camino que la inconstante y dispersa actividad parlamentaria ha entrecortado de anchas pausas. Puede esperarse que la acción de los Comitees Parlamentarios sea ahora todo lo eficaz que se necesita para acuciar a los diputados a la discusión de los títulos desde tanto tiempo informados por la Comisión Mixta.

Otra esperanza aún nos permitimos formular: que esta actividad que los Presidentes aliancistas se han propuesto estimular y coordinar alrededor de los problemas del trabajo, se hará por fin extensiva a todas las otras materias de verdadero interés público que se hallan pendientes de la consideración del Congreso. Se ha pedido con insistencia desesperada una mayor regularidad y eficacia en la labor de los parlamentarios.

Mas, las preocupaciones de la política diaria siguen absorbiendo el tiempo y la energía de los legisladores, y los asuntos más consistentes y más próximos a los intereses prácticos de la colectividad siguen quedando al margen de sus actividades.

Pueda la reunión de los dirigentes aliancistas adquirir el carácter de señal de la iniciación de una era de efectivo trabajo y de ordenada laboriosidad parlamentaria. Hay una montaña de labor por realizar, en todo género de materias, de urgencia inmediata y en muchos casos de profunda trascendencia. Muchas de ellas, como los proyectos de legislación social a que nos hemos referido, están estudiadas, informadas, resueltas, puede decirse, por las Comisiones respectivas. Y creemos que con sólo un poco de verdadero ánimo de trabajo y una mayor continuidad en la atención de las cuestiones de interés público, los parlamentarios lograrían recuperar en beneficio general, gran parte del tiempo dilapidado en las agitaciones y

LOS DOCUMENTOS DE LA POLITICA PERUANA DE 1873

por GONZALO BULNES

En varias cartas que he recibido, a propósito de mis respuestas a las provocaciones del señor Alessandri, se hace una insinuación sobre la manera cómo he podido obtener los documentos relativos a la política peruana de 1878, y en especial al último que entregué al Gobierno hace poco más de un mes.

Para evitar que la sospecha que se insinúa en esas cartas se generalice con mi silencio, me apresuro a declarar que esos documentos me los proporcionó don Santiago Godoy, hijo del eminente servidor público don Joaquín Godoy, quien con previsión patriótica los buscó en Lima en 1881, calculando que algún día serían útiles para el país.

A ellos se debe que esos preciosos testimonios sirvan hoy a nuestra defensa en Washington y a mí el modesto papel de haberlos utilizado en su oportunidad.

G. B.

HACIA CURICO

por JOAQUIN EDWARDS BELLO

Diálogo ferroviario con un hacendado. — Por qué prefiere Santiago a Valparaíso y hasta a Europa.—Fué el antiguo agricultor quien moldeó la sociedad y el Gobierno de Chile.—"Un punto de vista personal, de huaso antiguo..." — Un poco de política de actualidad

Camino de Curicó conversamos en el tren con un hacendado, el típico hacendado chileno, residente en Santiago, el gentleman farmer que llaman los ingleses. Dice que no ansía conocer Europa y que le agrada Santiago, la vieja ciudad cuyo desenvolvimiento ha conocido palmo a palmo. Después de viajar por todo Chile y de veranear en Valparaíso dice que no hay como Santiago. Es la única ciudad de Chile donde se puede hacer vida independiente de verdad. Valparaíso es una ciudad mutable, de gente apresurada, que parece estar llenando constantemente los huecos que dejaron aquellos que la abandonaron la víspera. Nunca existió en Valparaíso la camaradería, la tolerancia y la distinción de Santiago. En Valparaíso abundan las mentalidades planas que dijo Rodó: la gente es juzgada comercialmente, según el grado de solvencia comercial de cada uno. En ese orden de cosas el maestro Benavente produjo pésima impresión en Valparaíso. No le perdonaron esa distinción que se demuestra exteriormente en una pura naturalidad, producto de la vida en ciudades milenarias. Al rodar el tren este clásico hacendado, con numerosas y extensas propiedades en el Sur, nos manifiesta su opinión sobre la sociedad chilena y el porvenir campesino. Dice que prefiere los balnearios del Sur chileno para veranear tranquilamente, libre del traqueteo y la cursilería inevitables en las playas elegantes. Considera que los negocios bursátiles han influído en la moderna mentalidad chilena para empeorar la civilidad y torcer el antiguo buen sentido tradicional. Roma, sus leyes y su configuración cívica, se formó por la agricultura. El campo dió a Roma el imperio del mundo. El campesino hizo el código romano, base de la grandeza romana y base de toda la legislación actual. La bolsa y los negocios bursátiles nada tienen de romano, sino de cartaginés o fenicio. Cartago es el reverso de Roma, agricultora y legisladora. Por eso cree que la actual crisis chilena proviene en parte de la decadencia de la agricultura y auge de la especulación. La Bolsa dice que creó un nuevo tipo de chileno, audaz e inescrupuloso, al margen de una pléyade de usufructadores, intermediarios de la especulación, todos ellos montados en la actividad ficticia del cálculo matemático que a nada conduce, como un balcón abierto al desierto. Efectivamente, ha servido la Bolsa para lanzar muchos negocios, pero éstos, finalmente, por la misma Bolsa, van a manos extranjeras. En todo caso los débiles sucumben, como ha ocurrido últimamente, y el dinero tiende al dinero, que casi siempre es extranjero. En otra época Chañarcillo se explotó en Chile para los chilenos, y entonces teníamos el peso a cuarenta y ocho peniques. Ahora con tanto negocio, el peso vale poco más de cinco peniques. Pero nuestro informante no se detiene en estas observaciones: él cree que el antiguo agricultor, con todos sus defectos, creó la antigua sociedad santiaguina y el antiguo gobernante chileno. El especulador, el corredor y agente de compra-venta actual ha creado otro tipo social. Ahora hasta el hacendado cambia: es híbrido, veranea en el balneario a la moda, entre la ruleta y el campo de carreras; descuida a sus inquilinos y explota el fundo en forma usuraria, para poder hacer la gran vida social paralelamente a los millonarios de la banca y la especulación. En gran parte se debe la caótica situación presente a la decadencia de la agricultura y de los agricultores, dice nuestro compañero de viaje. Le parece que el antiguo campesino era más honrado, más económico, más sobrio. Las costumbres introducidas por la especulación y la busca de negocios minerales le han cambiado. Cree que la vida sorpresiva y mutable proviene de los centros mineros y de especulación donde todo está sujeto a la rueda fortuna, al azar, donde los títulos de la propiedad son inseguros, inciertos, donde la gente es nerviosa, donde existe una verdadera fiebre de compra-venta por la cual los propietarios de los negocios cambian incesantemente. De esta manera no puede hacerse nada sólido y definitivo; la psicología del hombre cambia como el giro de los negocios. La antigua agricultura hacía a los hombres más reposados, con nervios más quietos y sangre fría. Hoy la situación gubernamental es incierta, cambiante como los negocios. "Es mi punto de vista", dice nuestro amigo. "Un punto de vista puramente personal, de huaso antiguo".

Respecto a la situación política, cree que los hombres de la Unión Nacional fueron hostiles a la evolución y que hacen mal en atacar al señor Alessandri, pues el pueblo se retirará cada vez más de su círculo. Los ataques al Presidente redoblan su popularidad y aislan a los hombres del viejo régimen. Ha sucedido en Chile una cosa muy interesante, y es que el señor Alessandri parece haber descubierto la fuerza popular. "Ha puesto yugo al huracán", como diría Rodó. Ha sacado energía de la catarata. Nadie en el viejo régimen había tomado en cuenta a la inmensa masa de la población tal como es, con su idiosincrasia autóctona, sedienta de protección decidida. En general, la clase alta, con cultura europea, hablaba mal o nunca al pueblo chileno, que requiere otro lenguaje muy diverso del que se usa en la política europea.

El despertar del nacionalismo requería un amo que el pueblo ha creído encontrar: de ahí la inmensa popularidad presidencial. Los antiguos gobernantes, muy honrados, muy doctos, si se quiere, eran misteriosos en sus designios y daban la impresión de obrar aisladamente de la opinión pública. Esta opinión pedía a gritos que se le admitiese como colaboradora, pero no encontraba eco. La instrucción pública gratuita fortalecía al pueblo y redoblaba su ambición de tener parte en el gobierno. De esta manera se desacreditaron los gobernantes mudos, que decían sus planes en el misterio de un estrecho círculo. El país pidió el gobierno libre y popular, que aquí se ha tomado como un crimen, cuando no es sino el sistema clásico, griego y romano, de gobierno. Hasta el señor Alessandri, por increíble que parezca, ningún gobernante había hablado en público, ninguno había expuesto sus planes de gobierno al pueblo. Todo esto se consideraba de mal gusto. Con ese mismo criterio extraño que llama loco al poeta y desequilibrado al novelista, llamaba chiflado al Presidente orador. Treinta años de mutismo cerrado habían de traer este exceso, esta reacción por la palabra. Y, en realidad, no hay más que una manera de combatir a este gobierno: por la palabra, con hombres y con **programa nuevo y mejor**; pero nunca con censuras y sátiras. La mala administración financiera y el despilfarro son semillas del antiguo régimen, ahora en pleno desarrollo; la desorganización de la diplomacia y de los ferrocarriles no son propias exclusivamente de este régimen. La falta de autoridad, el descalabro de la justicia no son novedades.

Nuestro hacendado, que plantea la situación de una manera original, nos dice que esta democracia que nace con tantos defectos, inevitablemente voraz, no puede ser refrenada sin la colaboración de los hombres del viejo régimen. En una amplia concordia de todos los valores nacionales puede llegarse a la ansiada solución de orden y justicia. Los males de este régimen son el crecimiento natural de las malezas que sembraron y empezaron a desarrollarse libremente en el otro. El país necesita y pide mano de fierro, sin importarle el color, siempre que consulte las necesidades de la época, la protección para todos, y el fin del irritante sistema de privilegios. Los ataques a este régimen, sin programa nuevo y definido, son mirados por la gran mayoría como alaridos de venganza o despecho. Una vuelta al régimen antiguo, que sembró visiblemente tanta maleza que ahora nos ahoga, a nadie seduce. Es preferible esta novedad al aire libre, con programa a pesar de todo, dentro del visible desorden hereditario. ¿Cuál es el hombre que ofrece la oposición y cuál su programa? ¡He ahí la gran incógnita que hace escéptico al país!

Tales son las ideas cambiadas entre este periodista viajero en el tren del Sur con un pensador hacendado, filósofo agricultor, al estilo de Catón.

J. E. B.

Victrola

Victor
HIS MASTER'S VOICE

LA VICTROLA

LLEVA LOS MAS GRANDES ARTISTAS A SU HOGAR

Complete su felicidad llevando a su hogar una legítima VICTROLA y una colección de discos VICTOR y permita que los grandes colosos de la lírica deleiten a usted y a los suyos con sus voces de oro o con sus interpretaciones del arco o el piano.

Nuestras condiciones excepcionales de pago hacen que usted puede ser poseedor inmediato de una VICTROLA y una colección de discos VICTOR.

Comerciantes VICTOR por Mayor y Menor.

Curphey y Cía. Ltda.

Santiago: Ahumada esq. Agustinas
Valparaíso: Esmeralda 99. Blanco 637

MI ULTIMA PALABRA ACERCA DEL CHISTOSO DE "EL DIARIO ILUSTRADO"

por ARMANDO JARAMILLO VALDERRAMA

Quedo muy satisfecho con haber hecho público que el humorista "Hilarión 2.o Rojas", de "El Diario Ilustrado" es sólo una nueva faz del personaje digno de "Los Civilizados" de Farrere, don Alejandro Rengifo Reyes, lo que dará un justo valor a sus apreciaciones.

No me preocupa que haya intentado deprimirme.

Su aplauso o estimación sí que me inquietarían.

Sólo me resta agregar que, si fuera negocio ser alessandrista, Rengifo habría sido campeón destacado de la causa del Presidente. Pero, no es así, y por eso él, como hombre de ideales definidos, optó, entre otros expedientes, por dedicarse a los de la Caja Hipotecaria, según lo afirma en su respuesta de ayer.

A. J. V.

LA LABOR DE LA COMISION DE EDUCACION FISICA

por ANTONIO IBAR

Secretario General de la Confederación Chilena de Deportes

A propósito de su editorial de 3 del corriente, sobre la Comisión de Educación Física, quiero pedir a su amabilidad me permita decir dos palabras, que envuelven rectificaciones que conviene aclarar.

1.o Quede constancia que fué a iniciativa de la Confederación Chilena de Deportes, que preside don Jorge Matte G., que pudo crearse la Comisión indicada, y que dos de sus directores echaron las bases fundamentales de tal organismo.

2.o Que en el decreto de 25 de Junio de 1923, que creó esa Comisión Gubernativa se reconoció expresamente como Institución Jefe a la Confederación Chilena de Deportes, la cual tiene además todas las afiliaciones internacionales, y quince años de existencia.

3.o Que también se deja constancia en ese decreto, que la Comisión de Educación Física debe dejar autonomía a las ramas del deporte y propender a su unificación. ¿Ha hecho esto la Comisión?

Lo que ha hecho ha sido crear a petición de los presidentes de la Asociación de Deportes Atléticos, de la id de Tennis, y de la Asociación de Football de Valparaíso, otra Confederación Jefe con el nombre de Nacional, nombre que introduce toda clase de confusiones, y tratar de producir la muerte de nuestra Confederación estableciendo de hecho la división del deporte chileno.

Todo esto quiere decir que no es efectivo que se haya producido la unión, como lo afirma el editorial de "La Nación" de que me ocupo, sino que la Comisión ha producido el Cisma total del deporte en el país. Ella pudo muy bien haber evitado ese Cisma, con solo cumplir el decreto primitivo, que le obligaba reconocer a nuestra Confederación como la Jefe del Deporte, o dejar que las confederaciones lucharan en igualdad de condiciones, para demostrar sus fuerzas.

Todo esto nada importaría, si no fuera que la Comisión está elaborando en silencio, la ruina del Estadio Nacional de Chile, pues pidió al Supremo Gobierno que los 210 mil pesos que dió el Ministro Celis, de fondos del alcohol, para construir el Estadio, se le dieran a la Confederación nueva, que ella ha creado, para que haga otro Estadio, que está sólo en la mente de sus autores.

Está en informe al Director de Impuestos Internos, la petición que hemos hecho para que se derogue esa absurda e inconveniente petición de la Comisión de Educación Física, de quitar el dinero destinado por el señor Celis para el Estadio Nacional, y la Dirección de Impuestos ha enviado a dos ingenieros a visitar el Estadio y dar su informe.

Esperemos que se produzca ese informe para que veamos muy pronto si la Comisión ha procedido en este caso, y en los que se han referido a la división del deporte, en forma que haya que aplaudir su obra, que hasta hoy, a nuestro entender, ha sido nula y perjudicial.

A. I.

Apis

Panimávida
Cuidado con las falsificaciones

ORDENES EXCLUSIVAS

COMPRO URGENTE Y AL CONTADO

Para clientes exclusivos de esta oficina

UNA CASA DE LUJO, BIEN CONFORTABLE, bien situada, que pueda comprarse inmediatamente, para una familia bastante rica. No importa precio con tal que la casa valga lo que piden por ella.

OTRA CASA BIEN CENTRAL, con altos y bajos, para un distinguido profesional, que se preste para vivir y tener además el escritorio y oficina, en la misma casa.

UNA PROPIEDAD DE RENTA, en Puente, San Diego o San Pablo, de valor hasta de $ 1.500,000, para un acaudalado hombre de negocio, que quiere invertir este dinero inmediatamente. También compraría dos o tres propiedades, en las mismas calles, de valor de $ 500,000 cada una, más o menos.

UN SITIO, BIEN CENTRAL, para edificar una casa, que tenga a lo menos 15 m. de frente.

CASAS, PROPIEDADES Y SITIOS, bien situados para clientes compradores, exclusivos de esta oficina y que pagan al contado.

ALEJANDRO GREENE CRUZAT
Sección Propiedades Urbanas
Oscar Greene Valverde y Jorge Guzmán Palacios
TEATINOS 86 — CASILLA 3722

OFREZCO en ARRIENDO

LOS PROPIETARIOS NO PAGAN COMISION

¡¡CASAS - QUINTAS!!

AVENIDA PEDRO DE VALDIVIA — Hermoso chalet esquina. Construcción moderna. — Consta de 6 dormitorios, antesala, salón, 2 comedores, escritorio, gran hall, 2 piezas de toilette, 2 terrazas, costurero, 5 piezas de servidumbre, dependencias, mirador. Garage, con habitación para el chofer. Huerto totalmente plantado, parrón con instalación de luz eléctrica. Superficie, 3,500 metros cuadrados. Canon: $ 1,000.

GRAN AVENIDA. MACUL. —Chalet quinta. Superficie 5,400 metros cuadrados. — Consta de 5 dormitorios, salón, comedor, escritorio, 2 hall, 2 galerías, 2 piezas de toilette, dependencias. Pabellón independiente con 4 habitaciones para el servicio. Luz eléctrica. Canon: $ 600.

CARLOS OSSANDON B.

BANDERA 168. — CASILLA N.o 1080. — BANDERA 168.
HORAS DE OFICINA: DE 9 A. M. A 12 M., Y DE 2 A 5 P. M.

Balneario Apoquindo

Se avisa al público que ha sido cerrado, a fin de efectuar un balance e inventario.

LA EMPRESA.

Tomando VITALINA vigoriza su cuerpo, tonifica y purifica su sangre y aumenta su peso.

JOVEN

muy competente y honorable, con varios años práctica seguros, se ofrece para llevar movimiento de Agencias Generales, por horas o en su Oficina. Escribir a:

D. E.

CLASIFICADOR 85-A.

FIERRO

Acanalado negro, para techo, de 6, 7, 8 y 9 pies.

$ 51

el quintal, realiza la

Barraca de Fierro

S. SACK

Bandera 827.—Casilla 2835
Teléfono 3409

A los Obreros de Construcción

Se avisa a los obreros de construcción que, de acuerdo con los delegados nombrados por cada obra, se ha resuelto reanudar el trabajo en todas las obras desde

Mañana Lunes 7

del mes en curso, a la hora de costumbre.

La Asociación de Constructores.

EL ENVIO DE UTILES ELECTORALES PARA LAS ELECCIONES MUNICIPALES

EN LA REUNION DE ANTEAYER DE LOS PRESIDENTES DEL CONGRESO NO SE HABRIA ADOPTADO NINGUN ACUERDO

EL SEÑOR SALAS ROMO HABRIA REITERADO AL MINISTRO DEL INTERIOR SU NOTA PIDIENDO LA RETENCION DE LOS PAQUETES QUE NO LLEVEN EL TIMBRE DE LA CAMARA DE DIPUTADOS

En nuestra edición de ayer, informados por uno de los miembros de la Comisión de Presidentes del Congreso, dimos a conocer algunos acuerdos que se decía se habrían adoptado en la reunión celebrada anteayer por dicha Comisión.

EN LA REUNION DE ANTEAYER NO PODRIA HABER ADOPTADO NINGUN ACUERDO

En la tarde de ayer tuvimos oportunidad de conversar con otro de los miembros de la Comisión, quien nos informó acerca de lo ocurrido en la reunión a que aludimos.

Nos manifestó nuestro entrevistado que todo lo que se diga respecto a acuerdos adoptados por la Comisión de Presidentes en el sentido de enviar útiles electorales a La Victoria y Los Sauces, estando de por medio la opinión contraria del Presidente de la Cámara de Diputados señor Salas Romo, es completamente erróneo, por cuanto, en el convenio suscrito entre los miembros de la Comisión el 12 de Enero último habría dejado expresamente establecido de que en ningún caso se podrían enviar útiles a parte alguna sino partiendo de la base de que el envío fuera aceptado por unanimidad.

Agregó nuestro informante que en la reunión de anteayer no pudo adoptarse en consecuencia por tres votos contra uno de la decisión de mandar útiles a La Victoria y Los Sauces, por cuanto bastaba el voto contrario del señor Salas Romo para que no hubiera unanimidad, impidiéndose por esta sola oposición la votación acerca de un punto cualquiera relacionado con el envío de útiles.

Finalmente nos dijo nuestro informante que era efectivo de que el señor Claro Solar había declarado de que en vista de haber igualdad de opiniones entre tres miembros, él ordenaría en envío de útiles a La Victoria y Los Sauces, obligando esta actitud a que el señor Salas Romo manifestara de que tomaría todas las medidas del caso para evitar que los útiles que se envíen sin su consentimiento lleguen a poder de los respectivos Notarios Conservadores.

EL SEÑOR SALAS ROMO HABRIA INSISTIDO ANTE EL MINISTRO DEL INTERIOR EN SU NOTA DE DIAS PASADOS

Por otra parte fuimos informados de que el Presidente de la Cámara de Diputados, en vista de las declaraciones del Presidente del Senado, habría reiterado ante el Ministro del Interior su nota de días pasados, de la que dimos cuenta oportunamente, en la cual, basándose en las atribuciones que la Ley de Elecciones le confiere, pide se impartan a la Dirección de Correos las instrucciones necesarias para que sean detenidos todos los paquetes de útiles electorales que se envíen sin el timbre oficial de la Cámara de Diputados.

El senador don Héctor Arancibia Laso

VALDIVIA, 5.—"La Nación".—Se encuentra en esta ciudad el senador, don Héctor Arancibia Laso, quien ha declarado que viene en viaje de placer.

El señor Arancibia manifiesta que no trae misión oficial alguna; pero ha dejado entender que propiciará la unificación de los radicales de la provincia.

Esta noche un numeroso grupo de elementos políticos le ofrecerán un gran banquete en el Club Valdivia. —**Corresponsal.**

PARTIDO NACIONAL

CANDIDATURA RAFAEL GAETE CUADRA. — La secretaría general Agustinas 1111, funciona diariamente de 2 a 8 y de 9.30 a 12 de la noche, a partir de mañana Lunes. La correspondencia debe dirigirse a la casilla 54.

CANDIDATURA VENTURA PIEDRABUENA. — Hoy Domingo esta secretaría permanecerá abierta desde las 9 A. M. hasta las 12 M. y de 2 a 7 P. M.

CANDIDATURA A MUNICIPAL Edo. ALMARZA. — La secretaría general, instalada en los espaciosos salones de la Asamblea Nacional, Monjitas 881, teléfono 4268, permanece diariamente abierta de 9 A. M. a 12 M., donde los correligionarios y adherentes particulares son atendidos por los secretarios, señores Carlos de la Barra y Luis Echeverría; el candidato atiende personalmente a sus correligionarios y amigos de 6 a 8 P. M.

DECIMA COMUNA. — Los correligionarios y amigos de este populoso barrio, que simpatizan con la candidatura de don Eduardo Almarza, han acordado ofrecerle hoy un lunch a las 3 de la tarde en Franklin 865. Existe mucho entusiasmo por asistir a esta manifestación de simpatía que ofrece el barrio Matadero al señor Almarza.

PARTIDO LIBERAL-DEMOCRATICO UNIONISTA

CITACION A LA JUNTA EJECUTIVA.. — Se ha citado a los miembros de la Junta Directiva del Partido Liberal Democrático Unionista a una importante sesión que se efectuará mañana Lunes, a las 6.30 P. M., en el Club Presidente Balmaceda, para dilucidar interesantes asuntos de actualidad política.

EN LA COMUNA DE SAN MIGUEL. —**La asamblea de hoy.**—Esta tarde, a las 4, se efectuará la asamblea de proclamación del candidato que la Asamblea Liberal Democrática de San Miguel presentará a la próxima contienda electoral.

LA SESION DE AYER DE LA COMISION REVISORA DE PODERES

Se reunió la Comisión Revisora de Poderes bajo la presidencia de don Arturo Lyon Peña, con asistencia de los señores J. Agustín Rojas, Alfredo Bascuñán Cruz, Javier A. Figueroa, Pedro N. Montenegro, Moisés Lazo de la Vega, Tomás Ramírez Frías y el secretario, notario don Manuel Gaete Fagalde.

Se presentaron los poderes de senadores de don Luis Claro Solar, por Aconcagua; don Roberto Sánchez García de la Huerta, por Santiago; don Pedro del Real, por Chiloé, y de diputados, de don Héctor Claro Salas, por La Ligua; don Ernesto Barros Jarpa y don Ismael Edwards Matte por Santiago; don Luis A. Concha por Curepto y Lontué, don Pedro Rivas Vicuña, don Roberto Gómez Pérez y don Alberto Collao, por Rere y Puchacay; don Lautaro Benham y don Rafael del Canto, por Chiloé.

Se dió cuenta de un escrito de don Pedro V. del Real en que se opone a lo solicitado por don Enrique Lyon en escrito de que se dió cuenta en la sesión anterior para que se requiera del juez de Puerto Montt ciertos antecedentes relacionados con la elección de Ancud.

La Comisión resolvió que se tuviera presente en el momento oportuno.

A continuación la Comisión entró al estudio de los poderes presentados por los señores Carlos Briones Luco, Carlos A. Villarroel y Marcos A. de la Cuadra, diputados por Tarapacá y Pisagua, y de los señores Manuel Merino, Luis A. González, Luis Valencia, Manuel Muñoz, Eduardo Deves, como diputados por Valparaíso y Casablanca, quedando pendientes.

La Comisión acordó pedir a los candidatos electos se apresuren a enviar sus respectivos poderes a la Secretaría de la Comisión a la mayor brevedad posible, a fin de facilitar el trabajo de ésta, que se encuentra entorpecido por falta de poderes sobre qué proceder.

Una protesta del Ministro de Guerra

CUNACO 5. — Señor Director de "La Nación" — Le ruego encarecidamente publicar mi protesta por la nueva imputación calumniosa que se me hace al asegurar que la resolución tomada por el Comandante de Armas de Curicó, obedece al consentimiento del Ministro de la Guerra.

El hecho a que se alude sólo lo conocí el Viernes en la tarde en mi despacho. — (Firmado). — **General Luis Brieba.**

PARTIDO LIBERAL DOCTRINARIO

CANDIDATUURA A MUNICIPAL DE SERGIO MELO LECAROS. — Ayer tuvo lugar la reunión de los jefes comunales de esta candidato que fueron nombrados por la Asamblea.

El señor Melo dió a conocer a los presentes la organización de sus trabajos electorales.

Después de un detenido estudio de las fuerzas, los presentes estuvieron de acuerdo en estimar que la candidatura está muy bien afianzada.

Se acordó hacer un llamado a los correligionarios, con el objeto de que voten antes de las 12 M. el día de la elección.

En seguida se tomaron diversas resoluciones para ultimar los trabajos.

El Jueves se efectuará en San Diego 47 una reunión plena de todos los adherentes a esta candidatura.

ASAMBLEA DE SAN MIGUEL. — Hoy Domingo, a las 3 de la tarde, se efectuará la proclamación del candidato a municipal señor Gabriel Travisany, en Chiloé esquina de San Joaquín.

CANDIDATUURA A MUNICIPAL LUIS E. BERNAL. — Se ha citado a sesión a la Asamblea Liberal de esta comuna para hoy Domingo a las 4 de la tarde, en Constantino 180, a fin de tratar sobre la próxima campaña municipal.

CENTRO LIBERAL INDEPENDIENTE.—Se ha citado a sesión extraordinaria a los miembros de esta entidad política, para el Martes próximo, a las 9.30 P. M., en el local de costumbre. Se tratará de las dificultades suscitadas con la Asamblea, con motivo de no ser aceptada por el Centro la candidatura a municipal independiente de don Rogelio Ugarte, que patrocina la Asamblea Liberal Independiente. Se encarece la asistencia.

PARTIDO DEMOCRATA

AGRUPACION DE SANTIAGO. — Hoy Domingo, a las 9.30 A. M., se llevará a efecto la proclamación de los candidatos a municipales del partido, señores Julio E. Ramírez, Ricardo Guerrero y Luis Torres Lucero, en el Teatro Odeón, ubicado en Almirante Barroso esquina de San Pablo.

Se recomienda a todos los correligionarios la más puntual asistencia. Hará la proclamación el presidente de la Agrupación, don Demócrito Silva, y a continuación los candidatos esbozarán sus programas, usarán de la palabra algunos parlamentarios y a nombre de las asambleas y otras instituciones los señores Luis A. Mardones, Serafín Soto, Santiago Wilson y otros.

CENTRO DEMOCRATA LA REFORMA —Hace presente a todos sus socios y a los demócratas en general, que hoy, a las 3.30 P. M., se llevará a efecto la conferencia que dictará el consej. señor Wenceslao Villar.

CENTRO GUERRILLEROS DE LA DEMOCRACIA "FRANCISCO J. LIRA".—Hoy Domingo, a las 12.30 P. M., en el local de este Centro, Maestranza N.o 567, entre Santa Isabel y Argomedo, se llevará a efecto la manifestación, consistente en un almuerzo, que ha organizado esta institución en honor del regidor don Bernardo Quiroga.

CLUB SOCIAL GUERRILLEROS. — Se cita para hoy, a las 9 A. M., en el Teatro Odeón, a todos los miembros de este Centro, para asistir a la proclamación que se hará de los tres candidatos a municipales señores Julio E. Ramírez, Ricardo Guerrero y Luis Torres Lucero. También se cita a las 5 P. M., en Eleuterio Ramírez 737, para estudiar el plan de trabajo con que se cooperará para obtener el triunfo de los futuros regidores.

PRO CANDIDATURA JULIO E. RAMIREZ. — Hoy Domingo, a las 8 P. M., se llevará a efecto la manifestación en honor del candidato a municipal señor Julio E. Ramírez, que consistirá en unas once íntimas, como prueba de su alta preparación y energía por la causa democrática, que lo hace acreedor a esta sencilla y modestas once que le ofrece un grupo de correligionarios de la 6.a comuna. Local: calle Vera N.o 463.

CANDIDATURA RICARDO GUERRERO O.—Con asistencia del candidato y numerosos asambleístas se llevó a efecto el Viernes próximo pasado la organización del comité Población Alamos pro candidatura del señor Guerrero, quedando constituído en la siguiente forma: presidente, Andrés Ferrando; secretario, Manuel 2.o Medina; tesorero, Emilio Riveros.

OCTAVA COMUNA — Se ha citado a los correligionarios y adherentes a esta candidatura a sesión para hoy, a las 8.30 P. M., en Alonso Ovalle N.o 1148. Se ruega encarecidamente la asistencia de los señores Manuel J. Sepúlveda, Manuel Chacón y Luis Montes para tratar varios asuntos de suma importancia relacionados con la campaña electoral próxima.

COMITE ELECTORAL DE LA 5.a COMUNA.—Se cita a los correligionarios de esta comuna que concurran a la proclamación oficial de los tres candidatos a municipales del partido, en el Teatro Odeón, calle Almirante Barroso esquina San Pablo. La proclamación se hará hoy Domingo a las 9 A. M.

AGRUPACION DE YUNGAY. — Hoy celebrará asamblea esta Agrupación, a las 9 A. M., en la secretaría, Lourdes 370.

CENTRO ZENON TORREALBA (Comuna de Yungay) —Se ha citado para hoy, a las 10 A. M., a una gran asamblea a los miembros de esta colectividad política, en la secretaría, Lourdes N.o 370.

CENTRO DEMOCRATA FRANCISCO BILBAO. — Hoy Domingo, a las 5 de la tarde, se llevará a efecto la elección de directorio de este Centro que regirá los destinos en el presente año.

CENTRO DEMOCRATA SOCIAL E INSTRUCTIVO COMUNA SAN MIGUEL. — Esta colectividad política ha acordado encarecer la asistencia de todos sus asociados a la proclamación de los candidatos a municipales, señores Pedro Morales, Ernesto Castillo y Máximo Montenegro, cuyo acto se llevará a efecto en la plaza San Miguel, a las 10 A. M.

AGRUPACION DEMOCRATA DE MAIPU. — Hoy Domingo, a las 4 P. M., en Maipú, se efectuará la proclamación de los tres candidatos a municipales que lleva a las urnas electorales del 13 del presente esta Agrupación, los correligionarios Rubén Romero, Fabriciano Carora y Rubén Valenzuela Hurtado.

OFRECEMOS A PRECIOS CONVENIENTES

- Aceite de linaza genuino inglés.
- Alambre galvanizado N.o 6, 8, 12, 14, 18 y 19.
- Alambre negro N.o 12 y 14.
- Aguarrás "Arbolito".
- Cemento "Portland" belga, marca "MONSBRAND".
- Cemento blanco "MEDUSA".
- Clavos cortados.
- Clavos de alambre.
- Fierro redondo en barras.
- Fierro galvanizado liso N.o 26, 27 y 28.
- Fierro galvanizado acanalado "EMU".
- Metal desplegado.
- Pintura "Caballo Alado" y "Mapocho".
- Tiza molida inglesa, barril 150 kilos.
- Yeso blanco y negro.
- Surtido completo en CERRAJERIA.

Grez y Mac-Iver

SANTIAGO

MONJITAS 841. — TELEFONO 2854

SEMANA SENSACIONAL

TERCIOPELOS

FINOS para sombreros	$ 6.80

PAÑOS

NACIONALES rica clase	$ 10.00

YERSEY

JASPEADO ancho 2 metros	[illegible]

TOCUYOS

DOBLE ancho sábanas	$ 4.00
SUPERIOR 165 ancho	4.50
RIQUISIMO 165 ancho	5.50
EXTRA 165 ancho	6.00
EXTRA 185 ancho	6.50
EXTRA 205 ancho	7.50
LIENZO rica clase	1.80

GAMUZAS

FRANCESAS clase buena	$ 14.80
FRANCESAS clase superior	16.80
FRANCESAS muy ricas	19.80
FRANCESAS clase fina	22.00
FRANCESAS extra-finas	25.00
DE FANTASIA rica clase	16.80
DE FANTASIA clase fina	22.80

GABARDINAS

DE LANAS superiores	[illegible]
CALIDAD muy buena	[illegible]
CLASE muy especial	[illegible]
CLASE muy rica	[illegible]
GRUESAS para abrigos	[illegible]
CALIDAD extra-fina	[illegible]
NON PLUS ultra	[illegible]

SABANAS

BUENA crea 1 plaza	$ 8.50
CREA medio hilo, 1 y media plaza	14.00
CREA medio hilo, dos plazas	16.00
CREA hilo 1 y media plaza	17.50
CREA hilo, 2 plazas	22.00

SARGAS

SUAVES diagonal fino	$ 11.00
CASIMIR finito suave	13.00
CASIMIR rica clase	20.00
CASIMIR clase extra	25.00
CASIMIR extra-fino	30.00

PONGE

CALIDAD de reclame	[illegible]
CALIDAD muy buena	[illegible]
CALIDAD muy rica	[illegible]
SEDA china superior	[illegible]
SEDA china gruesa	[illegible]

FUNDAS

DE BUEN lienzo	$ 1.80
DE LIENZO superior	2.50
ALMOHADONES desde	3.00

COTI

LISTADOS 140 ancho	$ 4.00
SATINADO muy bueno	6.50
ADAMASCADOS riquísimos	8.00

CREAS

3|4 HILO 165 ancho	[illegible]
3|4 HILO 185 ancho	[illegible]
3|4 HILO 205 ancho	[illegible]

FRANELAS

CRUDA surtido desde	$ 2.00
COLORES vestidos desde	2.00
VIYELAS surtido desde	2.00
MOLETONES color desde	2.50
VIYELAS lana gruesas	8.50

FRAZADAS

COLOR tamaño grande	$ 6.50
BLANCAS tamaño grande	7.50
BLANCAS muy buenas	12.00
BLANCAS muy ricas	15.00
DE COLOR riquísimas	25.00

CHARMEUSE

RICO negro y colores	[illegible]
ESPUMILLAS francesas	[illegible]
ESPUMILLAS riquísimas	[illegible]
ESPUMILLAS gruesas	[illegible]
MARROCAIN riquísimo	[illegible]

SABANAS

BUEN lienzo 1 plaza	$ 6.90
LIENZO superior 1 y media plaza	9.00
LIENZO extra 2 plazas	10.00

COLCHAS

BLANCAS de colegial	$ 13.00
BLANCAS mejor clase	15.00
BLANCAS superiores	18.00

SABANAS

CREA cruda 1 plaza	[illegible]
CREA cruda 1 y media plaza	[illegible]
CREA cruda 2 plazas	[illegible]

TRUEBA VILLA y Cía.

BANDERA 702 ESQUINA ROSAS

BANDERA 702 ESQUINA ROSAS

Restaurant La Playa

OFRECE PARA HOY:

OSTRAS ESPECIALES
LANGOSTAS
CAMARONES RIO
CAMARONES MAR

CHOROS
LOCOS
JAIVAS
ERIZOS

y toda clase de pescados.

EMPANADAS ESPECIALES

PLATO DEL DIA: ARROZ A LA VALENCIANA

TODOS LOS DIAS, POLLOS A LA SPIEDO

y toda clase de aves del gran criadero de Manuel García.
UNICO DEPOSITO: MANUEL MONTT 2983

Tatche y Gallofré

MONJITAS 826.—TELEFONO INGLES 1250

UN EXTENSO SURTIDO

para la presente temporada, recibió la

Sastrería M. Toledo

29 - ESTADO - 29

Los ataques al Presidente de la República en el Congreso

El Centro de Propaganda Radical de la 7.a Comuna ha enviado a Su Excelencia el Presidente de la República don Arturo Alessandri la siguiente nota:

"Excmo. Señor: Tenemos el alto honor de transcribir a S. E. el siguiento voto aprobado en sesión celebrada últimamente por el "Centro de Propaganda Radical José Tomás Matus", que refleja el sentir unánime de los miembros de este organismo político:

"El secretario don Ursicinio Bermúdez Muñoz, protesta de las expresiones vertidas en el Senado y en la Cámara de Diputados por los señores Gonzalo Bulnes y Rafael Luis Gumucio, quienes al referirse a S. E. el Presidente de la República, Excmo. señor don Arturo Alessandri, lo han hecho en términos inconvenientes y desusados en aquellas altas tribunas, y manifiesta que afortunadamente la opinión pública sabe ya a qué atenerse respecto a las actitudes de dichos señores que sólo por despecho y odios profundos a S. E. lanza calumnias y diatribas en su contra. Cree el señor Bermúdez que el Centro de Propaganda debe expresar públicamente su airada protesta por las declaraciones de los señores Bulnes y Gumucio, y termina presentando el siguiente voto:

"El Centro de Propaganda Radical José Tomás Matus, en presencia de la campaña de calumnias y diatribas que diariamente se lanzan contra S. E. el Presidente de la República, y que ha culminado últimamente en los discursos pronunciados por los señores Bulnes y Gumucio, que con desconocimiento absoluto de la cultura y respetos debidos al Primer Mandatario de la Nación, le han hecho cargos desprovistos de fundamento, acuerda:

"Lamentar profundamente la antipatriótica actitud de los políticos nombrados que pretenden presentar al país ante la faz del mundo sumido en la vergüenza de una dictadura que lor partidos que componen la Alianza Liberal jamás tolerarían, y expresar a S .E. que no desmaye en sus anhelos de bien públicos por estos enconados ataques productos del odio y del despecho, porque tras él se encuentra la activa juventud de un partido que comprende y aplaude sinceramente todos sus actos de Gobierno, que son 'nspirados por el más puro amor a la patria".

"Por aclamación y en medio de entusiastas aplausos, fué aprobado este voto".

Al comunicar a V. E. el texto de este acuerdo, le rogamos quiera aceptar las seguridades de nuestras consideraciones distinguidas y los sincero votos que hacemos por la ventura personal de S. E.

Somos de S. E. Excmo. señor, respetuosos y attos. servidores. — (Firmado). — **Manuel García,** presidente. —**U. Bermúdez M.** — Secretario"

LUBRICANTES
GIBBSOIL
USE, PIDA Y EXIJA

Para embellecer el hogar úsense las
Especialidades Decorativas
SAPOLIN
Rechácense imitaciones de calidad inferior.
Representantes para Chile:
LAFARGUE, SINNOT Y Cía.
CASILLA 308 — VALPARAISO

Los últimos turistas del "Ebro"...

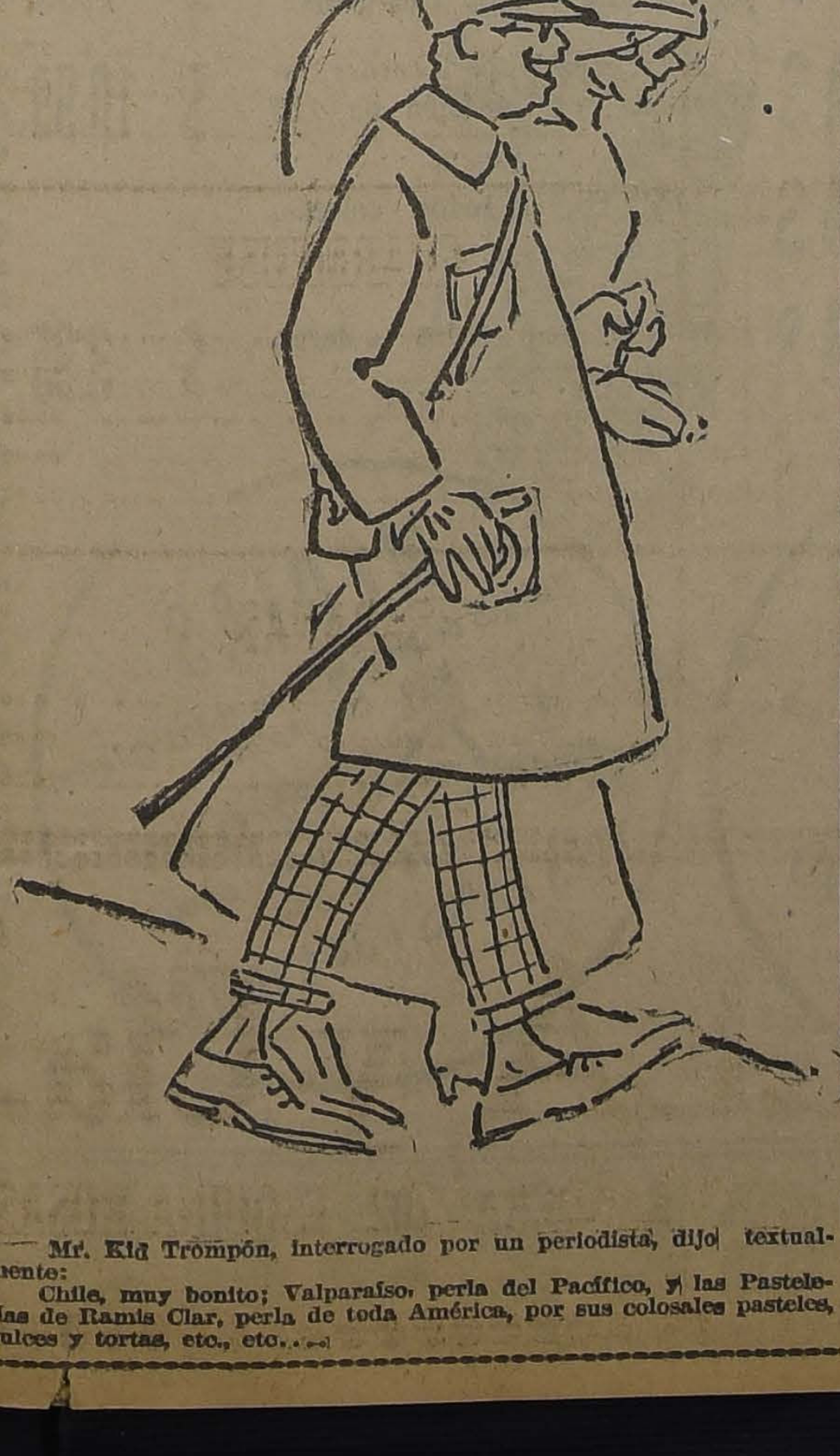

—Mr. Kid Trompón, interrogado por un periodista, dijo textualmente:

Chile, muy bonito; Valparaíso, perla del Pacífico, y las Pastelerías de Ramis Clar, perla de toda América, por sus colosales pasteles, dulces y tortas, etc., etc.

AYER SE CONSTITUYERON LAS COMISIONES RECEPTORAS DE SUFRAGIOS

QUEDAN DESIGNADOS LOS PRESIDENTES, SECRETARIOS Y COMISARIOS

Ayer han quedado constituídas las Mesas Receptoras de Sufragios para las próximas elecciones municipales.

Por lo que respecta a Santiago, damos a continuación la lista completa de las mesas constituídas:

PRIMERA COMUNA

y 2.a
Subdelegación 1.a—Secciones 1.a
Subdelegación 2.a—Secciones 1.a y 2.a
Subdelegación 3.a—Secciones 1.a y 2.a

SEGUNDA COMUNA

Subdelegación 6.a—Secciones 1.a, 2.a, 3.a y 4.a
Subdelegación 7.a—Secciones 1.a, 2.a, 3.a y 4.a
Subdelegación 8.a—Secciones 1.a, 2.a, 2.a y 4.a

TERCERA COMUNA

Subdelegación 9.a—Secciones 1.a y 2.a
Subdelegación 10.a—Secciones 1.a, 2.a y 3.a
Subdelegación 11.a—Secciones 1.a, 2.a y 3.a
Subdelegación 12.a—Sección 2.a

QUINTA COMUNA

Subdelegación 14.a—Secciones 1.a, 2.a, 3.a, 4.a y 5.a
Subdelegación 15.a—Secciones 1.a y 2.a

SEXTA COMUNA

Subdelegación 16.a—Secciones 1.a, 2.a, 3.a, 4.a, 5.a, y 6.a
Subdelegación 24 rural.—Sección 1.a
Subdelegación 25 rural.—Secciones 1.a, 2.a y 3.a

SEPTIMA COMUNA

Subdelegación 17.a—Secciones 1.a, 2.a, 3.a y 4.a
Subdelegación 18.a—Secciones 1.a, 2.a, 3.a y 4.a
Subdelegación 19.a—Secciones 1.a, 2.a, 3.a y 4.a

NOVENA COMUNA

Subdelegación 22.a—Sección 1.a
Subdelegación 23.a—Secciones 1.a y 2.a
Subdelegación 24.a—Sección 3.a

DECIMA COMUNA

Subdelegación 26.a—Secciones 1.a, 2.a, 3.a, 4.a y 5.a
Subdelegación 27.a—Secciones 1.a, 2.a, 3.a, 4.a y 5.a
Subdelegación 8.a rural.—Secciones 1.a, 2.a y 3.a

Las elecciones en Chile

TRIUNFO COMPLETO DE LA ALIANZA LIBERAL

(De un diario del Paraguay)

"Verificáronse las elecciones generales en Chile, el Domingo 2 del corriente, con los resultados que traen los despachos de hoy. El triunfo correspondió a la Alianza Liberal que apoya al Presidente de la República, don Arturo Alessandri, el político chileno que tanto preocupa a la opinión americana por sus ideas liberales, su carácter de hierro y su espíritu de luchador apasionado.

La Alianza obtuvo 70 Diputados sobre un total de 118 y 24 Senadores, sobre 37. Este resultado de los comicios da al Presidente Alessandri una gran mayoría en ambas Cámaras. Significa, pues, la consolidación de su política, sabido como es, que a pesar de la mayoría que contaba en la Cámara de Diputados, tropezaba con dificultades de toda laya y con la manifiesta y acérrima mala voluntad del Senado en el que predominaban los conservadores.

El triunfo de la Alianza Liberal es la primera solución de la grave crisis política porque atraviesa Chile, obstaculizado por su constitución, que según concenso unánime debe ser enmendada para asegurar mayor amplitud y seguridad al movimiento democrático.

Ni por un momento no era dable creer, en el dilema que ha dado en propalarse: o Alessandri disuelve el Parlamento o apela a la violencia. Nada de eso ha pasado. Lo primero no era posible porque Alessandri es un demócrata. Lo segundo tampoco, porque el Ejército chileno es una escuela de moral y de conciencia cívica.

Las elecciones de Chile nos hacen recordar las palabras de un pensador americano que dice: "Las soluciones de la libertad nunca son peligrosas".

LA SESION DE AYER EN LA JUNTA CENTRAL RADICAL

(Versión oficial)

Sesión ordinaria celebrada el 5 de Abril de 1924.

Presidente del señor Arturo H. Lois (accidental). Asistieron los señores Luis Aguirre, Leonidas Banderas, Julio Barrenechea, Julio Bustos, Pedro Daza, Carlos Fernández, Exequiel Fernández, Manuel Guzmán, Benjamín Jiménez, Ernesto Marambio, Arcadio Meza, Pedro Rivas, Carlos A. Ruiz, Teófilo Ruiz, Darwin Rossel, Luis Salas, Víctor Salas, Leopoldo Valdés, Agustín Virgilio, Mardoqueo Yáñez, el secretario señor A. Barraza, el pro-secretario señor Jorge Brañes D.

HOMENAJE A DON ABRAHAM KONIG

Se dió a conocer a la Junta un acuerdo de la Asamblea de Valparaíso en el cual insinúa la conveniencia de que se rinda en un día dado por todas las asambleas del país, un homenaje de gratitud al actual patriarca del Partido, don Abraham Konig, por su talento y sus servicios, su carácter y su virtud.

Sin debate y por asentimiento unánime se acordó llevar a la práctica la idea de ala asamblea de Valparaíso y se facultó a la Mesa para que fijara fecha con tal objeto.

ASAMBLEISTAS CON DERECHO A VOTO EN LAS ELECCIONES DE CANDIDATOS A MUNICIPALES

Se puso en conocimiento de la Junta una consulta de la Asamblea de Coelemu relativa a quiénes tienen derecho para tomar parte en las elecciones de candidatos a municipales dentro de esa asamblea.

Se produjo un debate en el que tomaron parte los señores Luis Salas, Barraza, Valdés, Meza y Lois, y se estimó que los correligionarios con derecho a voto en las elecciones internas para designar candidatos a municipales son los mismos que tuvieron derecho a participar en la elección de candidatos a diputados.

CANDIDATO A MUNICIPAL POR QUILPUE

Después de oír al señor Salas, por asentimiento unánime, se acordó aprobar la elección de don Julio 2.o Fonck para candidato a municipal del Partido por Quilpué, no obstante que este correligionario no reune los requisitos que establece el artículo 46 del Reglamento General de Asamblea, accediendo así a la petición formulada por la Asamblea Radical de esa comuna.

IMPUESTO TERRITORIAL

A indicación del delegado señor Bustos, se acordó facultar a la Mesa para nombrar una comisión que informe sobre el estudio que el señor Bustos ha presentado a la consideración de la Junta sobre impuesto territorial.

REORGANIZACION DE LA ASAMBLEA DE QUILON

A indicación del señor Rivas Vicuña, se acordó facultar a la Mesa para que designe una comisión encargada de reorganizar la asamblea de Quillón.

RENUNCIA DEL SECRETARIO

Se puso en discusión la renuncia presentada por el señor Anastasio Barraza Alvarez del cargo de secretario de la Junta.

El señor Lois (Presidente) y los señores Fernández Peña y Rivas Vicuña piden al señor Barraza que no insista en su renuncia y que continúe atendiendo la Secretaría.

El señor Barraza (Secretario), agradece las manifestaciones de confianza de los señores miembros de la Junta y lamenta no poder acceder a los deseos expresados por ellos, en atención al mal estado de su salud que le impide seguir desempeñando el puesto en la forma en que él estima que debe ser atendido.

El señor Ruiz cree que debe rechazarse la renuncia y pide al señor secretario que no insista en ella y que continúe desempeñando su puesto hasta la próxima renovación de la Mesa Directiva.

A continuación usaron de la palabra los señores Lois y Barraza y finalmente se dió por desechada la renuncia.

DIFICULTADES MUNICIPALES EN RENCA

Se originó un debate en el que tomaron parte numerosos miembros de la Junta, acerca de las dificultades con motivo de la elección de candidatos a municipales por la comuna de Renca. Como término, se aprobó el siguiente voto: "La Junta Central declara que los únicos candidatos a municipales radicales en la comuna de Renca son los proclamados por la Asamblea Radical de esa comuna, y que aplicará las sanciones que procedan en contra de los radicales que no cumplan con su obligación de votar por esos candidatos".

PARTIDO RADICAL

EL PARTIDO RADICAL DE SANTIAGO ANTE LAS ELECCIONES MUNICIPALES. — Entusiasmo en los diversos directorios comunales. — Proclamación de candidatos. — Estando ya próxima la elección que renovará el actual Municipio de Santiago, nótase en las filas del Partido Radical un inusitado entusiasmo.

Las diversas comunas de Santiago han dividido los días de la próxima semana para hacer la proclamación de los candidatos radicales, señores Domingo Arturo Garfias, Viterbo Osorio, Diego Fernández y Humberto Mardones.

La 7.a comuna (Maestranza) hará una solemne proclamación el próximo Miércoles, a las 9.30 P. M., en la plazuela San Isidro, que, a juzgar por los preparativos, asumirá grandes proporciones; en efecto, el interés que se nota por oír la palabra siempre aplaudida del señor Domingo A. Garfias, como la de los otros candidatos, hace pensar que el éxito de esta manifestación política será espléndida.

Tenemos encargo de citar para este día a todos los asambleístas radicales en la secretaría de dicha comuna, Maestranza 96, en donde desde hace varios días se atiende todo lo relacionado con la próxima campaña.

CITACION A LOS VOCALES RADICALES. — Se encarece especialmente a los correligionarios que desempeñan cargos de vocales en las mesas receptoras de sufragios, que asistan hoy antes de la una de la tarde a los locales donde deben constituirse las mesas. Este acto tiene excepcional importancia para la campaña municipal próxima, por lo que se ruega a los correligionarios no escatimen esfuerzo a fin de concurrir.

SEGUNDA COMUNA. — Se ruega a los correligionarios de buena voluntad de la segunda comuna, que tengan a bien concurrir al Club Radical, Huérfanos 1264, desde las 4 de la tarde en adelante, todos los días, a fin de coadyuvar en los trabajos preparatorios de la campaña municipal.

NOVENA COMUNA. — La secretaría de esta comuna se ha abierto en el local del Centro Octavio Maira, Vergara 642

Se ha citado a todos los radicales inscritos y adherentes, con el objeto de intensificar los trabajos de la próxima elección municipal.

CLUB RADICAL OCTAVIO MAIRA. —Este Centro Radical proclamará solemnemente con una fiesta que se efectuará el día Martes próximo, a las 9.30 de la noche, en su espacioso local de la calle Vergara N.o 642, a los candidatos a municipales del partido, señores Domingo Arturo Garfias, Diego Fernández, Viterbo Osorio y Humberto Mardones, causa por la cual se pide encarecidamente que concurran todos los radicales que se encuentren inscritos como socios del Centro, en especial a los radicales que se hallen inscritos en las comunas 8.a y 9.a, pues los candidatos expondrán sus respectivos programas y al mismo tiempo la sesión se verá honrada con la asistencia de nuestros más prestigiosos correligionarios, diputados y senadores, como ser: el senador electo por Santiago, don Víctor Celis Maturana; don Ramón Briones Luco, senador por Tarapacá; diputado electo don Darío Zalazar Jáuregui, etc.

CENTRO DE PROPAGANDA RADICAL MANUEL A. MATTA.—El Miércoles 9 del presente, a las 9.30 de la noche, se efectuará la proclamación de los candidatos a municipales por los radicales de la comuna, en el local del Club Manuel A. Matta, Recoleta 447.

LA POLICIA Y LAS ELECCIONES MUNICIPALES. — Damos a la publicidad una carta que ha dirigido al señor prefecto interino, don Carlos Dinator, un miembro de la Asamblea Radical de Santiago y en la que se acusa a un jefe policial de intervención en favor de una candidatura:

"Señor Carlos Dinator. — Presente. —Muy señor mío: Deseando facilitar la labor de la Prefectura, en orden a esclarecer el denuncio formulado primero por el que suscribe, en el Centro de Propaganda Radical José Tomás Matus, de la 7.a comuna, y luego después en la Junta Central por dos de sus miembros, respecto de las actividades políticas de la Policía de Santiago en favor de la candidatura a municipal del señor Rogelio Ugarte Bustamante, me voy a manifestarle que la persona que está en condiciones de darle datos precisos y concretos es el señor comisario inspector don Casiano Espinosa, por estar sirviendo de agente electoral del señor Ugarte. Nadie pues, mejor que él, estará al corriente de lo que haya sobre este particular; es él quien puede decir a usted cuáles han sido sus ayudantes.

El señor comisario-inspector puede probar a usted que en esta oportunidad la policía de la capital no cumple las instrucciones que sobre la más absoluta imparcialidad pueda haber recibido.— Saluda atentamente a U.— **B. Corral Hurtado.**"

ASAMBLEA RADICAL JUAN DE D. DINATOR, DE LA COMUNA DE SAN MIGUEL. — Hoy, a las 4 P. M., se efectuará la proclamación de los candidatos a municipales señores Oscar Reyes y Arturo Orellana, en la calle de Santa Rosa entre Carnot y Gambetta.

Partido Demócrata
CANDIDATO A
MUNICIPAL

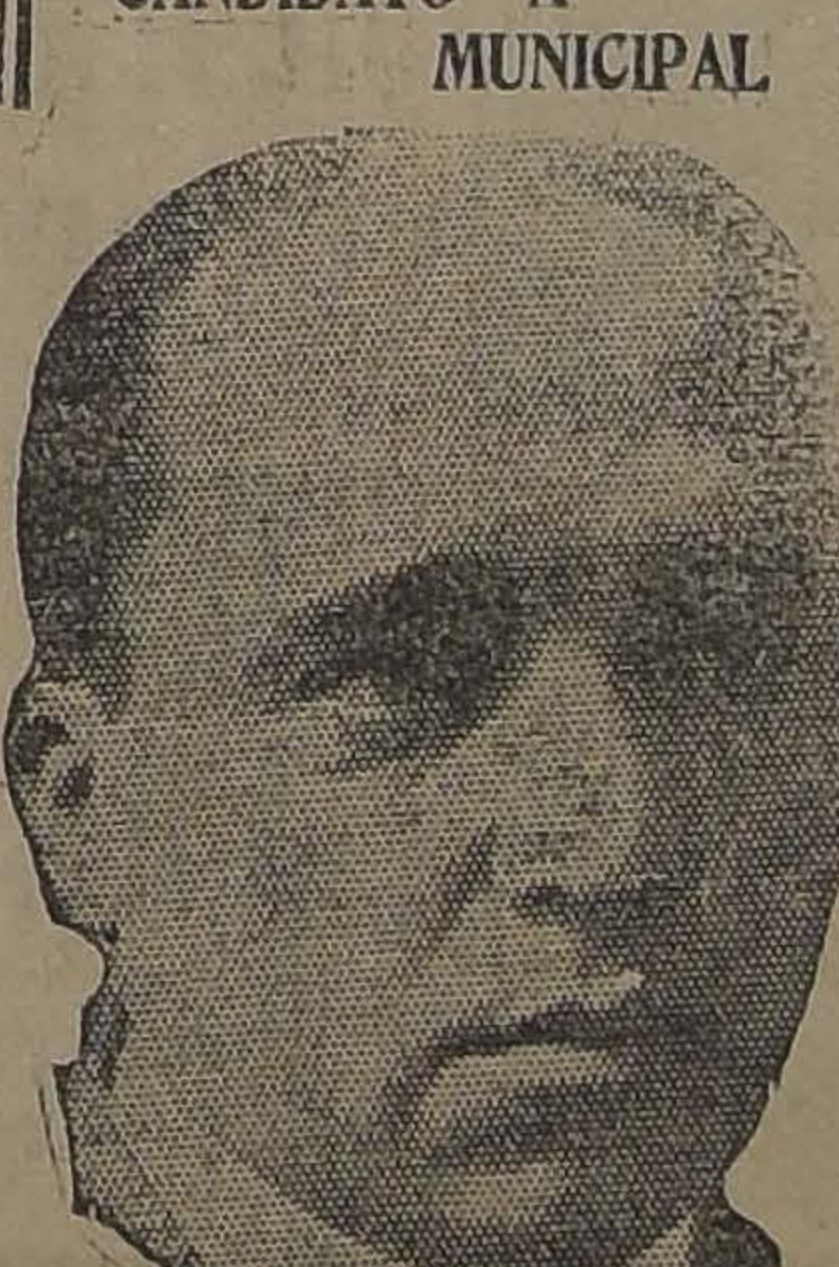

JULIO E. RAMIREZ ROQUES
Invita a sus correligionarios y adherentes a la gran proclamación que se efectuará hoy en el
TEATRO ODEON
Almirante Barroso, casi esquina de Rosas, a las
9 1|2 A. M.
Se reciben adhesiones en la Secretaría: ROSAS 1049.

ACCION
DEL
Valparaíso Sporting Club
SE ARRIENDA
MANUEL YAÑEZ, "LA NACION"
DE 5 a 6 P. M.

A los Fotograbadores

El Lunes 7 de Abril, de 3 a 6 P. M., se venderán maquinarias y materiales del Taller de Fotograbado de calle Gay 1853. Hay: Máquina Fotográfica Francesa "Calmeils" con lente Cook y Prisma.
Taladro reformado con rolamientos S. K. F
Chaflanadora con motor y anexo para filetei
Sierra de acero para transmisión y cepillo a mano.
Tournet grande. Máquina para pruebas; Prensas; Cuadrículas; Cubetas; Rodillos; Lámparas de arco; Motor eléctrico 2 caballos A. E. G.; Transmisión con rolamientos S. K. F.
TODO EN PERFECTO ESTADO Y FUNCIONANDO

A LOS QUE NO FUERON A VERANEAR
que no pudieron ir a revivificar su sangre con el aire puro del campo o del mar, a todos aquellos que agobiados por el trabajo o por las obligaciones, no han podido dar al cuerpo y al cerebro el reposo merecido, después de un año de trabajo, a todos ellos aconsejamos.
RECALCINE
el más poderoso de los tónicos.
SE VENDE EN TODAS LAS BOTICAS

Partido Demócrata
CANDIDATURA A MUNICIPAL DEL EX-PRESIDENTE DE LA AGRUPACION DEMOCRATA DE SANTIAGO

LUIS TORRES LUCERO
Secretaría: Morandé 432

VICENTE ADRIAN V.
diputado electo por Santiago, agradece a sus amigos personales que lo honraron con el sufragio en la jornada del 2 de Marzo, y les ruega una vez más se sirvan ayudar con sus votos a su distinguido correligionario don
LUIS TORRES LUCERO
candidato a Municipal, que es prenda segura de garantía para industriales, comerciantes y obreros, y que será un elemento de progreso para la ciudad.
Santiago, Abril de 1924.

Rafael Urquieta S.
CIRUJANO DENTISTA. — SAN ANTONIO 41
Tratamientos modernos e indoloros.
Especialmente dentaduras artificiales, puentes y coronas
HORAS: DE 9 A 12 Y DE 4 1|2 A 7

RAFAEL VIVES VIVES
Candidato a Municipal

MI PLAN ES:
Pavimentación,
Alumbrado,
Aseo
y severa fiscalización en los fondos Municipales.

A las personas, que simpaticen con esta candidatura se les ruega pasar a la Secretaría General.
MORANDE 751
5.a Comuna Andrés Bello 925, y Estado 250, 4.o Piso
Próximamente se abrirán las secretarías comunales!

CONFERENCIA DE SAN VICENTE DE SAN ALFONSO. —Se nos pide avisar a los socios que la primera reunión tendrá lugar el Lunes 7 de Abril a las 10 A. M.

A BUENOS AIRES. —Por la próxima combinación se dirige a la República Argentina el jefe de la Sección Materiales y Almacenes de la segunda zona de los Ferrocarriles del Estado, señor Ruperto Murillo, en desempeño de una comisión que le ha confiado la Dirección General.

Estrategia médica: Cuando el dolor de cabeza inicie su avance, ataque Ud. inmediatamente con las CAPSULAS DE NERVALINA

PIELES
finas, vendemos con grandes
FACILIDADES DE PAGO
Se atienden los pedidos a domicilio.
S. & S., CASILLA 3616

Sombreros
TRAJES, ABRIGOS, VESTIDOS
ARTICULOS TEJIDOS
Mme. SIMONET de N.
DARDIGNAC 72 - A.
(Por Purísima)
TODO EXCLUSIVAMENTE IMPORTADO

LOS MATRIMONIOS DE HOY.—

SEÑORITA ELENA TAMBURINI DORACIO, CUYO MATRIMONIO CON EL SEÑOR SALVADOR CELSI, SE EFECTUARA HOY EN LA PARROQUIA DE LO ESPEJO, A LAS 11 A. M.

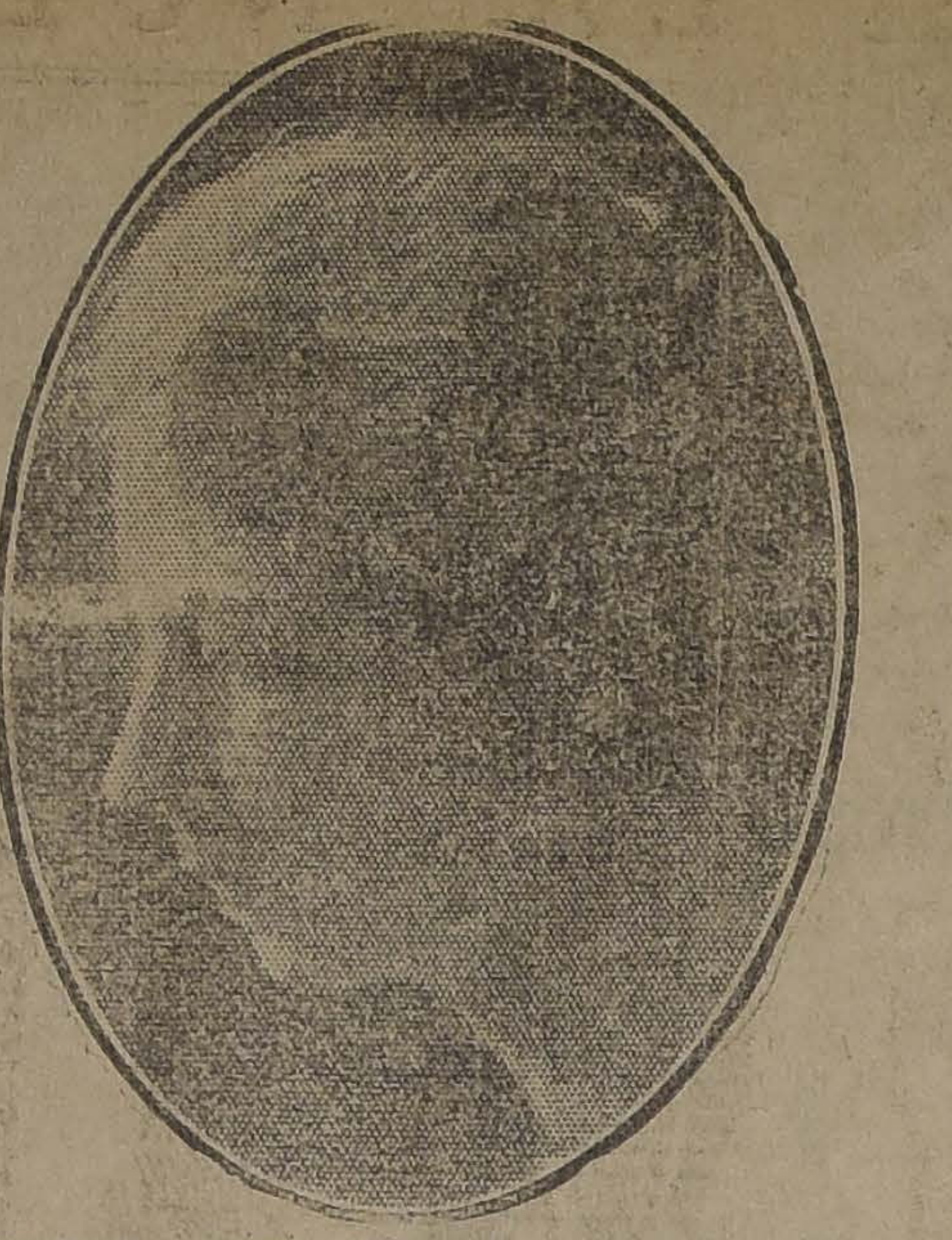

SEÑORITA ESTELA MERINO PIZARRO, CUYO MATRIMONIO CON EL SEÑOR MANUEL GARCIA CORTINEZ, SERA BENDECIDO HOY, PRIVADAMENTE EN CASA DE LA NOVIA

SEÑORITA INES PIMENTEL LARA, CUYO MATRIMONIO CON EL SEÑOR GUSTAVO WEBER G., SERA BENDECIDO HOY

Relojes Pulsera
Maletines de plata y joyas finas vendo con grandes
FACILIDADES DE PAGO
sin recargo de precio. Entrega inmediata. Se envía muestrario a domicilio.
M. S., CASILLA 3616

CARTA ABIERTA A LA SEÑORA IZQUIERDO DE PHILLIPPI.—

"Santiago, a 5 de Abril de 1924. —Señora Sara Izquierdo de Phillips. —Presente.—Distinguida señora: Permítame presentar a Ud. mis respetuosos parabienes, por el hermoso artículo que publica en "La Nación" de hoy y en el cual hace atinadísimas reflexiones sobre la perniciosa influencia moral que ejercen los espectáculos cinematográficos sobre los jóvenes que se inician en la vida.

Coincido con Ud. apreciable señora, en los conceptos que emite sobre el particular y la necesidad urgente de introducir reformas en nuestros débiles elementos de censura para sustraer a los niños de exhibiciones que perturban sus cerebros y alteran su sistema nervioso.

Este es un asunto que merece la más delicada atención y que no es ajeno a mis iniciativas edilicias, ya que hace tiempo presenté un proyecto a la I. Municipalidad, encaminado a poner una valla a las escenas policiales en las que, por lo general, los bandidos y apaches triunfan sobre la autoridad y a las exhibiciones eróticas que envenenan la pureza de los corazones infantiles produciendo en sus espíritus una precoz corrupción.

Desgraciadamente, la cobardía moral que existe en ciertas esferas y el criterio netamente comercial de las empresas teatrales han creado intereses muy superiores a la iniciativa individual de regidores bien intencionados.

Es a esto a lo que se debe el fracaso de mis ideas de reglamentar estos espectáculos y de introducir una innovación en la Junta de Censura Teatral.

Con amargo desengaño había abandonado este tema, pero hoy que la Liga de Madres Chilenas da la voz de alarma yo me constituiré, en tan honrosa compañía su campeón de esta reforma tan noble como justiciera.

Apenas terminen los escasos días de agitación electoral que absorbe todo nuestro tiempo, me pondré incondicionalmente a las órdenes de la Liga y no ha de faltar entre los nuevos regidores quienes quieran acompañarnos en el desarrollo de una verdadera campaña reformista.

Soy de Ud. señora, su más obsecuente y S. S.— (Firmado). — Guillermo Tagle Carter".

DON CARLOS IBAR —
pletamente restablecido de
fermedad que lo aquejaba
el doctor don Carlos Ibar

INSTITUTO DE CIENCIA
TAL.—Mañana Lunes se
la clase de concentración
por la señorita Teresa Hu
el Instituto de Ciencia M
las 6 de la tarde en punto
da libre.

—El Martes 15 del presen
tará su primera conferen
manal en el mismo local
misma hora.

ASOCIACION CATOLICA
LA JUVENTUD FEMENINA
Se invita a los directorios
de los distintos Centros
reunión general que se efe
el próximo Martes 8, a las
M., en el local de la Liga
mas, Santo Domingo 1274.
sidirá esta reunión el Ilmo
ñor Obispo don Rafael Ed
y se repartirán importantes
tos de actualidad a las asis

NECESITO COMPRAR URGENTE
Dos casas con renta de
mil a $ 800,000 en barrio
da, Santo Domingo, Brasil,
nos.
Tres casas de $ 100,00
$ 150,000, sin renta en barri
to.
1 casa hasta $ 800,000, sin
ta en barrio Forestal.
NEGOCIOS RAPIDOS Y
AL CONTADO
BENJAMIN UNDURRAGA
Huérfanos 1059.— Casilla

Pieles! Pieles!
Surtido completo de Capas, Paletóes, Echarpes, Paltocitos cortos de última novedad y a precios muy convenientes, encontrará usted en la
PELETERIA CATEDRAL
CATEDRAL 1484, CASI ESQUINA SAN MARTIN
NOTA.—Se da grandes facilidades en el pago. Se recibe también toda clase de hechuras y transformaciones a precios sumamente bajos.

BERTINI
Es la LECHE DE ALMENDRAS que tanto usan hoy nuestras damas, tonifica, embellece y conserva la piel tersa, limpia y sana.
VENTA EN LAS PRINCIPALES BOTICAS

Resfriados
se curan radicalmente en 24 horas, tomando las tabletas de
SALQUINA
Preparación científica del
LABORATORIO LONDRES
de venta en toda buena botica.
Depósito por mayor:
Carmen 428.— Tel. Ingl. 81

PIELES PIELES
PELETERIA BELGA
BANDERA 123
Hemos recibido un gran surtido de pieles.
Visite nuestro establecimiento y consulte nuestros precios.
Se dan facilidades de pago.
Se reciben hechuras, se tiñe y se curte.

TRICOTENSSE
Trajes sastres
Trajes casacas
Vestiditos niñita
Trajes niño
Batas
Paltoes
Combinaciones
Etc., Etc.
Encontrarán en mode
los y confección de pri
mera calidad, tejidos a
máquina. Especialidad en
hechuras.
SAN DIEGO 7

VENTA EXCEPCIONAL
Grandes Ocasiones
Casa Mc Rostie
AHUMADA 274

ABRIGOS

ABRIGOS	De género "Piel de Oso", todos colores y lindos modelos	$ 85.00
ABRIGOS	De finísima Gamuza, todos colores y con forros de seda, lindos modelos	$ 150.00
ABRIGOS	De Astrakán con forro de seda, gran variedad de colores y modelos de alta novedad	$ 198.00
ABRIGOS	De fino paño estampado, adornados con piel y forrados con broche de seda todos colores y lindos modelos	$ 350.00
ABRIGOS	De rica Gamuza de pura lana, todos colores, lindos modelos	$ 125.00
VESTIDOS	De finísima Gamuza de pura lana, bordados, distintos modelos	$ 150.00
GUANTES	Imitación Gamuza en todos colores, PAR	$ 6.90

TRAJES SASTRE
Confeccionados en rica Gamuza estampada, con forro de seda, todos colores y elegantes modelos
$ 250.00

TRAJES SASTRE
De rica Gamuza de pura lana, con forro fantasía, todos colores y lindos modelos
$ 195.00

JERSEYS
De lana tejidos y cardados, todos colores y modelos variados,
$ 69.00

SALDOS DE CRETONAS.— TODOS COLORES, Y FLOREADOS EN LINDOS DIBUJOS $ 3.75 Mt.

LANAS
TRADE MARK B B REGISTERED
Fabricadas por PATON y BALDWINS, Ltd. Fábricas en Halifat, Alloa, etc., Gran Bretaña.

LANAS	Inglesa de 4 hebras, todos colores, madejón de 100 gmos.	$ 7.90
LANAS	Teazle, especial para cardar, todos colores, madejón de 120 gramos	$ 10.90
LANAS	FLESHRES, en todos colores, llegó nueva remesa.	
LANAS	Astrakán en todos colores, ovillo	$ 3.95

MEDIAS
De SEDA, con costura en 25 colores. Garantida sin falla. Antes $ 7.90, el par
Ahora $ 4.95
MEDIAS de finísima seda, con costura y en todos colores. Antes $ 8.90 el par
Ahora $ 6.90

MEDIAS
MEDIAS de puro hilo, en todos colores, bien trasparentes
$ 7.50 el par
MEDIAS de hilo en todos colores $ 3.75 el par
TRES PARES POR $ 10.90

LAS NOVEDADES INGLESAS

PARA NUESTRAS LECTORAS:

LO QUE TRAE LA NUEVA ESTACION

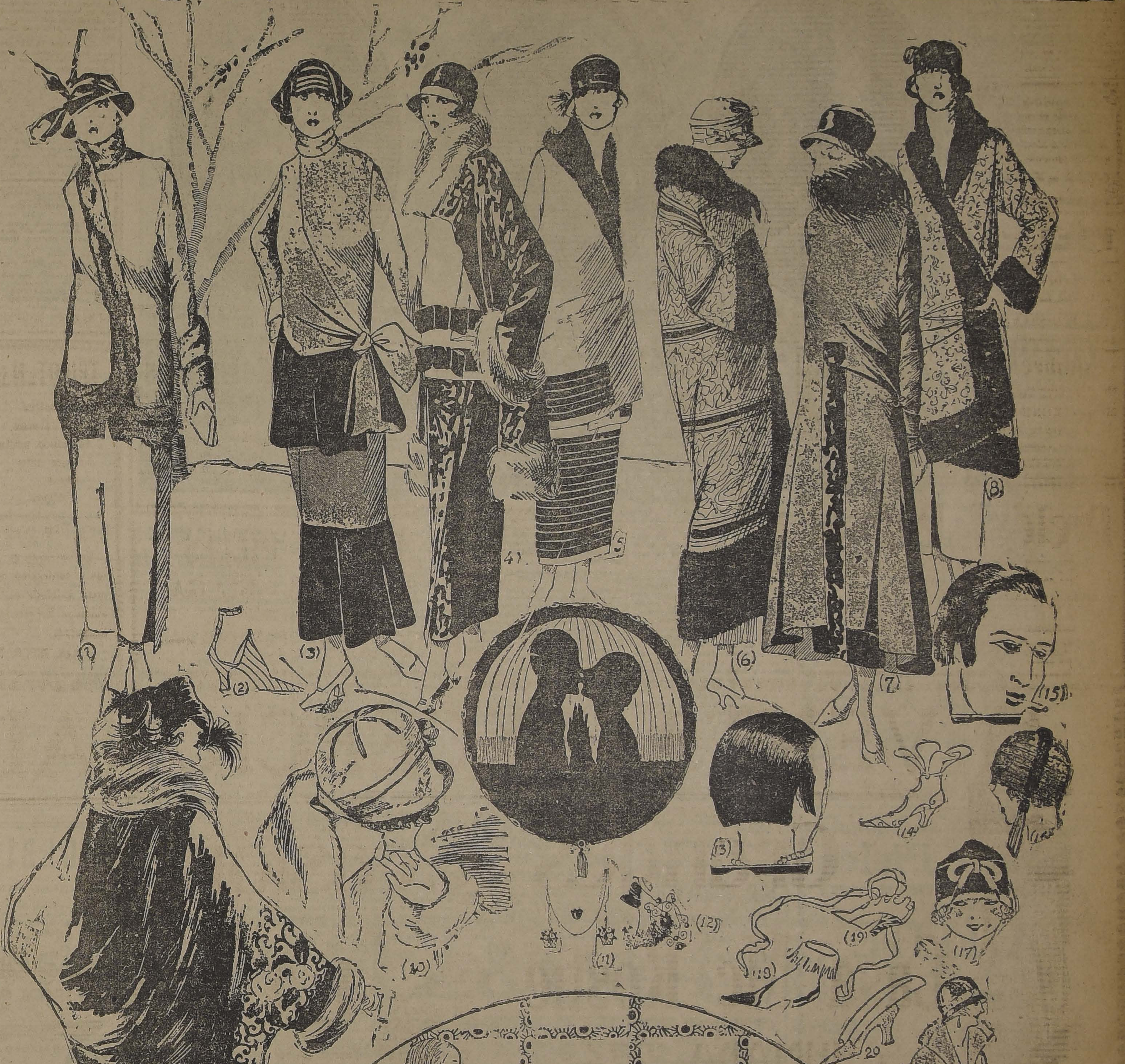

1. Tailleur de terciopelo de lana unida; la falda se cruza y la chaqueta está guarnecida de piel del mismo tono. — 3. En marrocain noisette cruzada y la basca de la chaqueta y el volante de la falda en terciopelo castaño. — 4. Un tres piezas de Sidonia de una magnífica elegancia; el paletó y la falda en breischwants y en marrocain blanco el chaleco. — 5. Tailleur en reps con la falda muy estrecha y el paletó cruzado y adornado de piel de nutria. — 6. Muy elegante este abrigo en marrocain bordado y aplomado con una gruesa franja de nutria.—7. Vestido en drapella; la falda se abre por delante sobre un fondo de breischwanz. — 8. Sobre una falda de reps unido un abrigo tres cuartos en reps dibujado y orlado de nutria. — 9. Suntuosa capa abrigo en "vellina" marrón; el bordado cortado sobre un fondo de crepé de Chine "cobre". — 25. Tailleur en "kasha" beige; borde de la chaqueta con bordado. —10. Linda "trotteur" en "duvetina" bordada con una angosta cinta.—2, 14, 18, 19 y 20. Calzado impuesto en la última temporada de Invierno en Francia. — 11 y 12. Los nuevos aderezos para soirées. — 13 y 15. Melenas... — 16 y 17. Lindas cloches para niñitas de 8 a 10 años. — 21, 22, 23 y 24. Cuatro trajecitos infantiles muy prácticos y sencillos.

MATRIMONIO FUENZALIDA CORREA-DUBLE VERDUGO. — El 3 de Mayo próximo se efectuará, privadamente, el matrimonio de la señorita Elena Dublé Verdugo con el señor Osvaldo Fuenzalida Correa.

LA SEÑORA ELENA CORDOVEZ DE BRAVO. — Ha fallecido la respetable señora doña Elena Cordovez de Bravo, perteneciente a una distinguida familia de nuestra sociedad.

Esposa y madre ejemplar, se hizo querer de cuantos la conocían por su carácter afable y bondadoso.

Soportó con santa resignación los rigores de una larga enfermedad, y exhaló su último suspiro en medio del tierno y fervoroso cuidado de los suyos.

Pertenecía la señora Cordovez de Bravo, a una familia de tradiciones sociales que supo mantener con el decoro de una vida ejemplar.

BAILE

Todo buen danzante no debe ignorar los bailes de moda como el Tango, Machicha, La Java, Shimmy, One Step, y el Boston. Si no los sabe, conviene que los aprenda; de lo contrario hará un deslucido papel en sociedad.—Prof. M. Aguilar.
Gálvez 119

COMPRO
CASA CENTRAL
URGENTE
que mida 14 metros de frente por 50 de fondo, más o menos.
[illegible]RANE 279

NO MAS FEAS

La persona más fea se pondrá bonita al momento, usando la Maravillosa Leche de Rosas de Werck, Crema de la Reina de Hungría, Rojo Líquido de Werck, Leche Ideal de Werck y los fragancIosos Polvos de la Reina de Hungría de Werck.

Pedidos a **DAUBE y Cía.**, y en todas las Boticas de la República.

FABRICA
DE
LANA
PARA TEJER
en madejas y en todos los colores a los precios más bajos de plaza.
Ventas por mayor y menor a comerciantes y particulares.
Vendemos desde una madeja.
HERRERA Hnos.
Depósito:
LIBERTAD 241
(Entre Huérfanos y Avenida Portales.—Casilla 2971)

LOS MATRIMONIOS DE AYER

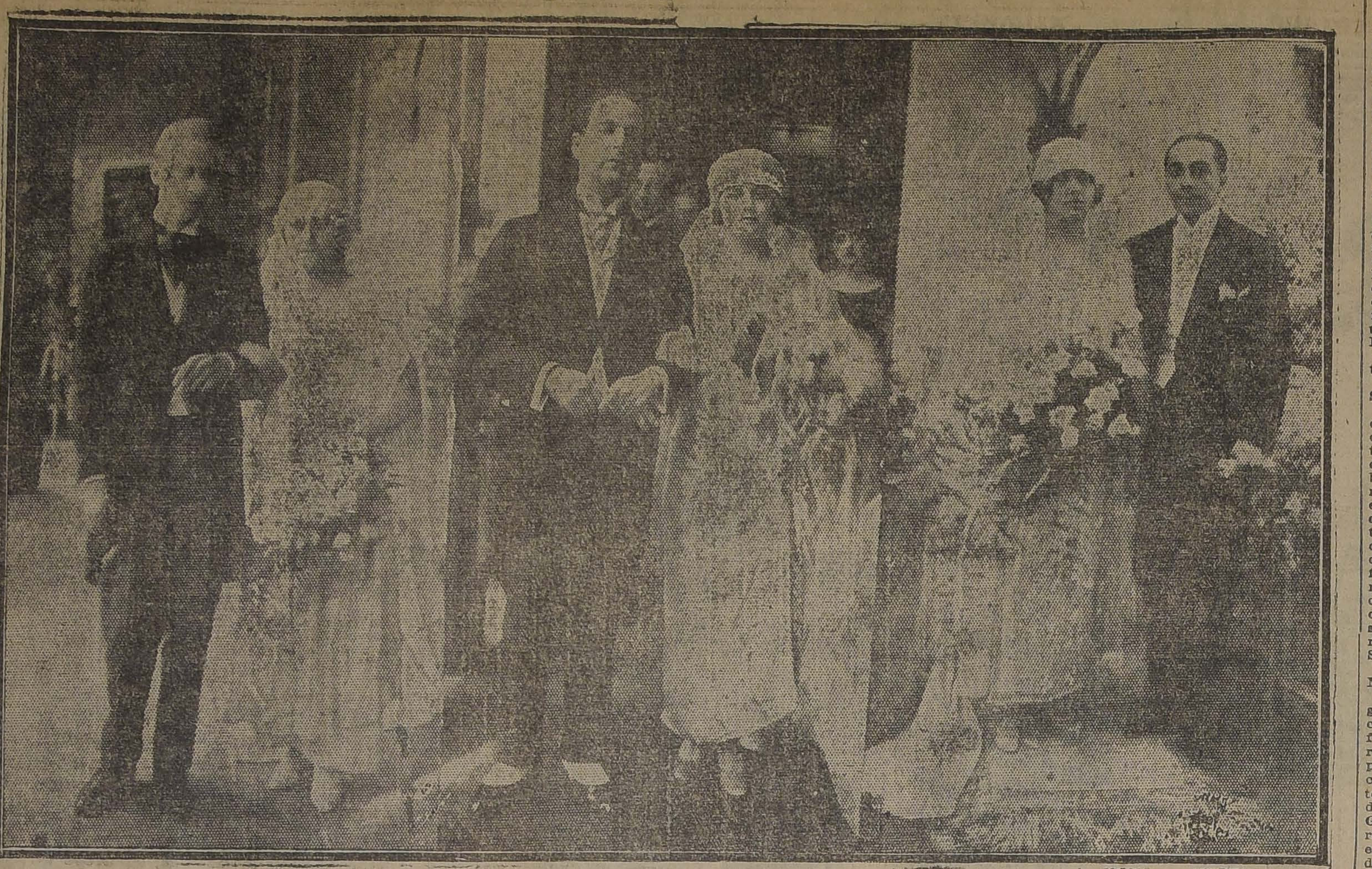

ALDUNATE PHILLIPS - BEZANILLA JARAQUEMADA   CUETO PUERTA DE VERA - BISQUERTT TORRES   GATICA COUSIÑO - BUSTAMANTE IBAÑEZ

Consejos de la Contesse Ivon

EVITE DESAGRADOS.—

Cuando se regresa a casa después de haber recorrido el comercio haciendo compras y cuando se comienza a mirar con calma las adquisiciones y se oyen las críticas de todos los miembros de la familia y amigas, generalmente se siente disgusto, profundo descontento y deseos de devolver lo comprado, ya por la calidad, por su gusto o por el precio. Sin embargo se observa que cuando se compra en una casa de confianza, como la **Galería de Las Novedades, Monjitas 879 y Veintiuno de Mayo 511**, la satisfacción es completa hasta el punto de que nuestras amigas se apresuran a ir inmediatamente a comprar de los mismos artículos. Esto se explica por el sistema de la Casa, de tener siempre artículos de últimas novedades, y a precios incomparables.

Ahora recomendamos su enorme surtido de telas de última creación, adornos para trajes y sombreros, maletines, guantes, artículos de fantasía, como no se encuentran en otra parte en Santiago.

SOMBREROS Y TRAJES.—

La extraordinaria elevación de los derechos de Aduana, han aterrorizado a nuestro mundo, han aterrorizado a nuestro mundo elegante acostumrbado a servirse directamente de París, como también a las numerosísimas casas que les traían las últimas creaciones de cada estación, y que aquí se arrebataban. Ahora son muy pocas las casas que han tenido el valor de confiar en el buen gusto y criterio de su clientela, para atreverse a importar modelos como antes.

La Casa de Mme Delmond, San Martín 70, siempre atenta en complacer a su distinguida y numerosa clientela, sin reparar en los riesgos que esto puede importarle, acaba de reabrir un nuevo surtido de elegantes y hermosos modelos de las más acreditadas casas parisienses en sombreros, trajes, abrigos y pieles. Allí podrán escoger las mejores creaciones que satisfarán el gusto más exigente.

PARA LA TOILETTE.—

Entre las mejores preparaciones para dar frescura y brillantez al cutis y conservarlo siempre joven, recomendamos la afamada **Crema Nayade**, que al mismo tiempo contribuye a conservar la hermosura hasta muy avanzada edad. La vende únicamente la **Casa Francesa**, a 5 pesos caja.

CUIDADO DE LA VISTA.—

Nunca debe dejarse para más tarde la consulta sobre cualquiera afección a los ojos o debilitamiento a la vista. Al contrario, debe irse inmediatamente al consultorio gratuito del **Instituto Optico de Rotter, Ahumada 264.**

EL CORSE

éfiae ab jwiePj -TAO IAOI NN

En los últimos tiempos se ha dedicado especial esmero a la confección de los corsés que, cuando son bien cortados y ejecutados, hacen destacar toda la belleza y elegancia del cuerpo, y lucen las bellas toilettes, lo que no se puede conseguir si se lleva corsé hecho. La **Corsetería Francesa, Moneda 819**, es especialista en corsés sobre medida.

PARA EVITAR LA TOS

Cuidado con las toses que suelen ser precursoras de algo gravícimo si no se curan a tiempo. La **Guayacolina del Laboratorio Chile**, es un remedio soberano que puede usarse con resultado siempre seguro; muy pronto el mal habrá desaparecido completamente, y su curación será radical. Se encuentra en todas las buenas boticas.

EL MEJOR TONICO PARA EL ORGANISMO.

neurasténicas, convalecientes, necesitan un poderoso reconstituyente, cual es el **Cerebrol**, que estimula las funciones del corazón y del cerebro, regulariza la digestión, desarrola el apetito, reconstituye los tejidos y los huesos; da vigor, alegría y actividad, y puede ser tomado por las personas más delicadas y los niños. Se vende en las **Droguerías importadoras y buenas boticas.**

NUESTROS POETAS.

¿Cuáles son los preferidos y sus obras más deliciosas, las que les han dado renombre y popularidad dentro y **fuera** de Chile? Difícil es decirlo, **porque** no siempre es posible confrontarlas ni se tienen a mano sus obras. En adelante, será otra cosa, con la publicación de la Antología preparada por Armando Donoso, y que la **Librería, Nascimento, Ahumada 275**, acaba de editar con el título de **Nuestros Poetas.** Es una preciosa recopilación de las mejores producciones de los más celebrados poetas chilenos, de todos los tiempos, complementada con preciosos datos biográficos de sus autores, que harán las delicias de todas las personas amantes de las bellas letras.

CONSERVACION DEL CALZADO.—

Las dueñas de casa y todas las personas cuidadosas de sus intereses, deben fijarse muy especialmente y elegir con sumo cuidado una pasta para el calzado, como la **Fix**, que preparan las **Fábricas Internacionales Sueco-Chilenas de Menanteau y Co. Ltd.** Esta pasta se presenta al público en tubos, como los dentífricos, en colores negro y amarillo; da un lustre brillante, usando una pequeña cantidad, y como sus componentes son escogidos muy cuidadosamente, hace que el cuero se suavice y ponga muy flexible y le da una duración indefinida, siendo, además, más económica que cualquiera otra pasta o betún.

La venden: **Casa Santo Domingo, Casa Senda y Mercería San Pedro.** Por mayor, a la **Compañía Fix Ltd., Casilla 1322. Teléfono, Matadero 263.**

ABRIGOS DE PIELES.—

Los fríos que, según anuncian, serán intensos durante este Invierno, y nos obliga a pensar seriamente en la necesidad de proveernos de abrigos confortables para protegernos de sus rigores, y nada más elegante y adecuado que las pieles.

La Peletería Americana, Alameda esquina de San Diego, presenta una magnífica y elegante exposición de abrigos con pieles finas y adornos, de las mejores pieles. En su taller especial hace toda clase de transformaciones y composturas.

LAS TOILETTES OTOÑALES.—

Ya el Otoo hizo su entrada con el cortejo de lluvias y fríos, precursores de días muy invernales, que imponen la necesidad de preocuparse de las toilettes femeninas para confeccionarlas de acuerdo con las nuevas tendencias e impresiones de la moda, que son bastante variadas, respecto a lo anterior, sobre todo en las telas que se llevarán durante toda la estación. Para hacer una acertada elección, es preciso fijarse mucho en que las telas no sean de la estación pasada; las que se ven hacen un fuerte y desventajoso contraste con las nuevas de moda. **La Casa Emilio Delporte y Cía., calle Bandera 683-693, esquina de Rosas**, acaba de recibir un precioso y variado surtido de todas las telas más finas, importadas directamente de las fábricas, y que como siempre, vende a precios sumamente rebajados. Entre estas telas recomendamos: terciopelo de lana, duvetine, jacquard, tricotina, gabardina, moiré, gamuza, pilotina, terciopelo chiffon, terciopelo inglés, marrocain, piel de oro, ratine, etc. Recomendamos a nuestras lectoras visitar esta casa antes de resolver sus compras.

CONSERVACION DEL CUTIS.—

El cutis quemado, manchado con pecas, es la desesperación de muchas personas que podrían hermosearse muy fácilmente usando con constancia la **Leche de Belleza del Dr. Bodin**, que suaviza el cutis y lo limpia; lo vende la **Botica Gamboa, Portal Mac-Clure esquina Merced** y demás boticas.

MANTEQUILLA Y QUESO.—

Siempre estamos dando ciones provechosas para lectores, cuya buena acog sulta un éxito como ocurr caso de la Mantequillería de C. Mariotti, calle Santo go 979, que se ha visto obl dar un gran ensanche a para corresponder a las ex de su creciente clientela. fabrica la mantequilla a cia del consumidor, quien be fresca, pura, con peso.

RESTAURADOR DEL CA

Hay muchísimas prepa para teñir el pelo, cuyas siciones son altamente noc ra la salud; lo hacen ca dejan de colores matiza **Loción Sin San** es una ción que devuelve al cab color natural, lo vigoriza y ne hermoso y brillante. únicamente en la **Casa Fr Pasaje Matte 29, Casilla** El frasco vale $ 15, y te por cinco contra recibo

SIEMPRE EL MEJOR.—

En la vida comercial no cuente que se mantenga cho tiempo la bondad de tículo; generalmente se duciendo menos bueno, y blico castiga esta falta ale resuelto a no dejarse enga el contrario, la Casa Real, da 310, cada día aumenta tela, debido a la clase de sus diferentes clases dos para señoras y señori feccionados sobre los mode nuevos y elegantes y usa camente materiales de clase, sin que por eso sus sean exagerados; muy al río, son los más actracti Santiago.

NIÑOS SANOS Y ROBUS

¡Qué triste efecto produ guaguas y niños enfermiz clenques, que se desarro fectuosamente. Las madr responsables de tales des porque no se preocupan de carse para alimentar debi te a sus niños. Evitarían to desgracias si adoptaran el **Galcgactol**, que prepara el ratorio Chile y que se enc en todas las boticas. Lo rec damos como lo mejor.

COMTESSE IV

Por qué las actrices nunca envej

(Del "Theatrical Wo

De todo lo concerniente a la fesión teatral, nada hay má mático para el público que sonal juventud de sus mujer cuánta frecuencia oímos dec mo, si la vi hace cuarenta el papel de Julieta, y no re ta ahora un año más de eda turalmente, hay que tener ta la manera de caracterizar cuando se nos vé de cerca, fu escenario, necesita la gente plicación. ¡Qué extraño es que neralidad de las mujeres no aprendido el secreto de conse cara joven! ¡Y qué sencillo prar un poco de crema zada en la farmacia, aplica cutis como cold cream, qu con agua caliente por la mañ cera absorbe la cutícula vieja ma gradual e imperceptible el cutis nuevo y fresco, li arrugas y otras fealdades. la razón por la cual las actr tienen la cara desfigurada ch chas, barrillos, etc. ¿Por qu tras hermanas, de este lado candelejas no aprenden y chan esta lección!

Renato Otero Bañados
Cirujano-Dentista
Ayudante cirugía E. Dental. Extracciones indoloras. Coronas y puentes.
SAN ANTONIO 815
76

Jan Kawesky

El notable coreógrafo y profesor de bailes rusos, da clases de gimnasia rítmica e interpretaciones musicales

Desde el 8 de Abril

en el Instituto de Educación Física, calle Morandé 750.

Lunes, Martes, Miércoles, Jueves y Viernes, de 10.30 hasta 11.30.

Lunes y Jueves de 5 hasta 7 de la tarde.

Personas interesadas pueden matricularse todos los días de 11 a 12 M.

MUEBLES
De comedor, dormitor
escritorio
A precios sumamente ba
con grandes facilidades
pago, vende:
La San Antoni
MONEDA 952
ENTE CASA MURAL

Pieles = Pieles
ENCONTRARA USTED EN LA FABRICA DE PIELES Y SOMBREROS
LA ELITE
161.— SAN DIEGO.— 161
(ENTRADA PARTICULAR)

Hay capas y echarpes en negro y café, desde $ 150, tamaño grande.
Gran surtido en Paletoes y Capas de última novedad.
En valores subidos, otorgamos crédito por mensualidades.
La Casa cuenta con grandes talleres, especialmente para transformar y limpiar toda clase de pieles.
Gran surtido en sombreros de Terciopelo, Peluch, Fieltros y Paños, adornados, últimos modelos.
Visite nuestra Fábrica, con la seguridad que ahorrará dinero.

LA ELITE
161.— SAN DIEGO.— 161. (ENTRADA PARTICULAR)

Nuestro prestigio se ha aumentado
EN MUCHOS AÑOS DE TRABAJO SERIO
La Peletería Americana
SAN DIEGO ESQ. ALAMEDA
Es la que da a usted más garantías.
Enorme surtido a precios sin competencia en PALETOES, CAPAS, CUELLOS, ECHARPES. Ultimos modelos.
Transformaciones y composturas.
TELEFONO Núm. 3294

PELETERIA
San Antonio
Pieles finas de confección esmerada, en: NUTRIA, SCON MURMEL, OPOZUM, TASMANIA, Y OTROS PALETOES, CA PAS Y ECHARPES, MODELOS PROPIOS DE ULTIMA CREA CION. PRECIOS BAJISIMOS.
Se aceptan composturas y transformaciones.
SAN ANTONIO 61

ALIMENTO MEYER
ES EL MEJOR para NIÑOS y ENFERMOS

Con muy poco dinero
Uniformes para colegiales, trajes ricos de seda, lana algodón; ternos de caballeros, abrigos, sobretodos, blusa uniformes militares; artículos de paquetería, géneros piezas, cortinas, etc. Le damos nueva vida con sólo cambiar le el color por otro de moda o simplemente desmanchado sin que pierdan su tamaño ni sus formas.
Tintorería "EL ARTE"
AGUSTINAS 851, FRENTE AL TEMPLO DE SAN AGUSTIN Y DELICIAS 2192, PORTAL, CAJA NACIONAL DE AHORROS

CALZADO
"RAGUE"
Es el que le conviene a usted y a su familia.
Hay continuamente nuevos modelos a precios razonables.
Rague quiere decir, duración, calidad, elegancia.
CASA RAGUE. - PUENTE 624

Mensaje Interesante
Queda inaugurada "LA INNOVACION". Le interesa visitarla. La casa de los Teñidos a Bencina. (Unicos en Chile).
NUESTRAS CREACIONES.—Invitamos especialmente a las señoras de gusto distinguido, visitar nuestras vitrinas, donde hallarán expuestos nuestros pintados a mano sobre sedas, estilo "Madgyar". Surtido novedoso propio para Blusas, Pantallas, Cojines, Echarpes, Cintas para sombreros, etc.
NUESTRO NEGRO SOLIDO (Patentado) es un negro firme a la luz y al jabonado.
DE NEGRO A COLORES DE MODA.—Una de nuestras especialidades.
LIMPIEZA QUIMICA Y AL VAPOR.—Una limpieza absoluta con materiales adecuados.
HAGA UNA PRUEBA Y NO LE PESARA.
Fábrica —:— SAN DIEGO, 1430 —:— Talleres
"LA INNOVACION"

PIELES
GRAN REALIZACION A CUALQUIER PRECIO
Se trata de cesación de negocio, por ausentarse el dueño d país. Unica oportunidad de comprar muy barato. HAY: PIELES Toppo, Petitgris, Natural y Lustre, Eskonsk de Canadá y de Arg tina; Pitua oscuro y claro de Rusia; Nutria Australia; Zorros cos y negros legítimos; y varias otras. Todas confeccionadas en letoes, Capas y Echarpes. Modelos de Ultima Creación.
POR DOS DIAS SOLAMENTE: LUNES 7 Y MARTES 8, a 12 y de 2 a 7. en el
HOTEL MILAN
AHUMADA 319, ESQUINA HUERFANOS

MATRIMONIO CONCERTADO.—

SEÑORITA LAUREANA SCHENKE, CUYO MATRIMONIO CON EL SEÑOR REINALDO HARNECKER, QUEDARA CONCERTADO HOY

INVITACION A LAS INSTITUCIONES FEMENINAS DE LA CAPITAL POR LA CONDESA DE PACI.—La distinguida propagandista del feminismo, señora Condesa de Paci ha invitado a las instituciones femeninas, para constituír en la Intendencia de Santiago el Lunes 7 a las 6 P. M., la Asociación Femenina Pro-derechos administrativos, civiles y políticos de la mujer, para lo que se nos encarga rogar la asistencia y las adhesiones antes de la hora indicada.

NIEVES PINTO BAÑADOS.—Uno de nuestros hogares más distinguidos, ha sido dolorosamente herido, con el fallecimiento de Nievecita Pinto Bañados.

Su paso por el mundo fué muy corto, pero los afectos que reunió en torno suyo fueron muy hondos. Todo en ella, gracia, dulzura y belleza, constituyen de su muerte una horribe pérdida para los suyos, a quienes llenó con sus tiernas caricias.

FALLECIMIENTO.— A medio día de ayer ha fallecido en esta capital la distinguida señora doña Pozzuoli de Pizarro, cuya desaparición enluta hogares que veían en ella la cristalización de todas sus virtudes de la madre cristiana.

Llegada a Chile en plena juventud, recién unida en matrimonio, vió en esta tierra la patria de sus hijos y la amó con el cariño con que amaba a la suya propia. Supo formarlos en esos dos amores y en una escuela de sabia virtud.

NACIMIENTOS. — Llegó al mundo Jorge, hijo del señor Jorge Roldán y de la señora Nina Campos de Roldán.

—Llegó al mundo Jorge, hijo del señor Jorge Roldán y de la señora Nina Campos de Roldán.

—Ha nacido una hija del señor Germán Haensgen y de la señora Laura Hohagen de Haensgen.

—Ha nacido una hijita del señor Nicasio Ramírez A. y de la señora Marta Boloña de Ramírez.

Otoñal

El Otoño, con sus días grises, sus horas, ha empezado ya. Por la experiencia conocemos cuán perjudiciales a la salud son la scorrientes de aire que se establecen en las habitaciones por puertas y ventanas. Estas corrientes se evitan colocando cortinas; pero no todos los hogares pueden disponer de este accesorio. Las señoras modestas y hacendosas confeccionan cortinas de arpillera que, teñidas en un color apropiado, presentan efectos muy novedosos, especialmente si les hacen algunos bordados. Cuídese, sí, de emplear para teñir anilinas de reconocida eficacia, como las Anilinas Brauns "Corona", universalmente conocidas como las mejores.

Carnet Elegante del "Diario Ilustrado"

BANQUETE.—

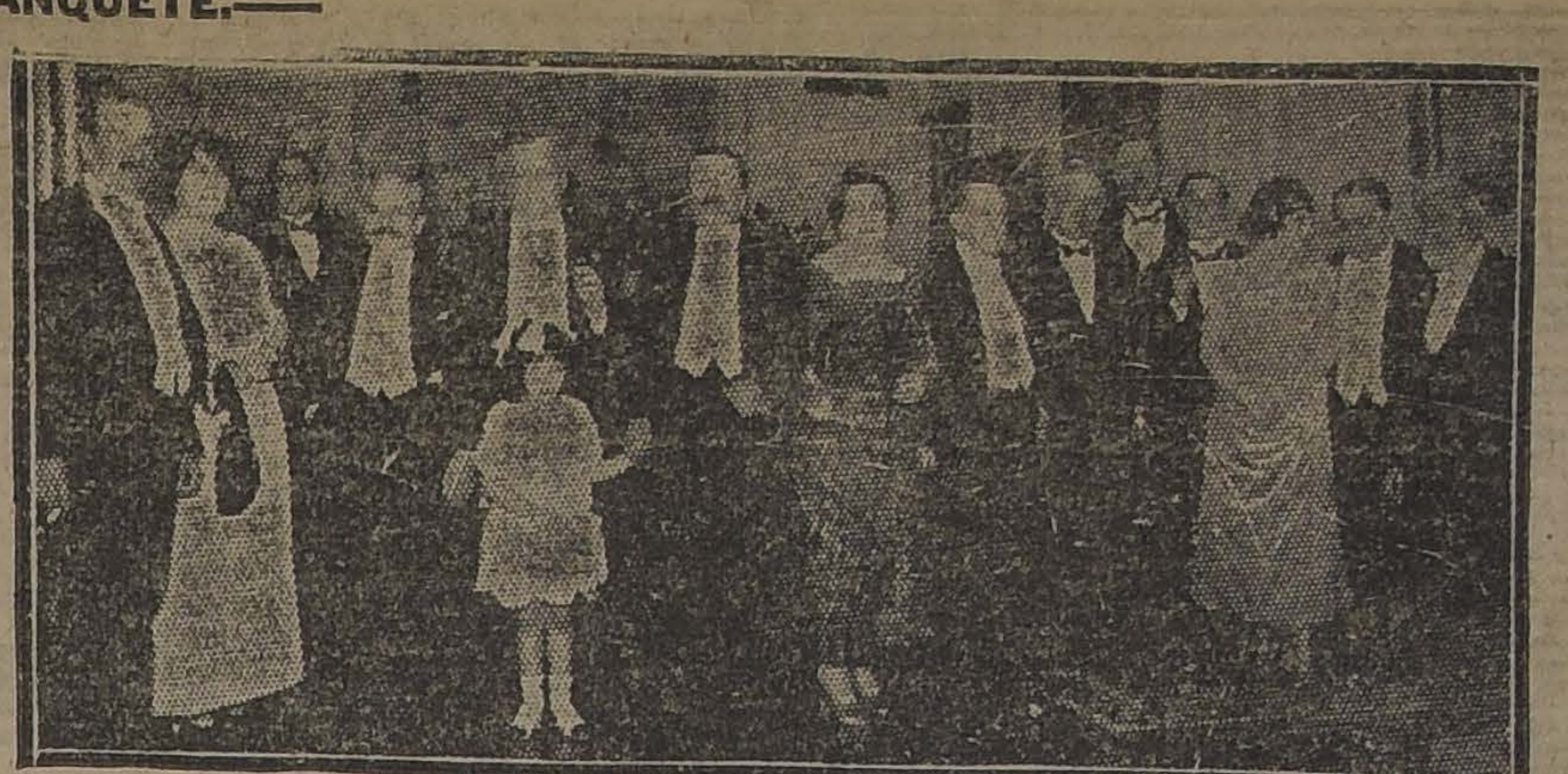

Don Jorge Andrés Guerra ofreció anoche un banquete en honor de los miembros de la comisión pro-construcción del ferrocarril de Salta, que desde hace algunos días se encuentran entre nosotros.

Tomaron colocación alrededor de la mesa, que lucía un delicado arreglo de flores las siguientes personas:

Señoras Inés Larraín de Guerra, Lucía Larraín de Del Campo, señorita Teresa Guerra Larraín y los señores Jorge Andrés Guerra, el Embajador argentino Excmo. señor Manuel J. Malbrán, el Ministro de Panamá Excmo. señor José Lefevre, señor Eliodoro Yáñez, el Director de Obras Públicas señor Guillermo Illanes, el Intendente de Antofagasta señor Armando Rojas Richard, Guillermo Pérez de Arce, Maximiliano Poblete, Carlos Silva de la Fuente, Salvador Nicosía, Gustavo del Campo y Edgardo Portales.

Al servirse los postres el señor Guerra manifestó la complacencia con que veía reunido en su casa los miembros de la comisión y a las distinguidas personalidades presentes y terminó haciendo votos por la pronta realización de esta importante obra.

Usó también de la palabra el Intendente señor Rojas Richard, quien agradeció la fina gentileza con que el señor Guerra les brindaba durante su permanencia en esta ciudad.

Excusó su inasistencia el señor Carlos G. Dávila.

COMIDA Y RECEPCION.—La señora doña Olga Cousiño Lyon, en su artística residencia de la Avenida de la República, ha festejado anoche con una comida seguida de recepción, el regreso al país de la señora doña Lucía Zegers de Balmaceda y de su esposo don Luis Balmaceda, ex-encargado de Negocios de Chile en Brasil.

A esta espléndida manifestación de simpatía y afecto asistieron las señoras Emma Rámila de Merry del Val, Ana Lacourt de Tagle Rodríguez, Jertrudis Lyon de Freire, de Salmón, de Rodríguez, de Walter, de Schuchard, de Almanza, de Lyon y Zañartu de Antúnez; señoritas Luz Rivas y Berta Lyon y señores Emilio Tagle Rodríguez, Alfonso Freire Valdés, Andrés Ramírez, Enrique Balmaceda, Jorge Sánchez, Alfonso Balmaceda, P. Salmón, J. Rodríguez, R. Walter, E. Schuchard, N. Almanza, Luis Pinilla, Eugenio Lyon, Sergio Lyon, Fernando Rivas, Jorge Montt, Lorenzo Montt, Emilio, Santiago y Domingo de Toro, Mario Balmaceda, Eduardo Peró, Raúl Salinas, Zoro Rodríguez, Juan Casanova, Juan Orrego E., Luis Valdés F., Eduardo Valdés F., Barroso Fernández, Guillermo Lyon, Nemesio Antúnez, etc.

MANIFESTACION. — El personal de la Casa Gibbs y Co., ofreció ayer un almuerzo de despedida al contador de la Casa, Mr. H. W. Fabling, con motivo de su próximo viaje a Inglaterra.

Asistieron: Mr. H. W. Fabling, Mr. L. Trump, Mr. A. Brodrieck, Mr. F. W. Reimold, Mr. G. B. Munro, y los señores L. Baltra, R. A. Argandoña, V. J. Arriagada, J. Barrera, Jorge Oportou, D. Quezada, F. J. Sánchez, V. Quiroga, F. Goldsmith, R. Pomar, D. Lara, E. Page, E. Guzmán, E. Matte O., C. Mac Donal y L. Dubrehuil.

Excusaron su inasistencia los señores J. H. Loveday, C. L. Walden-Vincent, L. Gotuzzo, S. Stirling, W. Bannister y A. Ossa.

—Ayer se llevó a efecto en el Salón de Honor del "Club de los Ferroviarios", la manifestación que el personal de la Empresa de los Ferrocarriles del Estado, ofrecía en honor del señor Ruperto Murillo Gaete y de los atletas ferroviarios señores Elías Catalán, Alfredo Ugarte, Luis Castro y Víctor Moreno, que parten a Buenos Aires, a tomar parte en la Quinta Olimpiada Sud-Americana.

MATRIMONIO.—Hoy será bendecido privadamente en casa de la novia el matrimonio de don Luis A. Zumarán Pinochet, con la señorita Julieta Petipas Cotton.

MIGUEL OPORTOT GATICA.—Una triste y dolorosa impresión ha causado en nuestra sociedad la noticia del fallecimiento de don Miguel Oportot Gatica, acaecido en las primeras horas de la mañana de ayer.

Una repentina enfermedad, ha puesto fin a esta existencia en todo el esplendor de la juventud, cuando sus condiciones de caballerosidad, cultura y distinción, le conquistaron sinceras simpatías y en especial entre sus amigos que pudieron aquilatar la nobleza de sus sentimientos.

Sus restos serán sepultados hoy privadamente en el Cementerio General.

CULTO

CORONACION DE LA VIRGEN DEL CARMEN

La Comisión Metropolitana Pro Coronación de la Santísima Virgen del Carmen, Patrona de Chile, se complace en comunicar a todos los fieles de la República, que el Sumo Pontífice, Pío XI, se ha dignado, accediendo a los ruegos del Episcopado chileno, declarar canónicamente a nuestra Madre Santísima del Carmen, como Patrona de Chile y concedernos, además, la coronación pontificia de su imagen.

Es llegado, pues, el momento de agradecer a Dios estos favores y de iniciar nuestra preparación, tanto en lo espiritual como en lo material, para poder realizar esta feliz coronación con la majestad, pompa y devoción propias de sus verdaderos hijos y agradecidos chilenos.

Con este fin invitamos a los señores párrocos, a las comunidades religiosas, a los rectores de iglesias, capillas u oratorios, a los directores de colegios, escuelas y asilos, a los padres de familia y a todos los fieles de Chile a celebrar los quince Miércoles de la Santísima Virgen del Carmen, dando principio a ellos el Miércoles 9 de Abril para terminar el Miércoles 16 de Julio, que es el día de Nuestra Madre.

El obsequio de los quince Miércoles a nuestra Señora del Carmen consistirá en asistir a las distribuciones que con este fin tengan lugar en las iglesias, capillas u oratorios, y si esto no fuera posible, en el rezo de preces dirigidas a la Santísima Virgen del Carmen. Muy especialmente se recomienda, para estos días Miércoles, la asistencia a la Santa Misa, el recibir la sagrada Comunión, la recitación del Rosario, el hacer alguna limosna y algunos actos de mortificación o penitencia.

CENTRO SOCIAL DEL PATRONATO DE LOS SAGRADOS CORAZONES

PROGRAMA QUE SE DESARROLLARA HOY, CON MOTIVO DE LA INAUGURACION DEL NUEVO EDIFICIO

A las 8 A. M., misa y comunión de todos los socios y aspirantes, y en particular los congregantes del Purísimo Corazón de María y San José.

A las 10.30 A. M., asamblea solemne, a la cual concurrirá una comisión de delegados de la Unión de Centros Católicos, y se entregará solemnemente un diploma al ex-presidente don Aliro Soto Rojas, en que se le nombra director honorario en premio a su incansable labor desarrollada durante los cinco años que desempeñó la presidencia del Centro Social.

A las 4 P. M., acto literario-musical, que tendrá lugar en el Teatro de los RR. PP. de los Sagrados Corazones, al que concurrirán todos los invitados y los socios con sus familias.

A las 6 P. M., inauguración y bendición del nuevo local por el Excmo. señor Aloise Masella. Acto seguido se servirá un lunch a todos los concurrentes.

A las 7 P. M., fuegos artificiales en el patio del colegio.

Jubileo Circulante

Hospicio. — Ultimo día: misa cantada, quedando expuesta S. Divina Majestad, de 8 A. M. a 8 P. M. En toda la tarde, rosario, letanías, salve, trisagio cantado, procesión y bendición con el Santísimo Sacramento. Los días 7, 8 y 9 corresponde al Curato de Santa Filomena.

Evangelio, Domingo de Pasión, San Juan (VIII, 46 59).—Jesús reprende a las turbas de los judíos porque no creían lo que él les decía.

Santos: Sixto P. y m., Celestino P., Guillermo, abad., y Diógenes, mar.

PARROQUIA DEL SAGRARIO

Solemne novena y fiesta de Jesús Nazareno

Hoy termina la solemne novena de Jesús que se venera en esta parroquia, con la procesión a la imagen colocada en los muros de la Catedral en calle de Bandera.

La distribución dará principio a las 5 de la tarde y consistirá en recitación del Santo Rosario, procesión, predicación, exposición de la Divina Majestad, rezo del devocionario, bendición con el Santísimo Sacramento y cánticos sagrados.

Se recomienda a los fieles asistir a esta novena y fiesta, como adecuada preparación a los solemnes días de Semana Santa, y muy especialmente a sus devotos y cofrades.

Misión.—Continuará en San Ignacio y Santo Domingo.

UNA SEMANA DE GRAN RECLAME

OFRECEMOS TODAS LAS NOVEDADES DE RECIENTE RECEPCION, A PRECIOS TAN BAJOS, QUE CAUSARAN VERDADERO ASOMBRO ENTRE NUESTROS DISTINGUIDOS FAVORECEDORES, MUY ESPECIALMENTE EN GENEROS PARA TRAJES Y ABRIGOS DE SEÑORAS

TODA SUPOSICION QUE SE HAGA SOBRE NUESTROS BAJOS PRECIOS, SERA UN PALIDO REFLEJO DE LA REALIDAD

HE AQUI UNA PEQUEÑA LISTA SELECCIONADA DE NUESTRO GRAN STOCK

— HAY: —

Jacquard para abrigos, Gamuza estampada y lisa, Popelaine, Rumania, Jacquard cicelé, Perlina fantasía, Duvetine de seda estampada y lisa, Terciopelo chiffons, Jersey de lana, Jersey de seda, Peau d'Ours, Piel de Camello, Fulgurante, Crepé Marrocain, Lana Escocesa y Bordada, Moufflón de lana, Paño sedán, Jacquard Epinglé, especial para trajes sastre; Peluche de seda y hermosos forros, también de seda, recién despachados de Aduana, que constituyen el más alto exponente de la moda.

Guantes, maletines, encajes, cintas, galones, pasamanería y una infinidad de artículos nuevos.

SU VISITA A NUESTROS GRANDES ALMACENES, LE SERA ALTAMENTE PROVECHOSA

GALERIA DE NOVEDADES

21 DE MAYO 511 — MONJITAS 879

CASA PEREZ & Cía.-Estado 234

IMPONENTE GRAN EXPOSICION DE NOVEDADES DE OTOÑO E INVIERNO.

ACABAMOS DE RECIBIR EL MAS SELECTO SURTIDO EN ARTICULOS DE NOVEDADES PARA SEÑORAS.

ADVERTIMOS A NUESTRA DISTINGUIDA CLIENTELA QUE TODAS ESTAS MERCADERIAS SON LO MAS FINO QUE SE FABRICA EN EUROPA, COMO ASIMISMO SON LAS ULTIMAS CREACIONES DE LA MODA.

EN ALFOMBRAS TENEMOS EL SURTIDO MAS EXTENSO Y VARIADO DE PLAZA. ALFOMBRAS ESPECIALES PARA AUTOMOVILES. LIQUIDAREMOS UNA GRAN PARTIDA DE FELPUDOS DE COCO, A $ 12.00.

238 — ESTADO — 234

COLOSAL REALIZACION

Todos los Artículos con Grandes Rebajas

MOLETONES de un color desde, metro. . $	2.20
FRANELAS crudas americanas desde, metro $	2.40
FRANELAS de colores pintados finos, metro $	2.80
PIQUE afranelado, lindos dibujos, calidad extra, metro. . . . . $	4.90
VICHES para delantales desde, metro. . $	1.60
HOLLANDAS de color para delantales, metro $	1.00
CEFIROS para camisas, muy buena calidad metro. . . . . $	1.90

GABARDINAS y sargas de algodón, metro. $ 2.60
PAÑOS para trajes y abrigos el surtido más grande de Santiago.

GAMUZAS para abrigos, colores de moda.
SARGAS de lana azul, negro y café.
GABARDINAS de lana en todos los colores.

CASIMIRES para trajes sastre, para señoras y trajes para caballeros y niños precios más bajo de plaza.

BRINES para ternos de niño a $ 2.80 metro.
CASINETAS para pantalones y ternos.

BORLONES para pantalones en todos colores y dibujos.
CRETONAS para cortinas desde $ 2 metro.
ESPONJA de un color y egipcias, gran novedad.

Y muchos otros artículos que se liquidará a menos del costo.

The Interoceanic Economic Dry Goods Stores Inc

SITUADA A UNA CUADRA DE LA ESTACION ALAMEDA

DELICIAS 3035

INFORMACIONES CABLEGRAFICAS DE

Hoy se realizaran las elecciones en Italia

Mussolini tiene asegurada una fuerte mayoría, gracias a la nueva ley electoral que él mismo puso en vigencia.

(Correspondencia de Henry Wood, especial para "La Nación")

ROMA, 5.—Con las elecciones en vísperas de celebrarse, se ha dado orden a los fascistas de toda Italia de vestir nuevamente la camisa negra, que siempre conservan, y permanecer en servicio, de día y de noche, hasta que sean anunciados los resultados del escrutinio.

Mussolini tiene asegurada, no solamente la aprobación de todo el país a la labor realizada hasta ahora por los fascistas, sino también la colocación del futuro Gobierno fascista sobre una base estrictamente constitucional, por una mayoría tal cual jamás la ha obtenido partido alguno.

De acuerdo con la nueva ley electoral, que él mismo puso en vigencia, Mussolini tiene asegurado un largo período de permanencia imperturbada en el Gobierno, pues el partido fascista, contando solamente con el veinticinco por ciento del electorado, elegirá automáticamente toda su lista de 356 diputados, dejando a la oposición solamente 179 asientos. De esta suerte Mussolini tiene asegurada la permanencia en el Gobierno, a menos de que lo derroque su propio partido lo que no parece probable, sobre todo si se toma en cuenta la férrea disciplina de los fascistas. La nueva ley hace imposible el derrocamiento del Gabinete por la oposición.

Fuera de esto, y de los 356 miembros con que Mussolini contará automáticamente en la Cámara, su victoria será más absoluta aún, por cuanto los fascistas figuran también en la lista de minoría de cuatro, en un total de quince distritos electorales y las listas de la oposición, si bien contiene nombres de personas inscritas en otros partidos, llevan en realidad firmes partidarios de Mussolini de suerte que espera contar con una mayoría de más de cuatrocientos votos con una oposición reducida a 135 diputados — WOOD.—(U. P.)

EL NUEVO PROYECTO DE LEY DE INMIGRACION NORTEAMERICANA

Se inició el debate al respecto en la Cámara de Representantes. — El autor del proyecto, Mr. Johnson, declara que "los Estados Unidos deben dejar de ser un asilo".

WASHINGTON, 5. — Se inició en la Cámara de Representantes el debate sobre el proyecto de inmigración de Mr. Johson, que limita las cuotas de inmigración a un dos por ciento, basado en el censo de 1890, y que excluye a toda persona que no pueda ser ciudadano norteamericano.

El cambio de la cuota del tres por ciento, basada en el censo de 1910, reduciría el número de italianos que pueden ingresar al país, desde 42 mil a 8 mil, como también el de los nacionales de países de Europa suroriental, aumentando en cambio, en forma considerable, la proporción atribuída a Alemania, Gran Bretaña, Irlanda, Dinamarca, Suecia y Noruega.

Mr. Johnson ha predicho que la población de los Estados Unidos, sin inmigración, será dentro de cincuenta años, de 200 millones de habitantes de suerte que "es necesario que los Estados Unidos dejen de ser un asilo".

Agregó que preparaba un proyecto de ley suplementaria, creando patrullas en la frontera, para evitar la inmigración fraudulenta por intermedio de México y del Canadá, las que además servirían para hacer respetar las leyes sobre aduanas, salud y licores.

El presidente de la Cámara manifestó que, de acuerdo con el reglamento, el proyecto podía ser discutido hasta el Martes en la noche, esperándose que la votación se realice a fines de la próxima semana.

"Hay—dijo también Mr. Johnson—un gran movimiento de emigración inminente en Europa, de suerte que, si no ponemos alguna restricción, el país tendrá que soportar un verdadero diluvio de inmigrantes".

Expuso finalmente que la cláusula de exclusión no violaba los derechos concedidos por tratados a los japoneses. "Creo que el verdadero malestar de los japoneses,—dijo—es ver que deben abandonar sus esperanzas de colonizar parte de los Estados Unidos con el exceso de su población".—(U. P.).

FRANCIA

LO QUE ALEMANIA DEBERA PAGAR

DURANTE SU PERIODO DE REHABILITACION

PARIS 5. — "L'Ouvre" dice que las sumas fijadas por los expertos respecto de los pagos que deberá hacer Alemania por las reparaciones en especies y gastos de los ejércitos de ocupación, durante el período de rehabilitación, son las siguientes:

Primer año, 1.000.000 marcos oro; segundo año, 1.200.000 marcos oro; tercer año, 1.500.000 marcos oro; cuarto año, 2.000.000 marcos oro y quinto año, 3.500,000 marcos oro.—(U. P.)

El príncipe de Gales veranea democráticamente

BIARRITZ 5.— El Príncipe de Gales está pasando sus vacaciones en la forma más democrática. Anoche asistió al Casino regresando al Hotel en tranvía, rehusando un automóvil que le ofrecían sus amigos.—(U. P.)

La cuestión del Ruhr

CONFERENCIA DE M. POINCARE CON EL EMBAJADOR ALEMAN

PARIS, 5. —El Premier Poincaré sostuvo una larga entrevista con el representante alemán von Hoesch. Se asegura que conversaron respecto a la renovación del acuerdo sobre el Ruhr. M. Poincaré le habría prevenido al Embajador de que las penas serían inevitables en el caso de que los alemanes rehusaran renovar el convenio, pues ello sería interpretado como una renovación de la resistencia pasiva. Además, el Premier francés habría hecho notar las serias consecuencias que se producirían en el caso de que Alemania rehusara aceptar el informe de los expertos, como lo han manifestado. —(U. P.)

INFORMACIONES COMERCIALES

Los cambios

NUEVA YORK, 5. — Se han fijado hoy los siguientes cambios:

Gran Bretaña, 4.34 dólares por libra esterlina.

Francia, 5.78 1|2 centavos oro por franco.

Alemania, 45 billones de marcos por dólar.

Argentina, 33.15 centavos oro por nacional.

Chile, 10.10 centavos oro por peso.

Japón, 42 centavos oro por yen.—(U. P.).

COTIZACIONES DE LAS ACCIONES SALITRERAS

NUEVA YORK, 5.— Las acciones de compañías de Chile se cotizan en la siguiente forma:

Angela, 49 1|2 chelines.
Alianza, 470 chelines.
New Paccha, 24 1|2 chelines.
Nueva Tamaruga, 62 chelines.
Pan de Azúcar, 52 chelines.
Rosario, 36 1|2 chelines.
Salar del Carmen, 61 chelines.
Santa Catalina, 40 chelines.
Tarapacá y Tocopilla, 16 chelines.
Londres, 63 1|2 chelines.
Aguas Blancas, 35 chelines.
Anglo Chilena, 68 chelines.
Lautaro, 140 chelines.
Liverpool, 62 chelines.
Santiago, 54 chelines.— (U. P.)

El mercado de metales

NUEVA YORK. 5.—El estaño se cotizó hoy en la siguiente forma:

Para entrega inmediata, 51 dólares las cien libras.

Para entrega en Abril, 51.75 dólares las cien libras.

Para entrega en Mayo, 51.50 dólares las cien libras.

Para entrega en Junio, 51.75 dólares las cien libras.

Para entrega en Julio, 51.75 dólares las cien libras.

El cobre se cotizó hoy a 13.625 dólares las cien libras para pago al contado.—(U. P.).

La consolidación de la deuda francesa

PARIS, 5 — L'Echo" de París informa que M. Marsal no piensa hacer la consolidación de la deuda flotante, como se proponía eefecutarlo M. Delaysterie, y asegura que M. Marsal prefiere esperar el tiempo oportuno en forma de que la consolidación aumente el valor del franco.

ECUADOR

Actitud del Director de Sanidad

GUAYAQUIL, 5. — El Director de Sanidad, en abierta oposición con el Ministerio, ordenó la clausura de los cursos escolares hasta el dos de Mayo. Se prevee que haya un conflicto de autoridades.—(U. P.).

GRAN BRETAÑA

Zanni prepara su vuelo alrededor del mundo

LONDRES, 5.—El aviador argentino, mayor Pedro Zanni, que tiene la intención de iniciar desde esta capital, en la segunda quincena de Junio, su vuelo alrededor del mundo, firmará a principios de la próxima semana un contrato para que sean construídas en Inglaterra, dos de las tres máquinas que empleará.

Serán fabricadas, pues en Inglaterra las dos primeras máquinas que empleará y que son: en primer lugar, un avión en que hará el recorrido desde Londres a Tokio y, luego después, un hidro-avión que será enviado a Tokio y con el cual tiene Zanni la intención de llegar hasta Saint John.

El tercer aparato, que probablemente será construído en los Estados Unidos, y que será provisto de un moto especialmente potente, servirá para la travesía del Atlántico, confiando el aviador argentino en que podrá realizar el viaje desde Saint John hasta Cork, cruzando el Atlántico sin detenerse, en 15 o 17 horas.—(U. P.)

Temblores

DERBY, 5.—Anoche se sintió un fuerte temblor en Alfreton, cuyos habitantes fueron presa de pánico. Las oscilaciones fueron acompañadas de un ruido sordo semejante al que produciría un automóvil cargado al pasar por una calle tranquila.

En Nottingham se sintió también un ligero temblor.—(U. P.)

Los dos colosos del Ajedrez se midieron ayer

TRIUNFO CAPABLANCA, QUIEN OCUPA AHORA EL SEGUNDO LUGAR EN EL TORNEO INTERNACIONAL DE NUEVA YORK

NUEVA YORK, 5. — Al suspenderse las partidas para ir a comer, Alekhine tenía dos peones de ventaja sobre Maroczy y Tartakower un peón de ventaja sobre Marshall, si bien ninguno de los dos podía anotarse una victoria definitiva, ya que sus adversarios continuaban luchando con posibilidades de éxito.

Capablanca y el Dr. Lasker hicieron un juego bastante libre si bien en extremo cauteloso. En el centro del tablero se formó un bloque compacto, debido a la posición adoptada por los peones. Quince minutos antes de que llegara la hora de la comida, Capablanca sacrificó un caballo, obteniendo en cambio tres peones, además de amenazar la retirada de las negras.

También fué interesante la partida entre Bogoljubow y Eddard Lasker, sacrificando el primero en los cambios de piezas para restablecer dos peones pasados y combinados en el centro del tablero. Bogoljubow quedó con los dos alfiles y una torre, mientras que su adversario quedaba con dos torres y un alfil. Edward Lasker se apartó de todos los precedentes defendiéndose de la apertura Ruy López de Bogoljubow mediante el avance del peón del alfil de la Reina a la tercera casilla. Esta es una novedad que sólo tiene interés como ensayo, pues jamás se le ha adoptado en torneos de importancia.

Yates se defendió de la apertura del peón de la Dama de Janowski, mediante una defensa irregular, Janowski estableció un caballo en la casilla sexta del rey, en medio del enemigo, mientras que Yates atrincheró a su rey en medio de cinco piezas listas para defenderlo.—(U. P.).

NUEVA YORK 5. —En el torneo internacional de ajedrez se jugarán hoy las siguientes partidas:

Alekhine versus Maroczy.
Capablanca versus doctor Lasker.
Bogoljubow versus Edward Lasker.
Tartakower versus Marshall.
Janowsky versus Yates.
Reti a la expectativa.—(U. P.)

NUEVA YORK, 5. — (Flash Bulletin). — En la partida pendiente entre el doctor Lasker y Bogoljubow, este último abandonó el juego, reconociendo la victoria de su adversario, sin reanudarlo. —(U. P.)

> El desarrollo completo de la partida de los grandes campeones Lasker y Capablanca se publicará en "La Nación" de mañana con diversos diagramas de la posición de las piezas, después de los más interesantes movimientos.
>
> No se ha insertado en esta edición debido a que los cablegramas respectivos llegaron sólo a horas avanzadas de la madrugada de hoy.

NUEVA YORK, 5. — (Flash Bulletin). — Capablanca derrotó al doctor Lasker en 50 jugadas. — (U. P.)

NUEVA YORK, 5. — (Flash Bulletin). — La partida entre Alekhine y Maroczy fué declarada tablas después de 33 movimientos. —(U. P.)

NUEVA YORK, 5. — (Flash Bulletin). — Bogoljubow venció a Edward Lasker después de 57 jugadas. —(U. P.)

NUEVA YORK, 5. — (Flash Bulletin).—Tartakower venció a Marshall después de 61 jugadas.—(U. P.)

NUEVA YORK, 5. — (Flash Bulletin). — La partida entre Janowsky y Yates fué suspendida después de 61 movimientos. —(U. P.)

PARTIDA RETI - TARTAKOWER, JUGADA EL 30 Y 31 DE MARZO

Defensa Siciliana

(Iniciando la Zukertort)

RETI	TARTAKOWER
1. C 3 A R	P 3 C R
2. P 4 R	P 4 A D
3. P 4 D	P X P
4. C X P	C 3 A. R.
5. C. 3 A D	P 3 D
6. A 2 R	A 2 C
7. O - O	C 3 A

8. A 3 R. Tenemos planteada una de las variantes más conocidas de la defensa Siciliana. La jugada novena del blanco tiende al fin de evitar combios y complicar el juego.

8. ...... O - O

9. C 3 C A 3 R. Una novedad. Se juega generalmente A 2 D seguida de T 1 A.

10. P 4 A. D 1 A

11. P 3 T R C 1 R. Tartakower ha elegido una continuación que parece de estudio y cuyo valor no puede aún ser apreciado.

12. D 2 D P 4 A
13. P X P P x P
14. T D 1 R R 1 T
14. T D 1 R A 1 C. Es
15. C 4 D

original la forma de defensa elegida por el negro. Ambos alfiles son piezas excelentes para la seguridad de su rey.

16. P 4 C R. Reti inicia un ataque violento que en caso de fracasar dejará a su rey algo expuesto por el avance de peones efectuados.

16. .... C x C

17. A X C P 4 R. Tartakower contra ataca avanzando el peón rey, siguiendo continuaciones lucidas y laboriosas.

18. A 3 R P X P C
19. A X P A 3 R.

20. P 5 A ! Una combinación interesante.

20. .... A X P
21. T X A! T X T
22. D 3 D P 5 R. No hay otra para defender la torre.

23. C X P. Si 23. D X P R, T 4 R; 24. A X D, T X D; 25. C X T y no 25. A X P por T X A !, 26. T X T, A 6 D, etc. Es de hacer notar la forma cómo Tartakower salva las dificultades mayores.

23. .... P 4 T R !
24. C 3 C P X A
25. C X T D 3 R
26. T 2 R A 4 R
27. A 4 D C 3 A
28. P X P T 1 C R.
29. A X A. P X A
30. T 3 T jaque C 2 T. Ha quedado una posición despejada, llevando las blancas un peón de ventaja, que, sin embargo, se encuentra débil pudiendo ser defendido con C 3 R, amenazando mate en 7 T.

31. C 3 R T 2 C
32. D 8 D jaque T 1 C
33. D 3 D T 2 C
34. D 4 R R 1 C
35. T 2 D C 3 A
36. T 8 D jaque. R 2 A

fin de salir de la difícil posición en que se encuentran, pero Reti, con su habitual maestría, consigue obtener la ventaja necesaria para ganar.

37. D X P jaque R 3 C
38. D 3 A R 4 C
39. T 2 D P 5 R
40. D 3 C T 2 D
41. T X T C X T
42. D 2 D C 4 A
43. D 5 A jaque D X D
44. P X D C 5 T
45. P 3 C C 6 A
46. P 4 T P 4 T
47. R 2 A C 7 T
48. R 2 R R 3 A
49. R 2 D C 5 C

final está perdido para las negras debido a la diferencia de peones, cuatro contra dos. Inútilmente Tartakower siguió el juego hasta la jugada 71, cuando Reti le obligó a abandonar.

50. R 3 A R 4 R
51. P 6 A R X P
52. R 4 D R 3 R
53. R X P R 3 D
54. R 4 D C 3 A
55. R 4 A C 2 T

(Necesario, para impedir la entrada del rey por cinco caballo, de cualquier modo, es ya inútil toda resistencia).

56. P 3 A R 3 A
57. R 4 D R 3 C
58. C 4 A + R 3 T
59. R 5 D C 1 A
60. R 6 R C 3 C
61. C X C R X C
62. R 6 D R 3 T
63. R 6 A R 3 T
64. R 5 C R 2 C
65. R X P R 3 T

(Es criticable que un maestro de la talla de Tartakower, siga jugando un final como el presente.

66. P 4 C R 1 C
67. P 5 C R 2 T
68. P 6 C + R 2 C
69. R 5 C R 1 T
70. R 6 T R 1 C
71. P 7 C + R 1 C
72. P 4 A R 2 A
73. R 7 T R 3 A
74. P 8 C (D)

(Las negras abandonan).

NEGRAS: TARTAKOWER

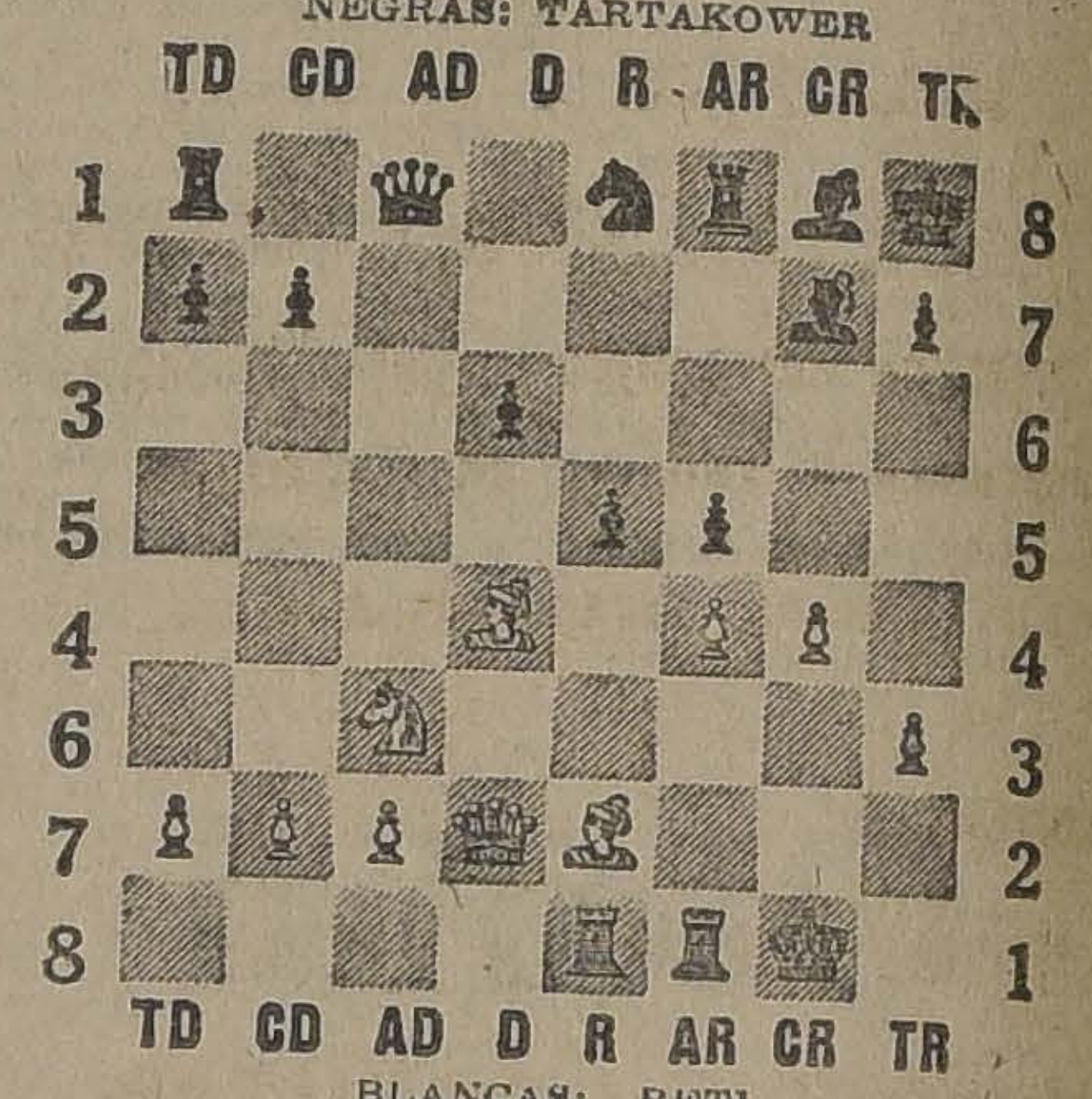

BLANCAS: RETI

POSICION DESPUES DE LA JUGADA 17 DE LAS NEGRAS

Campeonato Nacional de Ajedrez

Están abiertas las inscripciones para los aficionados en las oficinas de "La Nación", diariamente, de 6 a 8 P. M., y por correspondencia a don Jorge Walton, casilla 641, secretario general del Comité Organizador.

Habrá tres premios para los vencedores y uno especial para las damas.

Los clubs sociales, los regimientos del Ejército, las naves de la Escuadra, se inscribirán como colectividades, y procederán a hacer sus eliminaciones internas para proceder a elegir dos jugadores cada uno, que tomarán parte en el Campeonato final. Las damas jugarán únicamente entre ellas.

Las inscripciones están abiertas hasta el 31 del presente. Próximamente se establecerá un cupón, y los que acierten cinco problemas tendrán un premio.

Se publicará los nombres de los que envíen soluciones correctas.

Próximamente, "La Nación" pondrá a disposición de los jugadores una espléndida sala donde puedan practicar los inscritos.

Al aficionado que acierte diez problemas seguidos, o sea, del 4 al 13, inclusives, se le otorgará un premio que será sorteado en el caso que sean varios los que cumplan. Sólo se tomarán en cuenta las soluciones que vengan en cupón y de aficionados inscritos en el campeonato.

PROBLEMA N.o 4

Negras

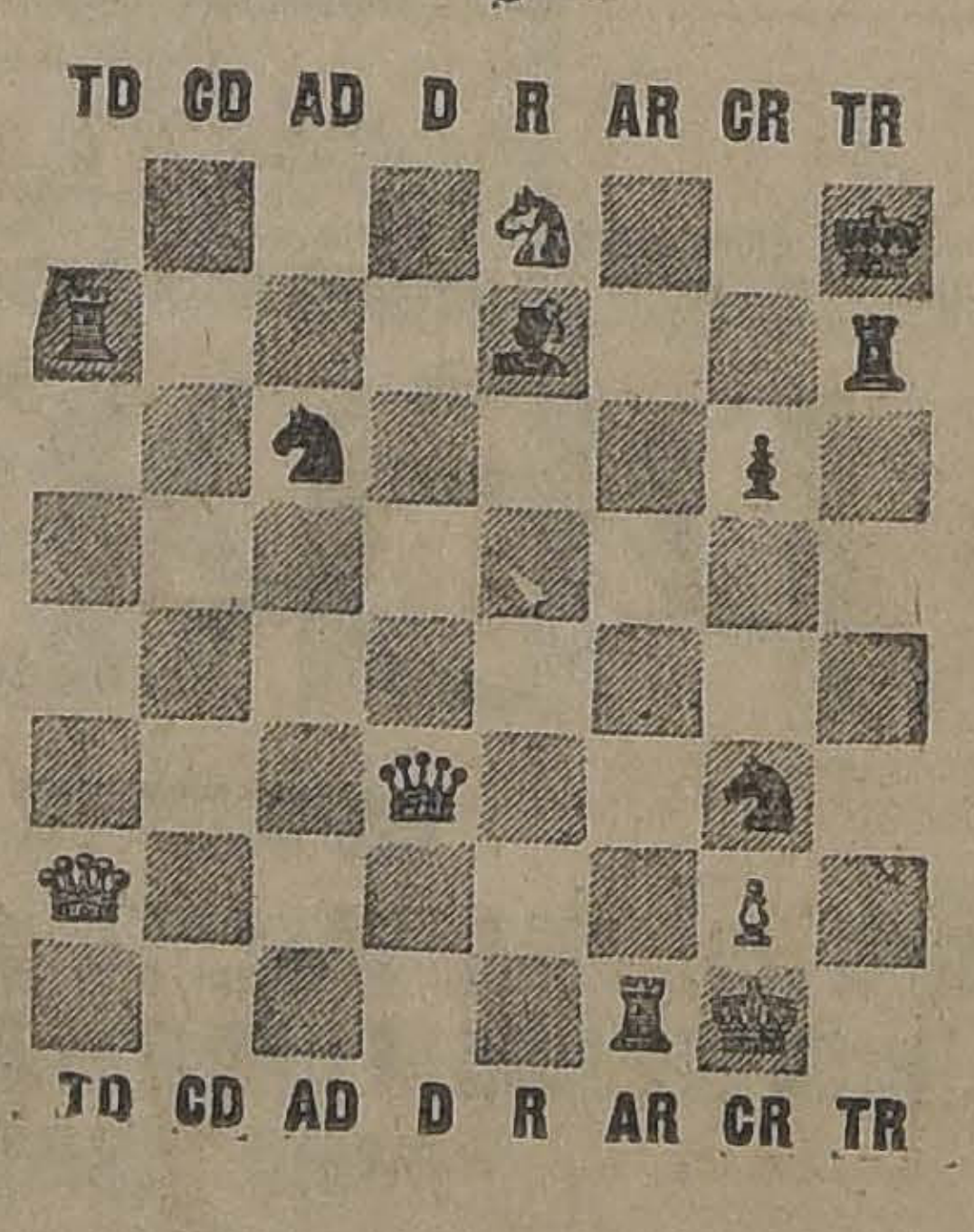

Blancas

(JUEGAN LAS BLANCAS)

LAS BLANCAS DAN MATE EN CUATRO JUGADAS

LOS INSCRITOS

Anfruns Carlos Rengo.
Avilez del Campo Octavio.
Bulnes Correa Francisco.
Bischoff Carlos.
Boza Raúl.
Boheme Ricardo.
Corrial Fermín.
Cordovez César.
Carvajal Luis.
Conejeros Alberto, Yumbel.
Correa Gallinato Alfredo.
Castillo L. Mariano.
Chacón Eliseo.
Covarrubias Julio.
Chaparro Guillermo.
Córdova Carlos.
De la Cruz Elías, Rancagua.
Edwards A. Lionel.
Edwards A. Ricardo.
Ebner Andrés.
Escuti Manterola Ramón.
Escuti Manterola Alfredo.
Folatre Fabricé.
Fyfe James, Valparaíso.
García Huidobro Francisco.
Herrera J. Luis, San Bernardo.
Iturra Esteban.
López Enrique.
López José.
Loewe Hermann.
Labbé Moreno Froilán.
Lairnn Adolfo.
Larrea Florencio.
Montt Pedro.
Miquel Juan.
Muñoz Luis.
Monsalve Absalón.
Mario Graja Estanislao.
Mutis Luis, Chañán.
Ovalle Rodríguez Ramón.
Ossandón Maximiliano.
Ortega Juan.
Peralta Carlos, Anoud.
Perea Alejandro.
Pacheco Jerónimo.
Renjifo Camilo.
Ramírez Miguel.
Rojas Olivares Samuel.
Rossi Godofredo.
Salcedo Solar Samuel.
Smith Pedro.
Santa Cruz Errázuriz Zócimo.
Salazar Alberto.
Suárez Roberto.
Silva Enreiza Hugo.
Sessmann Teodoro.
Sánchez Oscar.
Toro Astaburuaga Domingo.
Tello Ernesto, Valparaíso.
Vives Fernando.
Velasco Ernesto.
Valenzuela Sergio.
Viñela Montaner César, Concepción.
Valenzuela Miguel.
Viterbo Enrique, Iquique.
Walton Jorge.
Waltz Karl.
Yunge Otto.

RUSIA

¿Una nueva presión japonesa sobre Rusia

MOSCOW 5. — "Steckloff" editorial, dice que se divisan cios de una posible nueva de parte de Japón sobre Rusia lacionada con el ferrocarril de China.

Agrega que el Japón fuerzas en Corea, Manchuria y puntos vecinos a la frontera (U. P.)

Buick 24-4-34 Two Passenger Roadster

SON ADMIRABLES

Los nuevos

"BUICK" 1924 de 4 cilindros

Son dignos hermanos del "BUICK" de 6 cilindros.

Todos al igual que los de 6 cilindros vienen equipados con frenos en sus cuatro ruedas, proporcionando con esto mayor seguridad al detener el coche bruscamente, en caso de peligro.

Gustosos daremos detalles, le enviaremos catálogos y le demostraremos las bondades de estos excelentes autos.

Importadores:

MORRISON & Co.

SANTIAGO

Accesorios para Billa

BOLAS PARA CARAMBOLA, INGLES
BOLAS PARA SNOOKER
TIZA "SPINK'S"
TACOS
SUELAS
OBLEAS
PAÑOS
PUNTOS

DAVID WALLACE & Co.

BLANCO 937
Valparaíso

AGUSTINAS 822
Santiago

AGENTES DE LAS MESAS "GEO. WRIGHT & Co. LONDON

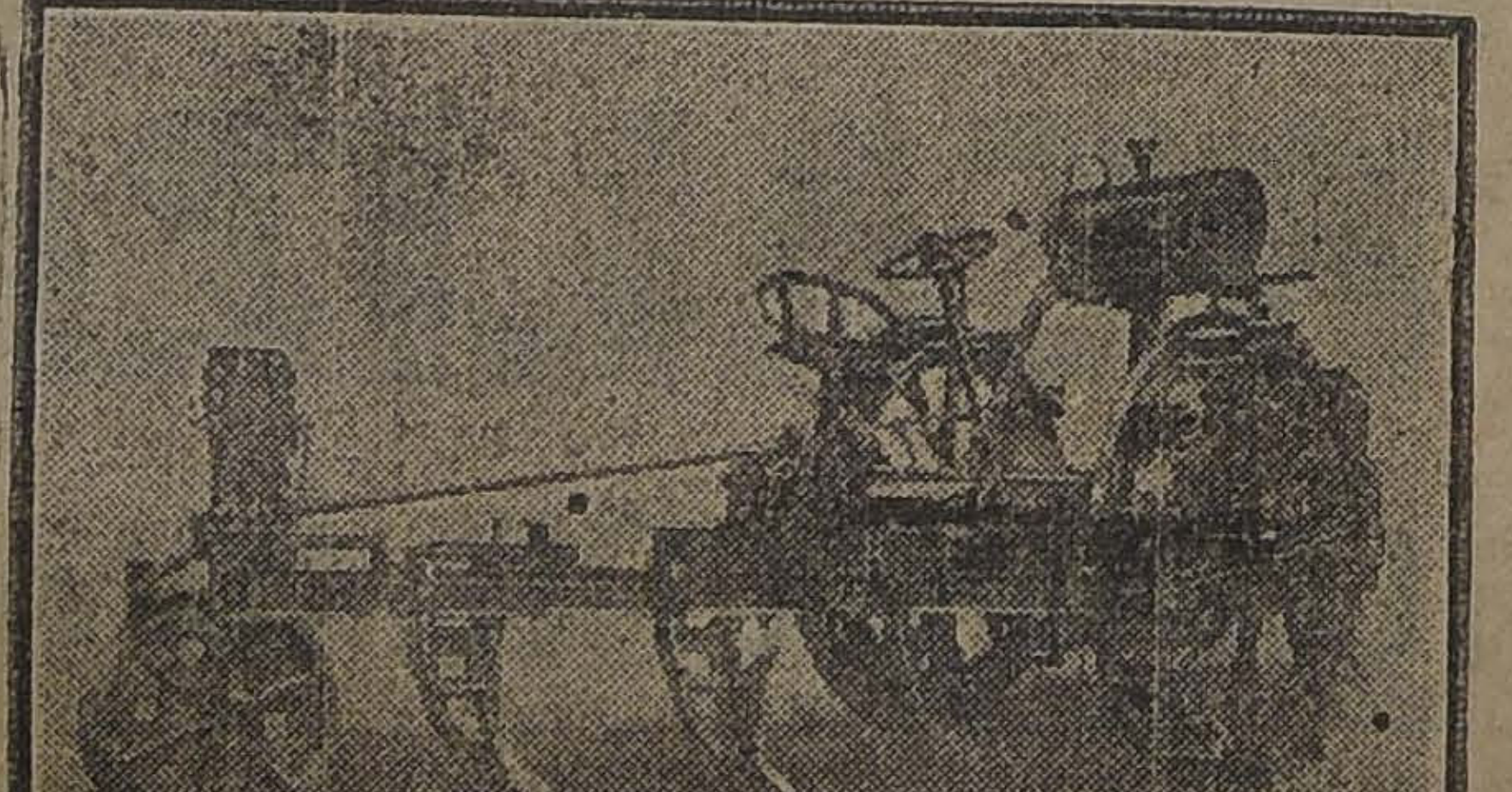
AGRICULTORES!!

Aprovechen los pocos TRACTORES AUSTRO FIAT, para arar, que nos quedan de la última partida y que los ofrecemos a precios fuera de toda competencia.

WEBER & Co.

GARAGE "AUSTRO DAIM.— Tel. 2821. Delicias 1751.—Casilla 1568.—LER".—SANTIAGO

SI UD. NECESITA PARAGUAS

haga su compra directamente al fabricante, y su economía será efectiva. Ofrecemos el mejor surtido, a precios sin competencia; últimos modelos de moda.

Ventas por mayor y menor.

MALDINI & Co.

PRAT 24

LANA

MARCA "PATO"

Precio Reclame: $ 1.20

La Madeja de 25 grms.

UNICOS DEPOSITOS AUTORIZADOS:
LA REINA DE LAS MEDIAS, AHUMADA 360.
CASA ITALIANA, SAN DIEGO 365.
JUAN A. LANA, 21 DE MAYO 777.
LA MEDIA IDEAL, ESTADO 270.
CASA JACK, CALLE PUENTE 630.
POR MAYOR: MULLER Y HASSLER. — VALPARAISO

EXTERIOR

DE NUESTROS CORRESPONSALES ESPECIALES, VIA EASTERN Y ALL AMERICA CABLES INC., Y DE "THE UNITED PRES"
LOS ORIGINALES DE TODOS LOS CABLEGRAMAS QUE SE INSERTAN EN ESTA SECCION, ESTAN A DISPOSICION DEL PUBLICO EN ESTA IMPRENTA

Firpo venció a All Reich por K. O. al primer round

El argentino estaba dispuesto a terminar el match rápidamente. — Joe Walsh vence al chileno Abelardo Hevia por puntos

BUENOS AIRES, 5.—Firpo ganó por knock-out al primer round.—(U. P.)

BUENOS AIRES, 5.—Firpo dejó knock-out a All Reich después de un minuto y treinta segundos de pelea, con un golpe detrás de la cabeza.

Reich intentó pararse después de nueve segundos, pero no pudo.

Desde el comienzo Firpo atacó furiosamente a su contendor en el deseo de terminar lo más pronto el match.—(U. P.)

BUENOS AIRES, 5.—La Federación Argentina de Box nombró a las siguientes autoridades para los encuentros de esta noche en el Sportivo Barracas:

Gómez-Spíndola, referée doctor Armando Santucci; jurados, González del Solar, Marrazino y Barbie.

Hevia-Walsh, referée Gallardo; jurados, Cantón, Casco y Olavarría.

Ostuni-Walter, referée Mendoza; jurados, Gonzalo Sáenz, Lauro y Peña.

FirpoAll Reich, referée Rodríguez; jurados Anchorena, Irarzun y Díaz Cisneros.

Médicos, Roberto Cabrera y Harguidegui.

Timekeeper, Otaegui; ayudante, Frick.

Delegado oficial, Daverio.—(U. P.)

BUENOS AIRES, 5.—Aumenta el interés por presenciar esta noche el match Firpo-All Reich en el estadio del Club Sportivo de Barracas, a beneficio de la Asociación del Divino Rostro.

Esta tarde dijo Firpo a un periodista que All Reich había hecho varios matchs de fondo en Madison Square Garden y este es un título que no podían ni podrán conseguir Quintín homero ni ninguno de los que se me ha querido presentar como grandes adversarios. All Reich es mejor que todos ellos y ya lo van a ver.

Yo estoy más liviano y creo, naturalmente, que voy a vencer.—(U. P.)

BUENOS AIRES, 5.—A las 9.40 se inició el festival pugilístico en el Club Sportivo de Barracas. El local está concurridísimo y se nota la presencia de distinguidas familias. Comenzó el primer preliminar entre Martín Gómez y Manuel Spíndola.—(U. P.)

BUENOS AIRES, 5.—Servirá de referée del match de fondo Benigno Rodríguez.

Jurados, Pedro Nazar Anchorena, Víctor Irarzun y Adrián Díaz Cisneros.

El estadio en estos momentos está repleto.—(U. P.)

BUENOS AIRES, 5.—El primer preliminar resultó empate. La decisión fué muy aplaudida debido a que ambos contendores demostraron mucha acometividad.—(U. P.)

BUENOS AIRES, 5.—A las 11.10 se inició el segundo preliminar entre Joe Walsh y el chileno Abelardo Hevia.

Primer round: Acomete Hevia errando un derecho. Clinch. Se golpean mutuamente. Infighting. Hevia yerra varios golpes. Walsh se limita a golpearle el estómago. Hevia yerra todos los golpes. Se declara empate.

Segundo round.— Comienzan finteando. Acomete Walsh colocando un izquierdo y errando otro. Se producen varios golpes. Se nota mayor agilidad en Hevia, aunque el match se hace lentamente.

Tercer round. — Ambos fintean. Hevia yerra golpes, empleando golpes largos. El referee los insta a que peleen. Clinch. Walsh coloca su derecho a izquierda, respondiendo Hevia con un uppercut de su izquierda. Se cambian varios golpes.

Cuarto round. — Hevia sangra por la nariz. Coloca un swing derecho. Parece que pierde su acometividad. Walsh coloca buenos golpes. Se produce un infighting.

Quinto round. — Fintean. Clinch. Se apura la pelea. Walsh bloquea, colocando un golpe en la mandíbula. Se produce el infighting castigando muy bien Walsh.

Se provoca un incidente entre los boxeadores interviniendo el réferee. Infighting nuevamente. Hevia lleva a Walsh hasta los cordeles mediante rectos golpes.

Sexto round. — Fintean. Se nota que Hevia pelea con la cabeza muy baja, por lo que fué observado por el réferee. Walsh ataca colocando varios golpes con su derecha. Hevia arremete pero sus golpes no surten efectos, no obstante, colocó un derecho y un izquierdo. Se nota su superioridad sobre Walsh. La pelea se apura.

Sétimo round. — Clinch. Se golpean infighting. Hevia yerra y Walsh le coloca un derecho y continúa llevando la ofensiva, demostrando a la vez que posee una buena defensiva. Hevia sangra, vacilando después de un golpe, pero después demuestra mucha acometividad.

Octavo round. — Se cambian varios golpes sin efecto, notándose incertidumbre de parte de ambos. Walsh se cubre bien y coloca un buen directo.

Noveno round.—Lo inicia Hevia con un cross izquierdo. Se nota que ha reaccionado. Coloca varios golpes al estómago. Se produce el infighting. Golpes de ambos sin efecto. Hevia coloca un golpe tan tremendo que hace tastabillar a Walsh, seguido de dos más.

Décimo round.—Lo inicia Hevia sin eficacia. Walsh entra un derecho, Se produce el infighting, coolcando Hevia un excelentísimo uppercut seguido de un izquierdo. Reacciona Walsh y ataca y bloquea los golpes de Hevia. Clinch. Walsh coloca varios golpes. Clinch. Se cambian golpes.—(U. P.)

BUENOS AIRES, 5. — Joe Walsh venció por puntos en el segundo preliminar.—(U. P.)

BUENOS AIRES, 5.—Después del match preliminar Hevia-Walsh se iniciará el match de fondo.—(U. P.)

BUENOS AIRES, 5. — A las 11.10 subió al ring All Reich, precediendo por unos segundos a Firpo. Este lucía su famosa bata. Se saludan ambos contendores. El anunciador indica el peso de los boxeadores: Firpo pesa cien kilos, y All Reich noventa y ocho.—(U. P.)

BUENOS AIRES, 5. —.A las 11.20 se inicia el match de fondo

Firpo coloca un directo a la cara. Parece dispuesto a terminar el match rápidamente. Clinch. Se cambian golpes. Se produce el infighting. Firpo entra su izquierda a la derecha de Reich. Este demuestra calma. Firpo coloca dos golpes fortísimos que hacen caer a Reich al tablado, no pudiendo pararse antes de finalizar el referée la cuenta.—(U. P.)

"El resultado de la Conferencia Naval de Roma"

Editorial de "La Nación" de Buenos Aires. — Declaración oficiosa del Ministro de Relaciones señor Gallardo, aclarando la publicación de dicho diario.

(Correspondencia cablegráfica de Luis María Alvarez, especial para "La Nación")

BUENOS AIRES 5. — "La Nación" ha publicado hoy un extenso editorial que versa sobre el resultado de la Conferencia Naval de Roma, deduciendo el articulista que Argentina abandonó el campo debido al triunfo de la tesis brasileña de las ochenta mil toneladas y desechándose la de Argentina, sostenida en Santiago de Chile, de las cincuenta y cinco mil.

Uno de los párrafos principales resume su juicio en la siguiente forma: "La adopción del límite de las 80 mil toneladas resulta un éxito brasileño y de ello nos felicitaríamos si no comportase a la vez un desmedro de la actitud y política argentina, mantenidas en Santiago y con hechos más recientes".

"Todas las pruebas a que ha podido aludir sin reparos el delegado brasileño, en Roma, parece que nuestra Cancillería las ignora, como asimismo que las manifestaciones y resultados de la Conferencia naval forman un cuerpo protocolizado y que corresponde oponerles algunos documentos de origen oficial cuando las conclusiones asentadas dejan mal parada o bajo una luz equívica la política exterior del país. Además, que a simple título informativo, el Ministerio de Relaciones Exteriores no debiera confiar ciertos asuntos. Es un excelente hábito leer los diarios, así ahora tendrá que contemplar la reedición de sus omisiones en vez de la publicación de sus piezas oficiales.

"En efecto, lo que Argentina sostuvo en Chile era una verdadera limitación y no un aumento como se pretendió allí y se abstuvo en Roma de limitar nuestro tonelaje que es el más considerable de Sur-América. 55 mil toneladas. Se pedía una cifra máxima, mientras que lo aprobado, además de significar el acrecentamiento de las fuerzas lleva inevitablemente a 105,000 toneladas que la reserva brasileña se ha adjudicado en caso que rechace Argentina el límite de las 80,000 toneladas".

Sin aludir directamente al editorial de "La Nación", pero rectificándolo, el Ministerio de Relaciones facilitó esta tarde el siguiente comunicado con el carácter de oficioso.

"Tengo el propósito dijo el Ministro señor Gallardo, de ofrecer a la opinión pública una información auténtica respecto de la Conferencia Naval de Roma.

"Con fecha 17 de Febrero de 1923, Argentina fué invitada a concurrir a una Conferencia Internacioional, que debía estudiar la cuestión de la limitación de los armamentos navales extendiendo los principios del Tratado de Washington a los Estados no signatarios de dicho Tratado, pero que fueran miembros de la Sociedad de las Naciones.

"La reunión de esta Conferencia ha sido fijada por el Consejo de la Liga para una fecha posterior a la de la clausura de la Conferencia Pan-Americana de Santiago y que se determinaría más adelante.

"Primeramente fué convocada en Ginebra para el 21 de Enero de 1924, siendo invitados a asistir, además de la sub-comisión naval, la comisión permanente y consultiva compuesta de representantes navales de Brasil, España, Francia, Gran Bretaña, Italia, Japón y Suecia, y representantes navales de Argentina, Chile, Dinamarca, Grecia, Noruega Países Bajos, Rusia y Turquía, únicas potencias que poseen actualmente buques correspondientes a la definición del Tratado de Washington, para los navíos de línea y cuyos armamentos aún no han sido fijados por tratados.

"La fecha y sede de la reunión fueron modificadas más tarde, fijándose finalmente Roma y el 14 de Febrero último.

"Pendiente de la aprobación del Congreso la ratificación a la adhesión de Argentina a la Liga de las Naciones, que le fué sometida por mensaje de 6 de Junio de 1923, Argentina se limitó a designar como oyente al Agregado Naval de la Legación en Inglaterra, capitán de fragata Jorge Games, quien fué también Asesor técnico de la delegación argentina a la Quinta Conferencia Panamericana de Santiago.

"En la instrucción, se decía a Games que dada nuestra situación especial con respecto a la Sociedad de las Naciones, por falta de ratificación del Congreso a la adhesión de Argentina, en el papel de oyente tendría la misión de informar al Gobierno sobre todo lo relacionado con este asunto, agregando que si llegara a ser necesaria alguna declaración, la comunicara y consultara previamente por telégrafo."

"En el proyecto de convención preparado por la sub-comisión naval y por la Comisión permanente y consultiva se reconoce como tonelajes actuales 81,000 toneladas para Argentina, 44,724 para el Brasil y 34,902 para Chile, porque se aplica un criterio diferente del que se tuvo en vista en Santiago, considerando como buques capitales las naves de menos de 10,000 toneladas de desplazamiento por el hecho de llevar cañones de calibre superior a 8 pulgadas.

"Con el criterio aplicado en Santiago, se reconocían solamente dos de esas categorías para la República Argentina, es decir, el Rivadavia y el Moreno, que dan juntos un tonelaje de 55,000 toneladas, mientras que en la Conferencia de Roma, teniendo en cuenta la artillería, se incluye entre los capitales al Garibaldi, Belgrano y Puyrredón, de 6,840 toneladas cada uno, e Independencia y Libertad, de 2,304 toneladas cada uno, con lo cual se forma un tonelaje total de 81,000 toneladas.

"Lo declarado en Roma y la actitud de nuestra delegación en Santiago, están de acuerdo con instrucciones del Gobierno, el que se redujo a mantener sin aumento su tonelaje actual, de los buques capitales que allí se computaban como 55,000 toneladas, reconociendo los otros países el derecho de alcanzar esta cifra con el criterio anterior y que ha sido seguido por nosotros en la Conferencia de Roma, en cuanto que, las 81,000 toneladas representan un tonelaje computado según otro método y no significa el haber aceptado aumento alguno. Tampoco tenía la República Argentina por qué objetar que el Brasil y Chile alcanzaran un tonelaje equivalente al suyo, pues ya estábamos dispuestos a aceptarlo en Santiago."

"En vista de este resultado, nuestro oyente en Roma se limitó a informar sobre las alternativas y las conclusiones de esa conferencia, las que se encontraban dentro de un criterio uniformemente sostenido por Argentina, de no aumentar su tonelaje de buques capitales y dejar plena libertad a los países vecinos y amigos para que lo igualen.

"Por otra parte, las resoluciones que se hayan tomado en la Conferencia de Roma, no tienen carácter obligatorio, por cuanto son simples aspiraciones para llegar a una solución satisfactoria del problema naval, y que deben ser sometidas a la Asamblea de la Liga de las Naciones, de la cual, la Comisión Permanente y consultiva y la Conferencia de Roma, son sólo asesores técnicos."—(Especial).

ITALIA

El Duque de Aosta votará en Nápoles

TURIN, 5.— El Duque de Aosta partirá a Nápoles a votar en las elecciones de mañana pues se le considera residente napolitano. —(U. P.)

EINSTEIN ANUNCIA UNA CONFERENCIA

NAPOLES 5.— Einstein anunció una conferencia respecto de la relatividad y que dictará durante el Congreso de Filosofía que se realizará en Mayo, en celebración del séptimo centenario de la Universidad local.

Varios filósofos refutarán las teorías de Einstein.— (U. P.)

Arresto de dos canditos

ROMA 5.— Avisan de Alejandría que el ex-Diputado Neorggini y el manufacturero Marincola, candidatos de la lista fascista disidente han sido arrestados mientras viajaban en automóvil hacia Turín, a causa de la excesiva velocidad. Al día siguiente fueron puestos en libertad — (U P.)

El doctor Voronoff

PERUGIA 5.— Llegó el doctor Voronoff.— (U P.)

Maniobras de los sumergibles

GENOVA, 5.— La escuadrilla de submarinos de alta mar, formada por las unidades Torricelli, Micca y Barbarico llegó a Savona, maniobrando para probar las máquinas. Se mantuvieron sumergidos dieciocho horas. Ha sido todo un éxito.— (U. P.)

Un abogado reta a duelo a Maeterlink

ROMA, 5.—Comunican de Milán que, raíz de la publicación hecha por una revista belga de la relación que de su viaje por Sicilia, hizo Mauricio Maeterliny, relación en la que había varias observaciones desagradables, el abogado Savista Norondi envió el siguiente mensaje al dramaturgo:

"He leído con indignación vuestro ignominioso artículo sobre vuestro viaje en Sicilia. Como ciudadano de la grande, civilizada y glo-

CAMBRIDGE VENCE A OXFORD EN LAS REGATAS ANUALES

LONDRES. 5. — El sol salió temprano y antes de medio día, soplaba un ligero viento Nor-este. Desde las primeras horas de la mañana, millares de personas comenzaron a tomar colocación en las riberas del Támesis, especialmente en los alrededores del puente de Barne. El equipo de Oxford se cotizaba hoy a 2 contra 15 y ha continuado siendo fuertemente favorito en las apuestas debido a su peso, al de Cambridge y a la presencia de seis veteranos en la tripulación contra uno que figura en la de Cambridge.

LONDRES, 5. — Las regatas entre los equipos de las universidades Oxford y Cambridge, comenzó a las 2,30 P. M. Después de una milla corrida, el bote de Oxford iba un poco adelante.

LONDRES, 5.—A la milla corrida el equipo de Cambridge iba adelante del de Oxford por un cuarto de largo. En el puente de Hammersmith Cambridge ya iba a un largo sobre su competidor y a dos millas Cambridge iba dos largos adelante.

LONDRES, 5. — A las tres millas corridas el bote de Cambridge tomó la delantera. Al pasar bajo el puente de Barne Cambridge llevaba largo y medio de ventaja.

LONDRES, 5. — (Urgente) — Ganó el bote tripulado por el equipo de Cambridge.

LONDRES, 5. — El tiempo oficial empleado en la regata fué de 18 minutos 41 segundos. Cambridge ganó por 4 largos y medio.

LONDRES, 5. — Al terminar la regata la tripulación del equipo de Cambridge se encontraba completamente fresca. Seis de las bogas de Oxford incluso Mellen, llegaron en un estado lastimoso. Los bogadores Mowen y White se desmayaron al llegar.

El fácil triunfo obtenido por Cambridge ha causado gran confusión entre los críticos y entendidos.

TORNOS para Mecánicos
TALADROS
CEPILLADORAS
SIERRAS MECANICAS
y toda clase de herramientas para Maestranzas, Fundiciones y Talleres de Mecánica.
Correas inglesas, escandinavas y nacionales.
Esmeriles.
CONSULTEN NUESTROS PRECIOS
SARGENT y ORTUZAR
Representantes, Importadores, Ingenieros.
Teatinos 80 Casilla 490

"KALMA"
SELLO INFALIBLE CONTRA EL DOLOR DE CABEZA
MANUEL J. MASALIAS
Plaza Victoria, Edwards - Yungay
Casilla 493. Teléfono 2920
VALPARAISO
Unico concesionario en Chile:

SOBRETODOS INGLESES
KENSINGTON
Elegantes y de calidad insuperable, recibió la
SASTRERIA ROIZ y CORTINA
ESTADO 98 ESQUINA MONEDA

Pruebe hoy una cajetilla de
CIGARRILLOS MISTERIO
de 40 Centavos
Son "Hechos un poco mejor que lo que parece necesario".
Cada paquete contiene una estampilla de 5 centavos de la Caja Nacional de Ahorros.
Producto de la
BRITISH - AMERICAN TOBACCO CO. (CHILE) LTD

No hay alturas - Ni distancias
Ni malos Caminos
PARA LOS AUTOMOVILES

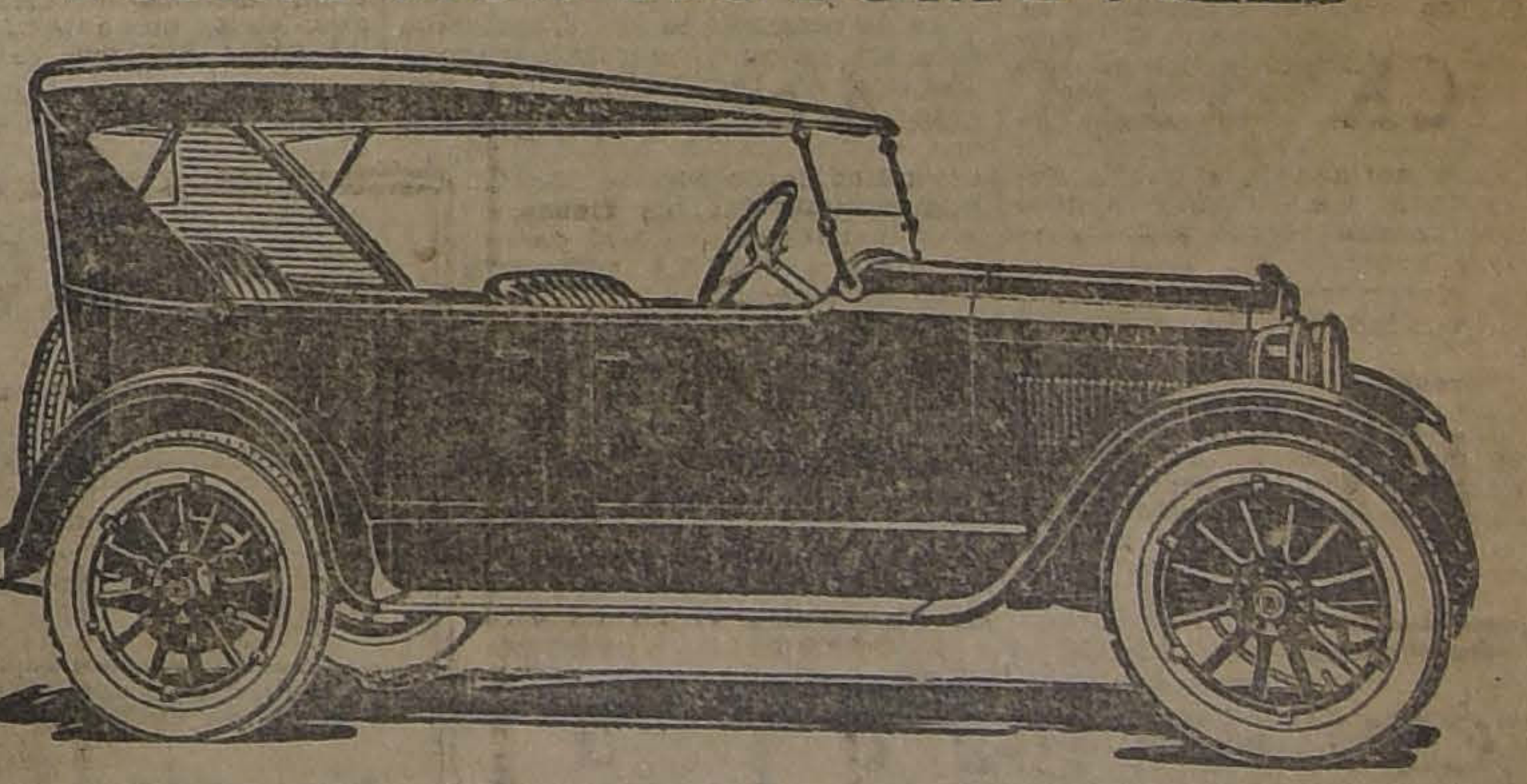

DODGE BROTHERS
En el nuevo RAID SANTIAGO-BUENOS AIRES, el DODGE, llevando 4 pasajeros y 311 kilos de carga extra, ha batido todos los récords, como siempre lo ha hecho en todas las pruebas de gran aliento, y esfuerzo en que ha tomado parte.
Oiga usted a cualquier dueño de Dodge las increíbles muestras de resistencia, duración y economía, que han obtenido de sus autos, y no perderá su dinero pagando precios mucho mayores de muy inferiores calidades.
BESA & Cía. Ltda.
SANTO DOMINGO Núm. 881

ACTIVIDADES DEPORTIVAS MUNDIALES

Dundee peleará con Lombardi el 11 de Mayo

NUEVA YORK, 5. — El promotor Ed. Roberts anuncia que el match entre Dundee y Lombardi se verificará en Panamá el 11 de Mayo. El encuentro será a 12 rounds con decisión, y comprenderá el título de campeón de Dundee en la categoría de las 130 libras de peso. A Dundee se le garantizarán 12,000 dólares o el 35 o|o de las entradas y la autorización para que designe al referee. Dundee se dirigirá a Panamá el 1.o de Mayo. —(U. P.)

Stribling no podrá pelear más de 6 rounds en Nueva York

NUEVA YORK, 5.—La Comisión de Box negó permiso a Stribling para que se le permitiera pelear más de seis rounds, límite que se le impone en Nueva York a los boxeadores que tienen menos de 21 años de edad.

RENAULT CREE VENCER A FIRPO. ROMERO O SPALLA

NUEVA YORK, 4.— Entrevistado Leo Flynn, manager de Jack Renault, hizo las siguientes declaraciones:

"Renault está dispuesto a garantizar que pone knock-out a Firpo, en caso contrario perderá su premio. Hace además extensiva la misma condición para el caso de un encuentro con Spalla o con Quintín Romero".

Agregó asimismo Leo Flynn que si Firpo no vuelve a los rings norteamericanos, Renault será el único contendor lógico contra Wills.

Fitzsimmons ofreció a Gibson la suma de 30,000 dólares para que dejo libre a Carpentier del contrato que lo obliga a medirse con Tunney. Gibson rehusó la oferta, pero prometió firmar un contrato para que Tunney se mida con Gibbons, si éste derrota a Carpentier. Después de estas gestiones los promotores acordaron que Gibbons se midiera con el vencedor del match el cuatro de Julio, siempre que Carpentier lo acepte. Tanto Fitzsimmons como Gibbons están aparentemente ciertos de derrotar a Tunney y después pelear con Gibbons.

Hasta ahora no se ha elegido competidor alguno para Quintín Romero, el cual, según el contrato firmado con Tex Rickard, deberá pelear el 9 de Mayo. — (U. P.)

riosa Palmeto, os digo que debéis consideraros abofeteado en el rostro y que espero vuestros padrinos."— (U. P.)

Mac Laren listo para seguir su viaje

CORFU, 5 Los repuestos solicitados por el aviador Mac Laren, han llegado de Londres. Mac Laren se prepara para emprender el viaje a Atenas hoy día o mañana, para completar así la cuarta etapa de su vuelo alrededor del mundo, que comprende un recorrido de 23,254 millas.

La etapa de Atenas al Cairo, es la segunda en relación a la distancia que tendrá que recorrer de un sólo vuelo en todo el viaje. La mayor será la que tendrá que hacer desde St. John en Terranova, hasta las islas Azores en el viaje de regreso a Gran Bretaña.

Del Cairo la ruta de Mac Laren sigue por Amman, Bagdad, Bushire, Banderabbas, Charbar, Karachi, Nasirabad, Allahabad, Calcutta, Akyab, Rangoon, Bangkok, Vinh, Haiphong, Hong Kong,Fooyhow, Shangai, Kafoshima, Kushimoto, Tokio, Minatogaura, isla Yetorup, isla Paramushiri, Petropavlosk, Nikolski, bahía de Chicagoff, bahía de Nazán, bahía Holandesa en las islas Aleutianas, Chignik, Córdova, Yakutat, fuerte Wrangel, Bella, Vancouver, Regina, Winnipeg, puerto Athrut, Ottawa, Montrael, Quebec, Sydney, St. John y Punta Delgada en las Azores, Lisboa, Madrid, Burdeos, París y Londres.

Mac Laren deberá llegar a Londres el 28 de Junio y se considera que el total de tiempo de vuelo que necesitará, para hacer el recorrido, será de 292 horas 3|4.

Mac Laren estuvo hoy en pie desde las tres de la madrugada en una localidad solitaria en las márgenes del lago Rissia, situada a treinta millas al Sur de la ciudad de Corfu, punto donde sufrió su avión la quebradura de un engranaje de la hélice y que lo obligó a aterrizar forzadamente.

Mr. Mac Laren, ha logrado despertar la admiración de todos los entendidos en aviación, por su coraje que le ha permitido sufrir con buen éxito fuertes tormentas de nieve y viento y espesas neblinas. Se anticipa que su detención forzada en Corfu, le redundará en ventajas, ya que las tormentas equinocciales terminarán antes de que reanude el vuelo. —(U. P.)

ESPAÑA

Exposición de diarios y revistas

BARCELONA, 5. — El semanario Bosinot proyecta una exposición de diarios, periódicos y revistas de Cataluña, durante el transcurso de cien años, incluyendo las editadas por las colonias catalanas de América. — (U. P.).

La escasez de carnes en Madrid

MADRID, 5.— Las autoridades se esfuerzan por solucionar el conflicto de la escasez de carne. Los importadores arguyen que el precio de cuarenta pesetas por arroba no es remunerador. Ayer se vendió la carne de vaca a tres y media pesetas el kilo, la de cordero a cuatro y media y de cerdo a 3.40. — (U. P.)

Ayer se realizó una asamblea especial de los delegados de las subsistencias que estudia los medios para abastecer de carnes a Madrid y evitar que los acaparadores impongan los precios. Se oyeron varios informes y se adoptaron importantes acuerdos. También se trató de que el Gobierno facilite la importación del maíz para favorecer a la ganadería de la Galicia.— (U. P.)

MADRID, 5.— Numerosos alumnos de la cátedra de Geología de la Universidad de Granada, dirigidos por sus profesores partieron a Monachil, a estudiar los fenómenos que se han producido allí.

La profundidad de la capa movediza es de tres metros. La zona devastada por el alud tiene un aspecto desolador. Centenares de personas quedaron sin hogar.— (U. P.)

GRANADA, 5.— **Ha mejorado la situación** en el pueblo de Monachil, pues el corrimiento de las tierras ha disminuído.— (U. P.)

BILBAO, 5. — **El meteorólogo Arringe** anuncia graves perturbaciones atmosféricas.— (U. P.)

BILBAO, 5. — **Murga, ex-Presidente de la diputación**, ha escrito al Ayuntamiento pidiéndole que organice la conmemoración del cincuentenario del Sitio. La sociedad de Sitio se ha negado.— (U. P.).

MADRID 5.— **El Gobernador encarceló al Director de abastecedores** de carnes, quien insistía en hacer subir los precios y resistiendo las órdenes del Gobernador, quien había decretado la creación de una Junta encargada de depurar la justicia municipal.— (U. P.)

MADRID 5.— **Continúan los temporales** de granizo. Han caído varios rayos. Las calles están cubiertas de nieve.— (U. P.)

MADRID, 5.— **En la sesión que celebrará el Directorio Militar** el Lunes, se designarán gobernadores civiles.— (U. P.)

MADRID, 5.— **Se prepara la expedición de un decreto** para la formación del nuevo censo electoral.—

AUSTRIA

No se ha concedido moratoria a los especuladores

VIENA, 5.— El Ministro de Hacienda, Herr Kienboeck declaró que carecían de fundamento los rumores de una moratoria para favorecer a los especuladores en francos. Agregó que las informaciones relativas a las grandes pérdidas que habrían sufrido los especuladores, son exajeradas.—(U. P.)

GINEBRA, 5.— El Comisario General Zimmermann declaró que no se había pensado concederle moratoria al Austria y que ningún banco vienés se hallaba en la imposibilidad de afrontar compromisos.

ALEMANIA

El acuerdo militar entre Francia y Tchecoslovaquia

PUBLICACION DE UN DIARIO ALEMAN

BERLIN, 5. — El "Hamburger Fremdenblatt" publica un supuesto texto del acuerdo militar entre Tchechoslovaquia y Francia, para el evento de un ataque en conjunto contra Alemania y asegura que los ejércitos polaco y tchecoeslovaco juntos cooperarían estrechamente a la acción del ejército francés. Agrega que la aviación desempeñaría un papel principal. Asimismo dice el "Hamburger Fremdenblatt que los guarda costa polacos pondrían toda clase de obstáculos al envío de refuerzos rusos a Alemania por la vida marítima, para lo cual la flota polaca tendría su base entre Ongdingen, cerca de Dantzig.

La Prusia Oriental quedaría cortada del resto de Alemania en la línea de Allenstein a Koenibsberg y un cuerpo de ejército por el Oriente estaría listo para una posible ofensiva contra Baviera. Este cuerpo de ejército obraría en conexión con otro cuerpo de ejército francés, que iría contra Frankonia y la línea del Main. El objeto de tal ofensiva sería la unión de las tropas aliadas de Francia y Tchechoslovaquia. — (U. P.)

BERLIN, 5.— **El Gobierno del Estado de Wurtemberg** presentó su renuncia.— (U. P.)

BERLIN, 5.— **El Gobierno rechazó el aumento de los salarios** de los obreros ferroviarios, arguyendo la mala situación económica. Se teme la huelga.— (U. P.)

Quintín Romero en Nueva York

Los redactores deportivos estiman que tiene manos demasiado pequeñas para Dempsey. —Romero peleará probablemente con Floyd Johnson el 2 de Mayo.

NUEVA YORK, 5. — Quintín Romero, acompañado de su manager señor Echeverría y de su entrenador M. Paul Gasquet visitó Madison Square con cuyos dirigentes se entrevistó, posando además para varios fotógrafos.

Su manager declaró que tiene la intención de iniciar seriamente su entrenamiento desde el Lunes.

Los redactores deportivos, comentando el aspecto de Romero, insinúan la posibilidad de que tenga rastros de sangre araucana. Uno de los más autorizados ha hecho el siguiente comentario sobre la persona del boxeador chileno: "Parece ser un buen peleador pero no tan notable como se le ha anunciado. Tiene manos pequeñas, demasiado pequeñas para Dempsey." —(U. P.)

NUEVA YORK, 5. — Es probable que Romero se medirá con Floyd Johnson el 2 de Mayo pues, según se anuncia extraoficialmente. Johnson ha declarado estar dispuesto a la pelea.— (U. P.)

NUEVA YORK, 5.— Vicentini proyecta trasladarse al famoso campo de entrenamiento de Freddie Welsh, en Nueva Jersey, con el objeto de prepararse para el encuentro con Pal Moran que según se asegura, se verificará en Madison Square Garden el 1.o de Mayo.

Entrevistado Quintín Romero, hizo las siguientes declaraciones:

"Yo pelearé con cualquier competidor que me pongan al frente, siempre que tenga una capacidad reconocida. No deseo pelear con Wills hasta después de su match con Firpo. Si Wills triunfa, entonces estaré listo para medirme con él. Mis deseos en todo caso, son el de pelear con Firpo aquí en los Estados Unidos".

Mr. Igoe, en el "World", asegura que Jack Renault es posible que se mida con Romero en Madison Square el 9 de Mayo próximo.

Respecto a si Jack Dempsey participará en más de una pelea en la actual estación, apesar de la llegada de las estrellas boxeriles latino-americanas, de Carpentier, etc., etc., es algo que aun no se ha decidido.

Los pesos pesados y los promotores aguardan con ansiedad la primera pelea de Quintín Romero y esperan que ella demostrará que el campeón chileno es lo suficientemente capaz para sostener encuentros con los boxeadores de primera línea de los Estados Unidos. Se considera que si Romero en su primera presentación obtiene buen éxito, rapidamente será promovido a los primeros sitios del boxeo, pero si fracasa en las pruebas preliminares, tendrá muy pocas espectativas de enfrentarse alguna vez con Firpo o con Dempsey, ya que las actuales eliminaciones están encaminadas a presentarle al campeón mundial los mejores pesos pesados para el mes de Setiembre próximo.

Vicentini, por su parte, asegura haber progresado desde que dejó los Estados Unidos, lo que se considera esencial si desea derrotar a Pal Moran, que es uno de los hombres más duros de su clase. Si lo vence, la barrera principal que se levanta entre Vicentini y el campeón mundial, Benny Leonard, quedará allanada.

Johnny Shugrue sigue aun peleando, pero parece que ha hecho muy pocos progresos desde su encuentro con Vicentini. (U. P.)

El Gobierno presentaría datos erróneos sobre el déficit

BERLIN 5.— Helferrich ha acusado al Gobierno de presentar erróneamente la situación financiera en sus informes oficiales y dice que, en lugar del déficit de 487.000.000 de marcos oro que figura en los datos del Gobierno, él ha calculado que asciende solamente a 209.000.000 desde la inauguración del marco renta.

Sin embargo termina, mitigando su propia declaración: "La revelación de este error no debe dar lugar a que se crea que todo va bien actualmente". — (U. P.)

Reducción de tarifas ferroviarias

BERLIN 5.— La comisión de tarifas de los ferrocarriles, las reducirá respecto de las carnes congeladas. Los reaccionarios se oponen a esta medida.— (U. P.)

La Donación para el Hospital Español de Valparaíso

Se sorteará entre los erogantes para allegar fondos para la construcción del Hospital la suma de $ 1.500,000.00. Habrá un premio mayor de $ 1.000,000.00, la cantidad más grande asignada en el país en sorteos de esta naturaleza, como un solo premio. Los preparativos para la colecta. Se verificará en Julio del presente año.

En una de nuestras ediciones pasadas informamos de un modo detallado a nuestros lectores acerca de la iniciativa de la Sociedad Española de Beneficencia de Valparaíso de construir un Hospital en la Avenida Argentina y de las gestiones que se hacían con el objeto de allegar fondos para llevar a feliz término esta empresa de grande importancia para la colectividad.

Desde el punto de vista de los intereses propios de la colectividad española, esta obra de aliento y de beneficio social vendrá, como se ha dicho, a llenar una sentida necesidad, pues como es del dominio público, los hospitales de la ciudad no son suficientes para contener a cuantos solicitan sus servicios, y en general el nuevo hospital va a llenar una función amplia en el sentido de socorrer también a las clases menesterosas chilenas de la población, para lo cual se ha dispuesto en los planos la construcción de una sala especial que llene este noble y altruista fin.

La construcción del Hospital, con sus dependencias e instalaciones costará cerca de dos millones de pesos, y los fondos recolectados todavía son insuficientes y están lejos de alcanzar la suma indicada. Sólo los terrenos adquiridos en la Avenida de las Delicias han costado más de medio millón de pesos, en los cuales hay que ejecutar trabajos de reconstrucción que demandarán subidos gastos.

UNA COLECTA PUBLICA

En estas circunstancias, la Sociedad Española de Beneficencia ha acordado verificar en todo el país una colecta, en la cual las erogaciones que dé el público darán derecho a adquirir un boleto para un gran sorteo, en el que figura un premio mayor de **1.000.000 de pesos**. El sorteo se efectuará en Valparaíso el 26 de Julio del presente año y en total se sorteará la suma de 1.700.000 pesos.

Sin duda que se trata del sorteo más importante que se ha hecho en el país, por la liberalidad de los premios y la enorme cantidad asignada al premio mayor. Llama también la atención el hecho de que se trate de un sorteo eminentemente nacional, pues los premios y los beneficios de la colecta quedarán en el país.

Reviste este hecho especial importancia, tratándose de sorteos, pues como se sabe, por este capítulo salen todos los meses del país grandes sumas de dinero que se restan a la economía nacional sin la menor retribución. En este caso se trata de 8.000.000 de pesos destinados, una parte, como hemos dicho, para acometer una obra social de inmensos beneficios para la colectividad, y la otra, para distribuirla conforme a los dictados de la suerte entre los que se interesen por contribuir a esta altruista obra de amor y de justicia.

Sólo los sorteos que verifica la Universidad de Concepción tienen en nuestro país un significado semejante al que realizará la Sociedad Española de Beneficencia. Se trata en ambos casos de obras de trascendencia, de beneficio social que contribuyen al adelanto y al progreso del país, acometidas por personas desinteresadas que sólo miran los altos intereses públicos y son, además, empresas de iniciativa privada que en estos días de pobreza nacional, contribuyen a la realización de muchos nobles afanes postergados desde hace años a causa de esta penuria económica.

Los recibos para el sorteo han sido ya lanzados al público, y de la acogida que se les dispense dependerá el éxito de la obra. Gran parte de la esperanza y del optimismo que han puesto los organizadores del Hospital Español de Valparaíso en llegar pronto a convertir en realidad su iniciativa de progreso y amor humano, reside en el éxito que alcance esta donación.

En realidad, ninguna obra social merece ser acogida con más entusiasmo que la construcción de este hospital, y en este sentido parecería difícil hallar quién no quiera aportar su concurso a su realización, pues, además de cumplir con ello un deber de solidaridad social tiene la expectativa por delante de salir favorecido en el sorteo.

LOS PREPARATIVOS PARA LA DONACION

Según se nos ha informado, los trabajos para organizar esta gran colecta se hacen con toda actividad, y últimamente se les ha dado un gran impulso. Se encuentran ya a disposición del público los recibos que darán derecho a tomar parte en el sorteo, y la Sociedad Española de Beneficencia ha distribuído en todo el país circulares y noticias acerca de las condiciones en que se realizará la donación.

Estima el Directorio de la Sociedad, que en Chile como en otros países suramericanos donde las colectividades españolas han logrado, por los mismos procedimientos, construir hospitales que llenan una necesaria y noble función social, en Valparaíso, donde no sólo los españoles sino que todos sus habitantes han dado muestras de su espíritu altruista y fraternal, esta iniciativa será retribuída con creces y en corto tiempo habrán sido recogidos por el público todos los recibos de la donación.

Construyendo obras de esta naturaleza es, además, la única forma práctica de trabajar por que España y las Repúblicas americanas de habla española se unan por vínculos sólidos, en el mor de sus intereses e ideales comunes.

MEXICO

Posible empréstito privado en los Estados Unidos

MEXICO, 5.—Se anuncia que el Embajador de los Estados Unidos, Mr. Warren, ha conferenciado con el señor Pani respecto de las posibilidades de un empréstito privado americano a México.—(U. P.)

Obregón cree que las elecciones serán tranquilas

MEXICO, 5.—El Presidente Obregón ha declarado a los representantes de la prensa que, indudablemente, las elecciones serán tranquilas.—(U. P.)

ESTADOS UNIDOS

LOS AVIADORES OBLIGADOS A POSTERGAR SU PARTIDA

SEATTLE 5.— El mal estado del tiempo y las noticias que se reciben de reinar una lluvia torrencial y un fuerte viento en Vancouver obligarán probablemente a los aviadores a postergar su salida.—(U.P.)

SEATTLE 5.— El tiempo se despejó a las 7.45 A. M. Los aviadores intentaron por tres veces consecutivas, infructuosamente, elevarse. Los mecánicos creen que los aparatos van demasiado cargados de gasolina y que será preciso alijerar los antes de partir.—(U. P.)

SEATTLE 5.— Después de seis tentativas infructuosas para elevarse los aviadores declararon que el motor de uno de los aviones funcionaba mal, de suerte que era imposible partir hoy.— (U. P.)

ROMA 5.— **Carlos Piazza**, Asesor de la Administración Municipal de Milán, presidió la delegación que fué a Londres a estudiar la cuestión de las carnes congeladas. Declaró que la investigación demostraba que los precios de los frigoríficos independientes de Sur América eran mayores que los precios del trust y por tal razón las condiciones de los independientes eran inconvenientes.— (U. P.)

Los boxeadores y las relaciones entre Norte y Sur América

NUEVA YORK, 5.—Mr. Mc Geehan, en un artículo que se publica en "The Tribune Herald" profetiza que el constante aumento en el intercambio de boxeadores suramericanos y de los Estados Unidos, hará mucho más por mejorar las relaciones de Norte América con los países del Sur que la diplomacia.

La actuación de Mr. Daugherty

WASHINGTON 5. — El Senador Wheeler estima que por lo menos se necesitarán dos meses más de audiencias públicas en el caso de Daugherty y agregó Mr Wheeler:

"A pesar de que tenemos abundantes pruebas listas, cada día nos trae otras novedades que no podemos dejar de examinar".

El proyecto de inmigración

WASHINGTON 5. — El senador Mr. Johnson, encareciendo la aprobación de su proyecto de inmigración declaró que seiscientos mil rusos, trescientos mil italianos, y setecientos mil polacos que desean venir a los Estados Unidos han pedido pasaportes.—(U. P.)

En 1928 habrá elección de gobernador en Puerto Rico

WASHINGTON 5. — El Comité de Territorios del Senado acordó, por unanimidad, informar favorablemente el proyecto que concede a los portorriqueños el derecho de elegir su gobernador, por medio de elecciones locales en 1928.

El proyecto será enmendado en forma que permita al Presidente suspender al Gobernador, por causa justificada, y a la Legislatura portorriqueña declararlo en interdicción.— (U. P.)

BRASIL

A la conferencia algodonera de Viena

RIO JANEIRO, 5. — Ha sido designado el señor Pablo Moraes Barros, para representar al Brasil en la Conferencia Internacional algodonera que se celebrará en Viena en el próximo mes de Junio. (Agencia Americana).

Festejos a la misión italiana

RIO JANEIRO, 5. — El Embajador de Italia, señor Badoglio, ofreció una gran recepción, en la cual presentó a los miembros de los Comités de recepción al Embajador especial, señor Giurati y a los oficiales y miembros de la misión italiana que viene a bordo del Crucero "Italia". La fiesta resultó imponente.

El Comité italiano de prensa, que viaja en el "Italia", invitó a los periodistas cariocas a una recepción, a bordo, que se efectuará mañana Domingo.

Hoy, a las 4 P. M., el Embajador señor Giuratti, presentará en Perópolis, sus credenciales al Presidente de la República. Giuratti viste uniforme facista.— (Agencia Americana).

INCIDENCIAS ESTUDIANTILE

OPINION DE UN ESTUDIANTE

La crónica estudiantil de "La Nación", del Miércoles pasado, nos trajo por primera vez al conocimiento de las últimas incidencias estudiantiles con un despliegue de inquietud que hacía presagiar una gravedad que el curso de los acontecimientos ha desmentido.

La misma crónica a que nos hemos venido refiriendo, alude también en términos inquietantes a las nuevas bases de incorporación en vigencia en nuestro Instituto. No creemos que sea aquí, donde los bachilleres que han sabido sacar un ligero provecho de sus humanidades, puedan quejarse de encontrar "las máximas dificultades posibles". Pero sí, podemos afirmar que esta parte del nuevo Reglamento, — que refleja en no pequeño grado las aspiraciones de los estudiantes de pedagogía, — y cuya legalidad se nos dice no cabe poner en duda, ya que su vigencia será debidamente autorizada por el Consejo de Instrucción, — economizará a los rechazados el dispendio inútil de energías que significa un año escolar perdido; dará a los nuevos cursos una homogeneidad de preparación que no podrá menos de ser beneficiosas para los alumnos aceptados, y lo que es más apremiante, contribuirá a solucionar el problema gravísimo de la existencia de un centenar de profesores jóvenes para quienes el Estado no tiene aún plazas disponibles. Así, en el período de exámenes último, (Diciembre de 1923 a Marzo de 1924), obtuvieron sus títulos en el Instituto Pedagógico 136 alumnos, de los cuales 11 son profesores de inglés, 36 de castellano y 28 de Ciencias Naturales. Y para estos 186 jóvenes que esperan en la inacción un puesto de trabajo, el Estado hasta ahora
dido ofrecer más que un
plazas!

El año último, al ampa
guo sistema de puerta am
venes, llenos de fe en el
saron a los primeros años d
rentes asignaturas. El n
promovidos alcanzó sólo
alumnos, es decir, el 34 o
de repetir el curso o aba
sóla consideración de lo q
para la economía y prog
nal la pérdida anual de
cida suma de energías p
una facilidad que en el
tal, justifica, pues, plenam
lección en este estableci
versitario. — (Firmado)
Bunster, vice-presidente de
Estudiantes de Pedagogía"

La Imprenta "La Re
y su 6.o aniversa

A mediodía de hoy
un gran almuerzo en la
señor Marcelo Porta, en
que ofrece el señor Fra
nejo, propietario de la Im
República", a todos su
en celebración del 6.o ani
su fundación.

EL TONICO MAS PODEROS

Y EL MAS ECONOMICO

Para no sentir el frío insuperable. Las 24 bo
llas valen sólo $ 12. Envase extra.

Compañía de Cervecerías Unidas

Sociedad Anónima Chilena

TELEFONO ING. 3116. — NACIONAL 162

Continúan las Grandes Liquidaciones de mercaderías de invierno en la "TIENDA SAN JUAN"

CALLE PUENTE 552 (FRENTE AL CORREO)

Para dar cabida a las grandes remesas que están por llegar, liquidamos UN MILLON DE PESOS.

GRAN saldo de gamuzas de lana para abrigos, valor $ 22, ancho 140, metro. . . . . $	12.90
GAMUZAS de lanas finísimas para abrigos, metro a. . . $	15.50
GAMUZAS, clase extra para abrigos, ancho 150, metro a$	17.80
GAMUZAS Jacquar, lindos colores, metro a. . . . . . .$	23.50
DUVETINAS para trajes y abrigos todos colores, a . .$	25.00
FELPAS de seda labradas y lisas, imitación piel a $ 75, 80, 90, 100 y metro a. . . . . $	120.00
FELPAS de seda para abrigos todos colores, metro a. . $	48.00
FELPAS de seda, Nutria, para capas y abrigos, metro a. . $	68.00
FELPAS de lana para abrigos, todos colores, metro a. . . $	38.50
PILOTINAS de lana, varios colores, metro a. . . . . . .$	37.60

ASTRAKANES de seda para capas y abrigos, $ 45, 50, 60, 70 y metro. . . . .$	80.0
PAÑUELOS de rebozo de pura lana en 20 colores, tamaño grande, réclame a. . . . .$	14.5
SOBRECAMAS acolchadas, tamaño grande y en rico satín floreado a. . . . .$	20.0
TERCIOPELO de seda para sombreros a. . . . .$	15.0
PAÑOS Sedán de pura lana para trajes y abrigos, ancho 145, metro a. . . . .$	10.0
PAÑOS nacionales a precios de Fábrica.	

LOS PRECIOS SON FIJOS Y AL CONTADO

RICARDO GARCIA Y Cía.

VALPARAISO

(DE NUESTROS CORRESPONSALES)

Preparándose para el mal tiempo

La Gobernación Marítima de Valparaíso ha impartido las órdenes del caso para que se alisten todos los elementos que se emplean en el Invierno cuando ocurren temporales. El Lunes será echado al agua, después de haber recibido importantes reparaciones, el bote salvavidas que tan útiles servicios presta en el Invierno.

Movimiento marítimo

Ayer llegaron:
El Arauco, de Caleta Buena.
El Loreto, de Amberes.
Ayer salieron:
El Orcoma, para Liverpool.
El Alba, para Arica.
El América, para Arica.
El Saint Jean, para Hamburgo.
El Río Claro, para Iquique.
Hoy sale:
El Chile, para San Antonio.
El Lunes 7 llegan:
El Ares, de Hamburgo.
El Lucerie, de Calcutta.
El Chiloé, de Punta Arenas.
El Huasco, de Guayaquil.
El Río Bueno, de Iquique.

El "Buenos Aires"

Ayer fondeó en Valparaíso el vapor "Buenos Aires" procedente de Barcelona.

En este vapor venía el señor Jorge Concha Henríquez, Adicto Civil de la Legación del Ecuador en Santiago.

De Iquique y Antofagasta venían el ingeniero señor W. H. Friedrichs, el abogado señor Alberto Cavero, el Cónsul señor Carlos A. Garland, el señor Arturo Humeres, el señor Emilio Díaz Ossa y la señorita Amelia Espinoza Pica.

A Europa

Como lo informamos en nuestra edición anterior, en la tarde de ayer zarpó el "Orcoma" que llevaba 172 pasajeros de primera, es decir, todos sus camarotes totalmente ocupados.

Con este motivo, se notó en los muelles extraordinario movimiento de familias que concurrían a despedir a los distinguidos viajeros.

A la enorme lista que publicamos ayer, debemos agregar al señor Alejandro Valdés Cuevas, señora Ana Anderson de Valdés Cuevas y sus hijos Elena y Ana, que tomaron pasajes a última hora, con destino a La Pallice.

El Cuerpo de Bomberos de Valparaíso hará una gran colecta

Ha principiado a circular entre las familias más destacadas de Valparaíso, una carta-circular del Cuerpo de Bomberos de este puerto, solicitando ayuda para una colecta.

El Almirante Fontaine

Se encuentra en Santiago, agregado al Ministerio de Marina, el almirante de nuestra Armada, señor Agustín Fontaine.

Movimiento salitrero

La Asociación de Productores de Salitre realizó ayer en la mañana las siguientes ventas para la entrega de este mes:

Vendido en Valparaíso, ley 95%, entrega Abril 1.o, precio 21|-.	10,160
Vendido en Valparaíso, ley 95%, entrega Abril 8, precio 21|-.	5,080
Vendido en Valparaíso, ley 95%, entrega Abril 16, precio 21|-.	20,320
Total de esta circular. .	35,560
Vendido hasta la Circular N.o 160, inclusive. . .	20.276.862
Total.	20.312,422
A este total hay que agregar:	
Autorizado para embarcar a The Lautaro Nte. Co. Ltd.	507,760
Vendido por Compañías exalemanas para entrega en el año 1923|1924 (500 toneladas).	5,060
Total.	20.825,242
Más:	
Exportación de las oficinas no Asociadas desde el 1.o de Julio de 1923 hasta el 31 de Marzo de 1924	712,726
Total.	21.537,968

El Encargado de Negocios del Brasil en Bolivia

En la combinación trasandina de ayer se dirigió al Atlántico para seguir a Río Janeiro, el señor Félix Bocayuva, Encargado de Negocios del Brasil en La Paz.

El honorable señor Bocayuva hace uso de una licencia.

La electrificación enemiga del sentimentalismo

En las pizarras de aviso de la Estación del Puerto, se colocó ayer un aviso por el cual se advertía al público que con motivo de la electrificación de la 1.a Zona, quedará estrictamente prohibido subir a los coches a despedir a los viajeros, lo que sólo se permitirá en los andenes.

Don Luis Izquierdo

En el expreso de la mañana de ayer llegó a Valparaíso el señor Luis Izquierdo.

Como se sabe, el señor Izquierdo contraerá matrimonio el 12 del presente, fecha en que se dirigirá a Europa a bordo del "Aconcagua".

Receptor de Mayor Cuantía de Valparaíso

La Corte de Valparaíso ha fijado para la audiencia del Jueves próximo la recepción de exámenes a los oponentes al cargo de receptor de mayor cuantía de este puerto, vacante por el fallecimiento del señor Carlos Navarrete.

Hasta ayer en la tarde se habían presentado 30 candidatos para este cargo.

El fin de un ruidoso proceso

Desde hace años se seguía en uno de los juzgados del crimen de Valparaíso un ruidoso proceso motivado por varias escrituras firmadas por la señora Teresa Cerveró de Santa María, escrituras que favorecían a uno de sus hijos y que eran impugnadas como falsas por otros de ellos.

Ayer se ha dado término a este proceso que motivó una controversia de prensa que costó la enorme suma de 30,000 pesos en remitidos de diarios.

La sentencia declara legítimas dichas escrituras, sobreyendo en el proceso.

Importante negociación molinera

Se ha finiquitado en este p[illegible] la venta de los grandes molinos que la sucesión del, señor Carlos Alvarez Condarco poseía en San Carlos al señor Augusto Bruna.

La transacción se ha hecho por una elevada suma.

Práctico de Corral

La Dirección del Territorio Marítimo ha nombrado práctico del puerto de Corral al señor Oscar Bello M.

El señor Bello es capitán de 1.a clase de la Marina Mercante.

GUIA DE DESPACHADORES DE ADUANA

CASTRO y ANDREWS
Facilidades en derechos de Aduana.
Serrano 22.— Casilla 732
VALPARAISO
COLIN L. CAMPBELL
Bandera 620. — SANTIAGO

Pretot Fontaine y Cía.
Blanco 951. — Casilla 32
VALPARAISO

HERNAN VIGIL
VALPARAISO
Agente General de Aduanas
SERRANO 169

Pedro Santibáñez
SERRANO 69. — CASILLA 200
VALPARAISO

Wessel, Duval y Cía.
Se encargan de: EMBARQUES Y DESCARGAS MARITIMAS, DOCUMENTACIONES RESPECTIVAS, SEGUROS Y DESPACHOS ADUANEROS.

Aguayo & Billwiller
Casilla 1331 Tel. Ing. 3427
VALPARAISO
Agentes comisionistas en general
DESPACHOS DE ADUANA, EMBARQUES Y DESEMBARQUES
JOSE M. AGUAYO G.
Agente autorizado de Aduana
PRAT 258 — VALPARAISO

AVISOS DE VAPORES

Compañía Trasatlántica de Barcelona
(VAPORES-CORREOS ESPAÑOLES)
Línea Sud-Pacífico
El magnífico vapor
BUENOS AIRES
de 10.000 toneladas de desplazamiento, saldrá de Valparaíso para ESPAÑA el Sábado 12 de Abril, con escalas en:
Antofagasta, Iquique, Arica, Mollendo, Callao, Guayaquil, Balboa, Colón, Pto. Colombia, Curacao, Pto. Cabello, La Guayra, Ponce, San Juan de Pto. Rico, Tenerife (Canarias), Cádiz y Barcelona
Acepta pasajeros y carga para dichos puertos.
También admitirá pasaje entre los puertos chilenos mencionados.
Esmerada atención y excelente alojamiento y trato para los pasajeros de 1.a, 2.a y 3.a clase.
Para fletes, pasajes y demás informes, dirigirse a los Agentes:
MARTINEZ, VELASCO y Cía.
Cochrane 653 — Casilla 898
— Valparaíso —
LUEJE, NIETO y Cía.
Agustinas 869 — Cas. 3984
— Santiago —
Ab.-11

The Royal Mail Steam Packet Company
SERVICIO RAPIDO DE — LUJO DESDE — Buenos Aires a Europa
PROXIMAS SALIDAS DE LOS AFAMADOS VAPORES A.

"ARLANZA"	14,930 toneladas,	17 de ABRIL
"AVON"	11,000 toneladas,	1.o de MAYO
"ALMANZORA"	15,500 toneladas,	15 de MAYO
"ARAGUAYA"	10,530 toneladas,	22 de MAYO
"ANDES"	15,620 toneladas,	29 de MAYO
"ARLANZA"	14,930 toneladas,	12 de JUNIO

PROXIMAS SALIDAS DE LA LINEA D.
"DEMERARA" . . 11 de Abril — "DARRO" . . 9 de Mayo
"DESEADO" . . 23 de Mayo — "DESNA" . . 6 de Junio
Rebajas en boletos de ida y vuelta con descuento adicional para familias. Hay camarotes de 1, 2 y 3 camas, y también combinaciones de departamentos de lujo con baño privado y toda clase de comodidades.
Viajes de llamada desde varios puntos de Europa, Siria y Turquía.
The Pacific Steam Navigation Company
CASILLA 536.— SANTIAGO. — AGUSTINAS 1017
SUB-AGENTES: Compañía Expreso Villalonga y Compañía Transportes Unidos

GRACE LINE
"SANTA LUISA", 16 DE ABRIL
Saldrá de Valparaíso, a las 1 P. M.
Gran rebaja en los precios de pasajes a Nueva York.
PROXIMAS SALIDAS
"SANTA TERESA", Abril 30
"SANTA ANA", Mayo 14.
"SANTA ELISA", Mayo 28.
SOLICITEN PORMENORES DE LOS AGENTES:
Grace y Cía. (Chile) S. A.
HUERFANOS 1087. — SANTIAGO

Compañía Sud Americana de Vapores
Vapor "ACONCAGUA"
OPORTUNIDAD PARA TURISTAS
Este transatlántico zarpará para Talcahuano el Lunes 7 de Abril, a las 10 A. M., con escala en San Antonio. Regresará de Talcahuano el Miércoles 9 para estar en Valparaíso el Jueves 10 en la tarde.
El valor del pasaje en primera clase a San Antonio es de $ 50.00. A Talcahuano, $ 150.00 y $ 225 el viaje de ida y vuelta.
WESSEL, DUVAL & CIA.
(AGENTES)
HUERFANOS ESQ. MORANDE
CIA. DE TRASPORTES UNIDOS
(SUB-AGENTES)
ESTADO ESQ. DELICIAS
Ab.-8

P. S. N. C.
VAPORES PARA EUROPA
ORTEGA . . 19 Abril 1 P. M.
ORITA . . . 3 Mayo 1 P. M.
OROPESA 24 Mayo 1 P. M.
Para Antofagasta, Mejillones, Iquique, Arica, Mollendo, Callao, Balboa, Cristóbal, Habana, Coruña, Santander, La Rochelle, La Pallice y Liverpool.
El "ORITA" no tocará en Iquique.
El "ORTEGA" tocará extra en Jamaica.
VAPORES PARA NUEVA YORK
BOLETOS DE IDA Y VUELTA
Essequibo 23 de Abril
Ebro . . . . 21 de Mayo
Essequibo 18 de Junio
1 P. M.
Para Antofagasta, Iquique, Arica, Mollendo, Callao, Salaverry, Paita, Balboa, Cristóbal, Habana y Nueva York.
The Pacific Steam Navigation Company
SANTIAGO: Agustinas 1017 — VALPARAISO: Calle Blanco
SUB-AGENTES EN SANTIAGO: Transportes Unidos, Estado esquina Delicias; Expreso Villalonga, Agustinas 840.

Soc. Anón. Com. Braun & Blanchard
SERVICIO DE VAPORES
CHILOE
De VALPARAISO, el 8 de Abril, para: COQUIMBO, HUASCO, CALDERA, TALTAL, ANTOFAGASTA, TOCOPILLA, IQUIQUE y ARICA.
Potrerillos
De VALPARAISO, el 9 de Abril, para: ANTOFAGASTA, en derechura.
Magallanes
De VALPARAISO, el 9 de Abril, para: SAN ANTONIO, TOME, TALCAHUANO, CORONEL, CORRAL, PUERTO MONTT, CASTRO y PUNTA ARENAS.
SANTIAGO
AUGIER, BENAVIDES y Cía.
Bandera 180
VALPARAISO
BLANCO 957-959
Teléf. Inglés 2747, Nacional 261

Compañía Sud-Americana DE VAPORES
SERVICIO DIRECTO RAPIDO A NEW YORK
en 18 días, con escala en Antofagasta, Iquique, Callao, Payta y Cristóbal, PROXIMAS SALIDAS
"ACONCAGUA" Sábado 12 de Abril, a la 1 P. M.
"TENO" Sábado 10 de Mayo, a la 1 P. M.
EL PASAJE A NUEVA YORK VALE 250.00 DOLARES EN PRIMERA CLASE Y 110.00 EN INTERMEDIA; A CRISTOBAL, 150.00 Y 65.00 DOLARES, RESPECTIVAMENTE
SERVICIO A GUAYAQUIL
con escalas en Coquimbo, Antofagasta, Gatico, Tocopilla, Iquique, Caleta Buena, Arica, Ilo, Mollendo, Chala, Pisco, Tambo de Mora, Callao, Salaverry, Pacasmayo, Eten, Pimentel, Payta y Guayaquil, PROXIMAS SALIDAS:
"HUASCO" Viernes 18 de Abril, a las 4 P. M.
"IMPERIAL" Viernes 2 de Mayo, a las 4 P. M.
SERVICIO A PIMENTEL
con escalas en Coquimbo, Huasco, Caldera, Chañaral, Taltal, Antofagasta, Iquique, Pisagua, Arica, Ilo, Mollendo, Lomas, Pisco, Cerro Azul, Callao, Huacho, Supe, Huarmey, Casma, Samanco, Chimbote, Salaverry, Pacasmayo, Eten y Pimentel. PROXIMAS SALIDAS:
"MAPOCHO" Viernes 11 de Abril, a las 4 P. M.
"CACHAPOAL" Viernes 25 de Abril, a las 4 P. M.
TARIFA REDUCIDA EN LOS PASAJES DE CAMARA DE LAS LINEAS A GUAYAQUIL Y PIMENTEL, ENTRE PUERTOS CHILENOS: ANTOFAGASTA, $ 125; IQUIQUE, $ 171; ARICA, $ 192
Al solicitar un pasaje es indispensable la presentación del certificado de vacuna
WESSEL DUVAL & Cía.
Huérfanos esq. Morandé, Agentes
COMPAÑIA TRANSPORTES UNIDOS
Estado esquina Delicias, Sub-Agentes

INFORMACIONES DEL INTERIOR

(DE NUESTROS CORRESPONSALES)

TACNA

Llega el Barón von Stegel

(De nuestro corresponsal, por telégrafo)

ARICA 5.—Por el tren internacional de hoy llegó procedente de La Paz, el Barón von Stegel, Ministro de Alemania ante el Gobierno boliviano. Se embarcará para su patria, haciendo uso de licencia, en el vapor "Rhodpis", el Martes próximo.

Para elegir nuevo Directorio

(De nuestro corresponsal, por telégrafo)

ARICA 5.—Próximamente se reunirá la Asamblea Radical, con el objeto de elegir el nuevo directorio y designar los delegados ante la Junta Central.

Reformas técnicas a las Escuelas

(De nuestro corresponsal, por telégrafo)

ARICA 5.—Se comenta favorablemente la serie de reformas técnicas que ha empezado a introducir en las Escuelas, el Visitador de Educación señor Vicente Riquelme, distinguido pedagogo que ha dirigido un curso de perfeccionamiento pedagógico para el personal docente con notable éxito.

Don Francisco Sancristóbal va a Santiago

(De nuestro corresponsal, por telégrafo)

ARICA 5.—Por el mismo tren que el señor Ministro alemán, llegó el secretario de la Legación chilena en La Paz, señor Francisco San Cristóbal, quien seguirá hoy mismo viaje a Santiago a bordo del vapor "Ortega".

Personería jurídica

(De nuestro corresponsal, por telégrafo)

ARICA 5.—La sociedad obrera Franke Julian, de socorros mutuos, aprobará hoy sus estatutos, a fin de conseguir personería jurídica.

TARAPACA

Llegan los señores Briones Luco

(De nuestro corresponsal, por telégrafo)

IQUIQUE, 5.—Hoy llegaron los hermanos señores Briones Luco. Fueron recepcionados por el señor Intendente de la Provincia, Amengual, por destacados miembros de la sociedad y la política. El objeto de su viaje se relaciona con la elección de los candidatos radicales para municipales.

El representante chileno a la Royal Society

(De nuestro corresponsal, por telégrafo)

IQUIQUE, 5.—El Martes se dirigirá a Europa el corredor de comercio señor Alfredo Phillip, acompañado de su esposa la señora Martha Cisternas de Phillip. Visitarán las principales ciudades del Viejo Mundo.

El señor Phillip, representará a la Sociedad Protectora de Animales de Chile, en la celebración del aniversario de la Royal Society de Animales de Londres, y en el Congreso Universal Sanitario, que se efectuará en la misma capital.

Ambos actos asumirán trascendencia mundial. El primero será presidido por el Príncipe de Gales y los delegados ante el aniversario de la Royal Society serán recepcionados por el Duque de York.

La sociedad los despidió con brillantes reuniones.

Un industrial salitrero en viaje a Santiago

IQUIQUE, 5.— Hoy se ha dirigido a Santiago, el industrial salitrero señor Luis Urriticoechea, quien va a contraer matrimonio con la señorita Laura Echevarría, de la sociedad santiaguina.

LINARES

Llega Monseñor Rücker

LINARES 4. — Monseñor Martín Rucker Sotomayor, Iltmo. Obispo y Gobernador Eclesiástico de Chillán, llegó a esta ciudad. Las numerosas personas que fueron a recibirlo lo acompañaron hasta la Iglesia Matriz, donde les dirigió la palabra, ofreciéndoles sus servicios. Se hospeda en la Casa Parroquial.

ÑUBLE

Seis mil seiscientos niños inscritos

CHILLAN 4. — Hasta la fecha se han inscrito en la secretaría de la Junta Comunal de Educación, seis mil seiscientos niños; cifra que supera a la del año anterior en seiscientos cuatro.

Nuevo Directorio de la Asociación de Comerciantes

CHILLAN 4. — La Asociación de Comerciantes de Chillán, ha elegido, el nuevo directorio que regirá para el año 1924, el que está compuesto de los siguientes señores: presidente, don Natalio Loza; secretario, don Domingo Martínez Rioseco; tesorero, don José del Carmen Lagos; directores, señores: José Mateo González, Arnaldo Duvanchell, Zacarías Astica, Eudoro Baeza, Urbano Duboscq y Ramón Contreras.

Comisión Revisora, de Cuentas, señores: Jorge Roeschmann, Edegio Fuentes y Víctor M. Vergara.

Suplentes, señores: Francisco A. Mella y Otto Schaffer.

Reprimiendo el cuatrerismo en la región

CHILLAN 5. — El nuevo Prefecto de policía, señor Stuardo, ha dictado recientemente varias medidas tendientes a reprimir el cuatrerismo en la región. Al efecto, ha ordenado que el personal a sus órdenes aprese a todo individuo que aparezca negociando o conduciendo animales, sin tener en su poder los respectivos comprobantes que acrediten su procedencia. Puesta esta práctica en vigencia, se logró detener a cuatro individuos que conducían 19 vacunos, de los cuales no supieron dar datos concretos, sobre su procedencia, y demás, por lo que fueron incomunicados hasta que se establezca si las sospechas que se tienen son efectivas o no.

TALCA

Las comisiones receptoras de sufragios

TALCA 5.—Hoy se reunieron las comisiones receptoras de sufragios para las elecciones municipales que se verificarán el 13 de los corrientes. El acto se verificó sin novedad.

Acuerdo de la Municipalidad

TALCA 4.—En su última sesión la I. Municipalidad acordó emprender judicialmente la cobranza de deudores morosos por el capítulo de pavimentación procediendo además, a nombrar el electricista del Teatro Municipal.

El Intendente se ausenta

(De nuestro corresponsal, por telégrafo)

TALCA 5.—El señor Intendente de la Provincia, don Manuel Maldonado, partió a Lebu, haciendo uso de feriado. Lo reemplazará en su cargo mientras dure su ausencia, el secretario de la Intendencia, señor Adriano Iturriaga.

El puente sobre el Lircay en malas condiciones

(De nuestro corresponsal, por telégrafo)

TALCA 5.—El puente sobre el río Lircay se encuentra en tan malas condiciones, que ofrece un serio peligro para el tráfico. Tanto las carretas, coches y gente de a caballo, verifican al paso por el río, en vista del peligro.

La totalidad del piso del puente se encuentra agrietado. Sería conveniente que las autoridades se ocuparan del asunto, ya que el Invierno se acerca y crece el río, y dejará una gran población aislada.

El Teatro Municipal inicia con éxito la temporada

TALCA 5.—El Teatro Municipal ha iniciado la temporada con gran éxito. Todas las funciones se ven muy concurridas por la sociedad y el pueblo.

VALDIVIA

"La fraternidad" cumple 39 años

(De nuestro Corresponsal, por Telégrafo)

VALDIVIA 5. — Los diarios locales rememoran el aniversario de "La Fraternidad", señalando la obra de bien social desarrollada por esta institución durante los treinta y nueve años de existencia que lleva. Este aniversario se solemnizará con la distribución de diplomas de honor a los siguientes socios, señores: Nolasco Cárdenas, Delfín Mena, Zoilo Agüero, Pedro Duarte, Julio Ehrenfierld, Rudecindo Alderete, Amador Aranclbia, Antonio Mancilla y José Loreto.

Esta noche se realizará un gran baile organizado por la Sociedad de Socorros Mutuos Unión y Protección de Señoras, y mañana habrá un gran banquete con la asistencia de las autoridades locales y miembros de la prensa.

Terna para la Corte

(De nuestro corresponsal, por telégrafo)

VALDIVIA 5.—La Corte formó hoy la siguiente terna: secretario, judicial, notario, receptor de mayor cuantía de Castro, a los señores Leonidas del Canto, Héctor Mena y Víctor Espejo, respectivamente.

Grandes perjuicios que acarrea el incendio del molino Pohl

VALDIVIA 5.—En el incendio declarado en el molino Pohl de Loncoche, se quemaron cuatro mil sacos de trigo y tres mil de avena. Además, fué destruído el dínamo que generaba la luz para la población.

Las Compañías de Seguros comprometidas, son: La Protectora, con sesenta mil pesos; La Industrial, con cincuenta mil pesos; La York Shiae, con sesenta mil pesos; La Fénix Insurance, con sesenta mil pesos.

Este siniestro constituye un gran perjuicio público para la extensa zona comprendida entre Loncoche, Villarrica, Chesque y Huiscapi, ocupada por numerosos colonos. Loncoche quedó sin luz.

Nuevas maestras de tercera clase

(De nuestro corresponsal, por telégrafo)

VALDIVIA, 5.— Trece maestras de tercera clase rindieron exámenes satisfactorios para obtener la propiedad de su empleo.

Veintiuna rindieron satisfactoriamente sus exámenes para incorporarse al servicio en calidad de profesoras de tercera clase.

Tiempo amenazante

(De nuestro corresponsal, por telégrafo)

VALDIVIA, 5.— Se nota mal estado atmosférico, y el tiempo durante el día ha estado amenazante.

Visitando los servicios de Correos y Telégrafos

(De nuestro corresponsal, por telégrafo)

VALDIVIA, 5.— Se encuentra en ésta el señor Marcos Ramírez, quien viene comisionado por la Dirección de Correos y Telégrafos a visitar los diferentes servicios. Se manifiesta satisfecho de las observaciones practicadas en Valdivia. Esta tarde se dirigirá a Puerto Varas de donde se seguirá viaje a Puerto Montt, regresando hacia el Norte y visitando los principales centros telegráficos.

En conmemoración de la Batalla de Maipo

(De nuestro corresponsal, por telégrafo)

VALDIVIA 5.—Hoy se izó el pabellón nacional en la Escuela Normal, y al efectuarse esta ceremonia, los alumnos cantaron el Himno Patrio, en conmemoración a la batalla de Maipo.

Don Tomás Mancini visita las fábricas

(De nuestro corresponsal, por telégrafo)

VALDIVIA, 5.— El caballero italiano don Tomás Mancini, ha visitado los principales establecimientos industriales y fábricas, quedando gratamente impresionado.

Esta noche dictará una conferencia en el Centro Español, sobre el estado de las economías e industrias de su patria, abarcando el tópico referente a las actividades industriales y comerciales de Italia en los países extranjeros.

Vuelos acrobáticos por Figueroa y Gerbeth

(De nuestro corresponsal, por telégrafo)

VALDIVIA, 5.—Los aviadores señores Clodomiro Figueroa y Gerbeth volaron al mediodía de hoy, a fin de interesar al público para que acuda a las volaciones que efectuarán esta tarde en el Stadium El Laurel.

Hombre prevenido vale por dos
Este es un sabio y antiguo proverbio, que si todos los hombres lo tuvieran presente se evitarían muchas de las dificultades que experimentan.
Nosotros le aconsejamos se prevenga contra las enfermedades que generalmente se desarrollan en esta época del año, tonificándose con
Pangaduol
LABORATORIO FRANCIA
que es el mejor preparado a base de Aceite de Hígados de Bacalao.
Pídalo en todas las buenas Boticas.
DEPOSITARIOS:
VALENZUELA Y TORRES
SAN ANTONIO 673

Fundos Vendo
ORDENES NUEVAS Y EXCLUSIVAS
FUNDO CERCA DE VIÑA DEL MAR.— Espléndido de 620 cuadras, de las cuales 180 son regadas abundantemente, 100 cuadras de rulos buenos para siembras y 350 más o menos de cerros cultivables y pastosos. Buenas casas habitación, bodegas, galpones, posesiones para inquilinos. Hay potreros con trébol rosado y suelo listo para sembrar alfalfa. Tiene deuda hipotecaria. PRECIO: $ 850,000.
EN SANTIAGO.— Lado Quilicura, 60 cuadras planas regadas y apotreradas, buenas para todo cultivo intensivo, con casas habitación, posesiones para inquilinos, etc., etc. Tiene deuda hipotecaria. PRECIO: $ 250,000.
COLCHAGUA.— 170 cuadras, suelo de primera clase, cerca de estación, con 30 cuadras viña, buenas casas habitación, administración, bodegas y posesiones para inquilinos. Abundantemente regadas. Tiene deuda hipotecaria. PRECIO: $ 800,000.
COLCHAGUA.— 140 cuadras planas regadas, muy buenos terrenos, casa-habitación con parque, galpones, posesiones para inquilinos y se encuentra próximo a estación. Tiene deuda hipotecaria. PRECIO: $ 440,000.
RAMAL DE MELIPILLA.— 2.000 hectáreas planas rulo., con buenas casas habitación, todo apotrerado con malla de alambre, muy bueno para ovejería y siembras, al lado estación. Deuda hipotecaria, $ 150,000. PRECIO: $ 600,000.
RENAICO.—Espléndido fundo 1.000 hectáreas planas regadas, con grandes plantaciones de álamos y pinos, espléndido para siembras de chacarería y engordas de animales. Buenas casas habitación, posesiones de inquilinos, galpones, etc., etc. Deuda hipotecaria, $ 260,000. PRECIO: $ 1.000,000.
BENJAMIN UNDURRAGA L.
HUERFANOS 1059.— CASILLA 752

En Estilo Colonial
OFRECEMOS A USTED
CARROS DE TE, MESAS, SILLAS, SILLONES, LAMPARAS, PISOS, PORTA - ABRIGOS, PARAGUEROS, etc.
LA TORNERIA
"EL CONDOR"
CONDOR 1380. — TELEFONO N.o 270 (PARQUE)
Suc. J. Tixier Z.

LUNES 7, MARTES 8 Y TODA LA SEMANA

RESTANTE EMPIEZA LA SEGUNDA BARATURA DEL AÑO CON UNA EXTRAORDINARIA OCASION DE COMPRAR ARTICULOS DE PRIMISIMA CALID

PUESTOS EN VENTA A PRECIOS MARCADOS MUY ESPECIALMENTE PARA ESTOS DIAS DE GRAN VENTA

AGRADECEREMOS PRESTAR ATENCION EN LA LISTA DE ALGUNOS ARTICULOS QUE ABAJO DETALLAMOS PARA CONVENCERSE DE LA ENORM VENTAJA QUE OFRECE NUESTRA CASA EN ESTOS DIAS DE BARATURA.

SECCION PAQUETERIA.—

LANA para tejer a palillo, paquete de 50 gramos	$ 12.—
PALILLOS para tejer, importados, par	0.40
TIJERAS para bordar, c|u	2.—
TIJERAS grandes de acero, buena clase, c|u	2.40
HILO zurcir mercerizado, en caja especial, la caja	1.80
BROCHES presión blancos o negros, docena	0.10
HORQUILLAS honduladas, finas, paquete grande, paquete	0.30
HORQUILLAS Ilusión, negras o rubias, la caja	0.30
ALFILERES de gancho en acero fino, la caja	0.25
PEINETAS para peinar, clase buena, c|u	2.40
PEINETAS especial para peinados melena, c|u	0.80
CINTA lavable fina especial para ropa, pieza de 10 mts. a $ 8.50, 6.50	3.50
EXTRAFORT buena clase, negro o blanco, la pieza	1.60
TOURNIQUETS pura seda, 5 gramos, c|u	0.40
SERVILLETAS de papel alta fantasía, el ciento	2.—
HILO mercerizado para tejer, ovillo	0.80
CROCHET acero para tejer, c|u	0.20
AGUJAS para coser, para ciegas, paquete	0.20

Y una infinidad de saldos a precios de baratura.

SECCION ARTICULOS VARIOS.—

FUNDAS para cama pespunte calado en buena tela, c|u	$ 2.80
FUNDAS para cama pespunte calado en tela extra, c|u	4.—
SABANAS imitación hilo 180 x 300, c|u	24.—
SABANAS imitación hilo 200 x 300, c|u	26.—
SERVILLETAS adamascadas inglesas, de algodón, c|u	1.40
SERVILLETAS de algodón, italianas, clase buena, c|u	1.60
SERVILLETAS de algodón, italianas, clase superior, c|u	1.70
SERVILLETAS adamascadas imitación hilo, c|u	2.—
SERVILLETAS adamascadas clase superior, c|u	2.40
SERVILLETAS adamascadas clase inmejorable, c|u	2.60
SERVILLETAS adamascadas de hilo italiano la mejor, c|u	7.40
PAÑOS de mano felpado para colegiales, c|u	2.20
PAÑO de mano felpudo clase buena, c|u	3.20
PAÑOS de mano felpudo clase mejor, c|u	3.60
VISILLOS lindos dibujos, clase buena, el par	7.—

Y ADEMAS un gran surtido en cortinas y stores a precios de baratura.

SECCION ARTICULOS PARA SEÑORAS.—

MEDIAS de hilo, de color o negras, clase buena, par	$ 6.—
MEDIAS de hilo, de color o negras, clase buena con cecha, c|u	7.60
MEDIAS muselina engras calidad extra, par	7.40
MEDIAS de velo finísimo, negras, blancas o de colores, par	7.60
GUANTES negros de hilo buena clase, par	2.80
GUANTES negros de hilo calidad finísima, par	4.40
GUANTES colores de hilo calidad muy fina, par	3.20
GUANTES imitación gamuza, clase muy buena, en negro, blanco o color, par	2.20
GUANTES gamuza, todos colores Mosqueteros, par	6.40
GUANTES gamuza (Perrin) legítimos, par	$ 16.—
PAÑUELITO blanco de mano pespunte, c|u	0.50
PAÑUELO color alta fantasía, c|u	1.90
" seda alta novedad pintado a mano, c|u	6.80
" blanco bordado en color, última moda, la caja con 6 pañuelos	8.40
" color última moda, caja con 6 pañuelos, la caja	14.—
" blancos fino bordado, caja con 6 pañuelos, la caja	14.40
" alta novedad con punta color, c|u	1.—
PARAGUAS de seda, clase corriente, c|u	40.—
" de algodón buena clase, c|u	25.—
GUANTES mosquetero cabritilla Gran Moda, Perrin, par	34.—
" mosquetero cabritilla Gran novedad, Perrin, par	34.—
" mosquetero gamuza, lo más fino, Perrin	34.—

SECCION PERFUMERIA.—

ESENCIA L'Origan Coty envase de lujo, frasco	$ 42.—
ESENCIA L'Origan Coty envase corriente, frasco	29.—
ESENCIA Paris Coty, frasco	38.—
ESENCIA L'Or Coty, frasco	38.—
ESENCIA Stix Coty, frasco	38.—
ESENCIA Lexceur Coty, frasco	38.—
ESENCIA Lilas Pourple Coty, frasco	33.—
ESENCIA Ambreine Coty, frasco	22.—
ESENCIA Lily Parfum Geroud, frasco de lujo, frasco	36.—
ESENCIA Florise de Ruby, frasco elegante, frasco	32.40
ESENCIA Douce Réverie de Gubert, frasco	33.20
ESENCIA Mon Rêve Dore Gubert, frasco	30.40
ESENCIA Ruby perfume surtido, frasco corriente, frasco	5.—
LOTION del Dr. Marengo, frasco de lujo, frasco	8.90
LOTION del Dr. Marengo, frasco corriente, frasco	6.40
CREME Oatine, frasco grande, frasco	7.—
CREME Oatine, frasco chico, frasco	3.50
CREME Luxor, frasco grande, frasco	7.50
BRILLANTINA en pasta Royal Vinolia para el pelo, la caja	2.50
BRILLANTINA líquida en aceite perfumada, frasco	3.50
ESENCIA Lubin frasco grande perfume surtido, frasco	18.—
POLVOS talco clase fina, perfumes surtidos, caja	2.50
POLVOS Primiale perfume surtido, caja	1.50
POLVOS Satinine importado, caja chica, caja	0.60
JABON fluido hiel de vaca frasco grande, frasco	5.—
POLVOS dentífricos Royal Vinolia, frasco grande, frasco	2.50
JABON Pears legítimo, pan	1.90
JABON flotante para baño, clase inmejorable, pan	1.20
JABON suavisador perfumado caja 3 panes, la caja	2.80
JABON Primial Glicerine estilo Pears perfumado, caja 3 panes	2.80
JABON Flor D'Italia, caja 12 panes, la caja	3.80
JABON Castilla puro importado el pan	0.50

SECCION ENCAJES Y BORDADOS.—

ORILLA bordada pieza de 4 1|2 mts. ancho 003 cts, la pza.	$ 2.50
ORILLA bordada pieza de 4 1|2 mts. ancho 005 cts, la pza.	2.70
ORILLA bordada pieza de 4 1|2 mts. ancho 8 cts., la pza.	3.20
ORILLA bordada pieza de 4 1|2 mts. ancho 10 cts., la pza.	5.60
ENCAJE a bolillo legítimo de 4 1|2 mts. ancho, 1 ct., la pza.	1.80
ENCAJE a bolillo legítimo de 4 1|2 mts. ancho 2 cts., la pza.	2.60
ENCAJE a bolillo legítimo de 4 1|2 mts. ancho 3 cts., la pza.	2.80
ENCAJE a bolillo legítimo de 4 1|2 mts. ancho 4 cts., la pza.	3.50
ENCAJE a bolillo legítimo de 4 1|2 mts. ancho 5 cts., la pza.	6.50
ENCAJE Valencien pieza 4 1|2 mts. ancho 2 ctms., la pieza.	1.50
ENCAJE Valencien pieza 4 1|2 mts. ancho 3 ctms, la pieza.	2.70
ENCAJE Valencien pieza 4 1|2 mts. ancho 3 1|2 Cts., la pieza.	2.90
ENCAJE Valencien pieza 4 1|2 mts. ancho 4 Cts., la pieza.	3.20
ENCAJE Valencien ancho pieza 4 1|2 mts. ancho 10 Cts., la pieza	6.70
ENCAJE Valencien ancho pieza 4 1|2 mts. ancho 12 Cts., la pieza	6.90
ENCAJE Valencien ancho pieza 4 1|2 mts. ancho 8 Cts., la pieza	6.70
ENCAJE Valencien ancho pieza 4 1|2 mts. ancho 6 Cts., la pieza	5.40
APLICACION valencien especiales para ropa blanca y para adornos a $ 2.60, 1.80, 1.50 el metro y	1.—
ENCAJE en punto para adornos a 3.40, 2.60, 1.80, 1.50 y	1.—

Y muchos saldos en adornos y encajes, vueols de gasa recorte fantasía todo a precio de baratura.

SECCION ROPA BLANCA

CAMISA de día fileteada en buena tela, c|u	$ 5.—
CAMISA bordada, dibujos nuevos c|u	7.—
CAMISA bordada clase fina, tela extra, c|u	8.50
CAMISA bordada y calada a mano finísima, c|u	8.50
PANTALONES fileteados en buena tela, c|u	5.—
PANTALONES bordados, dibujos nuevos, c|u	7.—
PANTALONES bordados, clase muy fina, c|u	8.50
CAMISA dormir en buena tela bordada, c|u	15.—
CAMISA dormir, calidad extra, bordada, c|u	18.50
CAMISA dormir bordada y con encajes, c|u	18.50
CAMISA dormir y con aplicaciones, c|u	20.—
COMBINACION Corpiño-enagua bordada, c|u	16.50
COMBINACION Corpiño-enagua bordada extra, c|u	20.—
COMBINACION Corpiño-enagua bordada y calada, c|u	20.—
COMBINACION Camisa-pantalón bordada, c|u	11.—
CALZON de yersey blancos y color, c|u	6.80
CORPIÑO bordado a mano, clase fina, c|u	8.—
CORPIÑO bordado a mano, clase extra, c|u	8.—
DELANTAL corto con encajes en buena tela, c|u	8.—
DELANTAL blanco para servicio, c|u	4.—
SABANAS 1|2 hilo con pequeño deshilado, 2x350, c|u	45.—
JUEGO de ropa blanca, 4 piezas, en rica batista bordada, c|u	56.—
JUEGO de ropa blanca, 4 piezas, bordada más fina, c|u	63.—
JUEGO de ropa blanca, 4 piezas, bordada clase extra, c|u	70.—
JUEGO de ropa blanca, 4 piezas, bordada y con aplicaciones, c|u	84.—
JUEGO de ropa blanca, 4 piezas, bordada en rica batista de hilo, c|u	140.—
JUEGO de ropa blanca, 4 piezas, bordada en rica batista de hilo extra, c|u	168.—
JUEGO de ropa blanca, 4 piezas, bordada en rica batista de hilo más fino, c|u	200.—

Y MUCHOS otros saldos en Ropa Blanca que estarán en venta a precios de baratura desde el Lunes.

SECCION GENEROS

TERCIOPELO inglés, doble ancho, la mejor clase, surtido completo en colores, metro	$ 36.—
TERCIOPELO Chifon de seda, doble ancho, todos colores, metro	36.—
GAMUZA francesa, ancho 1.30, la mejor calidad, todos colores, metro	26.—
PAÑO Brusela para abrigo, ancho 1.40, todos colores a elegir, metro	24.—
VIYELA listada en muchos colores, metro	7.80
PAÑO para carpeta, verde o granate, ancho 1.80, metro	18.—
GENERO de cuadro para ropa de lluvia, ancho 1.40, metro	35.—
MANTAS para viaje, calidad muy fina, c|u. a $ 90, 80 y	70.—

ADEMAS, muchos saldos en géneros y retazos.

SECCION MODAS

UN SALDO en batas de vestir, a elegir, c|u	$ 80.—
UN SALDO en trajes sastre, a elegir, c|u	100.—

SECCION ARTICULOS PARA HOMBRES

HOJAS "Gillete" envueltas en papel vaselinado, docena	$ 8.60
HOJAS "Ever Ready", paq. 1|2 doc., paquete	4.—
MAQUINA "Gillete", estuche completo con 3 hojas, c|u	11.80
MAQUINA afeitar "Ever Ready", estuche completo con 8 hojas, c|u	8.—
NAVAJAS de afeitar, la mejor marca "Solingen", c|u	9.—
TACITAS de metal para jabón, c|u	0.70
ESPEJO inquebrable, especial para viajes, c|u	3.—
NAVAJA de seguridad la más práctica, c|u	12.—
HISOPO para el jabón, clase fina, c|u	3.—
POLVOS Talco especial para la barba, caja	2.50
CINTURONES de goma "Maratón", lo mejor, c|u	3.40
CALCETINES en algodón de color, par	1.40
CALCETINES en algodón, color negro, par	1.90
CALCETINES en algodón, clase superior, par	3.40
CALCETINES de hilo con flecha calada, colores, par	4.40
CALCETINES de hilo mercerizado, calidad extra, par	4.00
CALCETINES de hilo italiano con flecha calada, par	5.60
SUSPENSORES clase buena, par	3.—
SUSPENSORES clase buena, con elástico, par	3.40
SUSPENSORES President, legítimo, par	4.70
LIGA de hilo mercerizado, estilo Paris, par	2.50
LIGA de seda todos colores, a elegir, par	5.00
LIGA President legítima, par	3.50
PAÑUELOS blancos de algodón pespunte calado, c|u	0.80
PAÑUELOS blancos, imitación hilo, c|u	0.90
PAÑUELOS blancos de seda, tamaño grande, c|u	4.—
POLAINA de paño importada, todos colores, par	12.—
POLAINA de paño inglés, clase extra, par	18.—
GUANTES café de cuero, par	13.—
GUANTES de cuero afranelado lo mejor, par	33.—
GUANTES de gamuza todos colores, par	18.—
GUANTES de lana afranelada, par	8.—
GUANTES imitación gamuza, clase buena, par	6.40
PARAGUAS de algodón, buena clase, c|u	12.—
PARAGUAS de algodón, clase, lo mejor, c|u	14.40
PARAGUAS de seda inglés, clase buena, c|u	56.—
PARAGUAS de seda, clase lo mas fina, c|u	70.—

Y MUCHOS otros saldos de mercaderías que estarán desde el Lunes en venta a precios de baratura.

SECCION ARTICULOS RELIGIOSOS

IMAGENES surtidas de 10 ctms. altura, c|u	$ 1.30
IMAGENES surtidas de 34 a 37 ctms. altura, c|u	3.95
IMAGENES surtidas de 43 a 50 ctms. altura, c|u	6.60
IMAGENES surtidas de 60 a 65 ctms. altura, c|u	15.90
IMAGENES surtidas de 85 ctms. altura, c|u	45.50
IMAGENES surtidas de 1.15 mt., c|u	105.—
ROSARIOS negros, c|u $ 0.40, la gruesa	$ 54.—
ROSARIOS color, c|u $ 0.70, la gruesa	60.—
ESCAPULARIOS surtidos, c|u $ 0.30, la gruesa	30.—
MEDALLAS de San Benito, c|u $ 0.20, la gruesa	8.40
MEDALLAS surtidas, c|u $ 0.10, la gruesa	7.20
VINAJERAS, el juego	18.—
DETENTES para puertas, c|u	1.50

NOTA.—Estos artículos no se cambian ni se devuelven.

INVITAMOS ESPECIALMENTE A NUESTRA DISTINGUIDA CLIENTELA A VISITAR ESTA NUEVA SECCION.

SECCION MENAJES.—

PLANCHAS económicas N.os 2, 3 y 4 desde c|u	$ 10.—
SARTENES de fierro pulido en varios tamaños desde c|u	2.—
CERA preparada para lustrar pisos, en cajas desde 1|2 K. y 1 K. c|u	3.—
PAÑOS para pisos, c|u	1.60
ESCOBILLONES para lustrar pisos (chanchos), c|u	12.50
JUEGOS de lavatorio fierro enlozado decorados con 7 piezas, juego c|u	130.—
CAFETERAS lata 2, 4, 6 y 8 tazas desde, c|u	1.50
TETERAS ESTAÑADAS fondo plano 18c, 20c y 22c desde c|u	6.50
CUCHILLOS para cocina de 5' 6' 7' 8' 9' 10 11' 12' desde c|u	2 60
MAQUINAS para picar carne "Universal" c|u	12.50
ANAFES "Express", c|u	3.50
BETUN para calzado negro y amarillo caja, c|u	0.50
AZADERA fierro negro en varios tamaños desde c|u	2.50
PALAS para basuras pintadas c|u	2.—
PALMATORIAS fierro enlozado c|u	2.—
CUCHARONES de aluminio, c|u	3.—
ESPUMADERAS de aluminio, c|u	2.—
LAMPARAS de carburo desde, c|u	4.—
ISOPOS para lavar pisos c|u	3.50
TARROS líquido para limpiar bronce "Chi-Namel" desde c|u	1.30
CUCHILLOS para cocina c|u	0.45
CUCHILLOS para pelar papas, c|u	0.60
CUCHARITAS níquel para té, c|u	0.50
TENEDORES de aluminio, c|u	0.60
CEDAZOS crin 30c. averiados, c|u	1.50
TABLAS para limpiar servicio, c|u	1.20
LADRILLOS para limpiar servicio, el pan	0.60

SECCION PLAQUEES.—

JARROS plaqué para agua en dos pzas., c|u	32.50
JARROS plaqué para agua en 1 pza., c|u	45.—
JARROS plaqué clase extra, c|u	50.—
VASOS y laques para colegiales, c|u	6.—
VASOS y laques para colegiales con oreja, c|u	10.—
AZUCAREROS de plaqué, c|u	15.—
MANTEQUILLERAS de plaqué, c|u	15.—
TETERAS plaqué, c|u	20.—
CUCHARAS alpacca para mesa c|u	2.50
TENEDORES alpacca para mesa, c|u	2.50
CUCHARITAS para té, c|u	1.50
AGUAMANILES de plaqué con platillo, c|u	25.—
ANILLOS plaqué para servilletas con figuras, c|u	6.50
ANILLOS alpacca para servilletas, c|u	4.—
PORTA CUBIERTOS plaqué con figuras, c|u	2.50
PORTA CUBIERTOS niquelados lisos, c|u	1.50
DESPERTADORES marca americana, c|u	17.50
CUCHILLOS para mesa, mango metal, c|u	3.—
CUCHILLOS para postre mango metal, c|u	2.50
CUCHILLOS para mesa "Universal", c|u	1.80

SANITARIOS.—

Sala de baño compuesta de un baño fierro enlozado con 2 llaves, revalse y desague (en pequeña avería), un calentador a gas de cobre pulido o un califont a leña, un lavatorio de patente con dos llaves y soporte de fierro, un toallero, un piso laque y un termómetro para baño al bajo precio de	$ 950.—
W. C. completo con estanque 18 litros taza de loza inglesa blanca y tapa barnizada	135.90
TOALLERO laqué, c|u	5.90
PORTA papel higiénicos	4.50
ESPEJOS biselados con marco laqué	36.50
JABONERAS niqueladas para borde baño	16.50
JABONERAS niqueladas para pared	15.50
REPISAS de cristal con soporte niquelado	18.50

ADEMAS hay, artefactos de insuperable calidad como ser: Silenciosos doble descarga con tapa de celuloide. Califones automáticos "Vesuvius" y Lavatorios de mármol con una y dos tazas, etc., etc.

ELECTRICIDAD.—

CALENTADORES de imersión muy prácticos para agua, leche, etc.	$ 18.50
ANAFES eléctricos de 2 calorías	39.50
PLANCHAS eléctricas a $ 49.50, 35 29, 26.50 y	10.50
LAMPARAS niqueladas con pantallas del mismo metal	22.50
LAMPARAS flexibles de níquel para escritorio	37.50
TETERAS eléctricas a	59.50
TAPONES de 4, 6 y 10 amp.	0.40
CADENA de bronce para lámpara, metro	9.50
CADENAS bronceadas, metro	3.90
LAMPARAS de colgar desde	39.50

SECCION LOZA Y CRISTALERIA.—

PLATOS hondos y extendidos loza doble a, c|u	$ 1.60
PLATOS postre, c|u	1.30
PLATOS postre colores surtidos desde, c|u., $ 1 a	1.50
TAZAS para té porcelana doble, c|u. a	2.10
TAZAS para té porcelana doble c|u. a	2.40
TAZAS para té porcelana loza ingl, c|u	1.80
TAZAS para cafe porcelana loza ingl., c|u	1.40
SERVICIO para té 4 piezas porcelana con dorado	30.80
SERVICIO para mesa c| 83 piezas lindos dibujos	330 —
SOPERAS oval de loza desde $ 9 a	28 50
GUISEROS oval de loza inglesa 7.20 a	9.90
ENSALADERAS loza inglesa desde 2.10 a	8.80

ADEMAS tenemos: lecheros azucareros, asafates de porcelana, salseras de loza y bacinicas con tapa, etc., etc.

FLOREROS de loza c|u a	2.—
TAZAS calderas colores surtidos, c|u	1.40

TENEMOS un lindo y variado surtido de floreros de loza inglesa a precios muy bajos.

VASO para agua c|u. a	1.—

VASOS para vino cristal cortado, c|u

VASOS para cerveza, c|u

VASOS americanos, c|u

COPAS para vino lisas, c|u

COPAS para agua, c|u

COPAS para vino blanco c|u

COPAS para licores, c|u

COPAS para vino cristal cortado, c|u

AGUAMANILES lisos, c|u

AGUAMANILES grabados, c|u

PORTA cubiertos de vidrio y cristal desde

PLATILLOS para dulce a

TENEMOS además un variado surtido de galleteras, azucareros, Compoteras, ensaladeras, botellas para velador, exprimidores para limón y muchos otros artículos casi regalados.

SERVICIOS de copas con 96 piezas marca Vals Lambert, Con las siguientes piezas: 12 copas champaña, 12 copas para agua, 12 para vino tinto, 12 para vino blanco, 12 para oporto, 12 para licor, 12 vasos ponche, 1 quesera, una dulcera, una compotera, una tortera, un jarro para agua, una botella para vino, 2 botellas para agua, 4 aguamaniles con platillo, todo en

SERVICIO copas con 80 piezas, grabadas, en

SERVICIO copas con 80 piezas, liso, en

NOTA.—Estos artículos de liquidación no se cambian ni se devuelv

SECCION COMESTIBLES

Por segunda vez ponemos en liquidación los artículos de esta Secció precios rebajadísimos. Damos una pequeña lista de algunos de ellos falta de tiempo para detallarlos todos. Invitamos especialmente a nue distinguida clientela a visitar esta Sección donde encontrará artículos 1.a calidad a precios de verdadera ocasión:

AZUCAR pan de primera, kilo

AZUCAR gr. de primera, kilo

AZUCAR gr. de segunda, kilo

AZUCAR flor, kilo

ARROZ de primera, kilo

ARROZ carolino, kilo

ARROZ italiano, kilo

TE Superior Chino en paquete 1 lib., libra

TE Sin igual Chino en paq. 1 lib., libra

TE para familia en paq., 1 lib., libra

TE aromático en paq., paquete

TE Pe Koe a granel de primera, kilo

TE Ceylan a granel, kilo

TE Superior a granel, kilo

CAFE Costa Rica tostado, kilo

CAFE Guayaquil, kilo

CAFE Brasil, kilo

CAFE tostado molido, kilo

ACHICORIA molida

SEMOLA, kilo

FIDEOS, kilo 1.—

HARINA flor, kilo

HARINA legumbre surtida, paquete 1|2 kilo, libra

POROTOS burritos, kilo

POROTOS caballeros, kilo

ACEITE Panisello en latas de un litro

ACEITE Bau en latas de 2 litros, lata

ACEITE italiano en latas de 1 litro, litro

ACEITE B. Guiso en latas de 1 litro, lata

ACEITE B. Guiso en latas de 10 litros lata

ACEITE Betus en botellas de 1 litro, lata

ACEITE Medallo en botellas de 1 litro, botella

PIMIENTA molida en frasco, frasco

MOSTAZA francesa legítima, frasco

SALSA inglesa legítima, frasco

CEBOLLITAS en escabeche, frasco

PICKLES con cebollitas

AJI dulce para color, kilo

AJI picante para color, kilo

CHARQUI de primera

CHARQUI molido, kilo

BACALAO sin espinas

QUESO mantecoso, kilo

QUESO duro para rayar, kilo

QUESO Parmesano, kilo

CIRUELAS secas, kilo

CALAMARES en lata, lata

PATE de Foie importado, lata

PATE de Foie nacional, lata

ARVEJAS finas en latas, lata

ARVEJAS corrientes en latas, lata

POROTITOS verdes partidos, lata

CHAMPIGNONES, tarro

TOMATES natural, tarro

SALSA de tomates, tarro

DURAZNOS al jugo, tarro

MERMELADA surtida de membrillo y manzana, tarro

SARDINAS españolas, latas de 400 gramos, lata

SARDINAS españolas, latas de 200 gramos, lata

SARDINAS españolas, latas de 150 gramos, lata

SARDINAS americanas, lata

SALMON Mariposa, tarro

SALMON rosado, tarro

SALMON Chum, tarro

LANGOSTAS, tarro

LENGUAS de Cordero, tarro

CHORITOS de Calbuco, tarro

CENTOLLAS, tarro

ERIZOS, tarro

MANZANAS secas, tarro

HUESILLOS, kilo

GUINDAS secas, kilo

MANTECA en lata de 10 libras, lata

GRASA Frai Vento en latas de 10 libras, lata

GRASA Frai Vento en latas de 5 libras, lata

GRASA Frai Vento en latas de 40 libras, qq.

QUAKER en tarros de 1 kilo, tarro

QUAKER en paquetes de 2 libras, paquete

SAL fina en frascos, frasco

SAL fina, kilo

JABON para lavar, barra grande, barra

JABON inglés Sollaite, caja

JABON Luz, caja

SODA para lavar, kilo

AZUL en paquetes de 1 libra, libra

Un verdadero regalo como reclame por orden de la fábrica dur nuestra liquidación; se obsequiará a nuestros clientes los afamados res "Guillermo Ebert" reconocidos por todo el mundo como los mej licores y Tónicos al ínfimo precio y único de (Botella grande) $

ANISSETE EBERT
MENTA EBERT
KUMMEL EBERT
TONICO EBERT
NARANJA EBERT
CURACAO EBERT

LOS SEIS AFAMADOS LICORES.

NO DEJE DE APROVECHAR

LICORES NACIONALES.—

OPORTO Superior, la botella

ANIS del Mono, la botella

COGNAC Tónico, la botella

PISCO de Elqui Pastilla, la botella

PISCO Añejo del Huasco, la botella

LICORES IMPORTADOS.—

VERMOUTH Cinzano, la botella

OPORTO Premiado, la botella

ANISETE Cusinier, 1 litro

APERITAL Cusinier, 1 litro

MENTA y Anisete Bools, 1 litro

ANIS Superior, botella

JEREZ Pálido, botella

AMER Picon, botella

FERROQUINA Besleri, botella

FERNET Bronca, botella

COGNAC de 1 estrella, botella

COGNAC de 2 estrellas, botella

COGNAC de 3 estrella, botella

WHISKY escocés, botella

PIPERMINT Get Freres, botella

CREMA de Curacao, de Cacao, de vainilla y de chocolate

CHARTREUSE de 1 litro

BENEDICTINE, botella

VINOS franceses blanco y tinto de todos los tipos desde $ 20 la botella

CHAMPAÑA importada de las principales marcas francesas desde de $ 32 la botella

VINO quina

ANISETE Bordeux

MENTA

BITTER

ANIZADO

CHAMPAÑA La Cisterna

SIDRA CHAMPAÑA

VINO Lontué la botella desde

GINGER-ALE la botella

COGNAC de la Quinta N.

NOTA. — ROGAMOS A NUESTRA CLIENTELA APROVECHAR LOS BUENOS PRECIOS EN PROVEERSE DE MERCADERIA QUE HEMOS PUESTO EN VENTA A PRECIOS SIN PRECEDENTES EN LAS BARATURAS.

FRATELLI CASTAGNETO - Alameda esq. San Martín

EN EL UNION CENTRAL

LA COMPAÑIA DE ARTE RUSO DEBUTO ANOCHE

Es difícil calificar, mejor dicho catalogar este género de arte teatral que nos presenta la compañía Duvan-Torzoff. Por primera vez se lleva a nuestros escenarios un espectáculo como este, de bocetos, de breves y efímeras escenas, pintorescos sketchs en que el humorismo, la gracia y la emoción se confunden bajo un mismo aspecto. Por la técnica y la composición evoca el teatro primitivo de meras sugestiones, pero por el efecto resulta cada cuadro de un arte refinado con una substancia poderosa de talento pictórico y mímico.

No se trata de interpretaciones musicales, ni de ballets; son escenas, cuadros vivos, resurrecciones de momentos o costumbres. Si hubiera que dar un nombre a este arte, sin forzar la realidad, habría de llamarse "Ilustraciones escénicas".

El elemento vivo, la música y la decoración completan el cuadro en un esfuerzo común de expresión teatral. En realidad, uno piensa como no se había llevado antes a la escena este arte tan simple y tan elemental y que da, sin embargo, tanta vivacidad movible a la expresión de los cuadros. Parece un arte íntimo, casi doméstico, realizado para el gozo silencioso de los salones o de los cenáculos. Caracterizan en el caso de la compañía Duvan-Torzoff, este nuevo arte de la escena, una ejecución interpretativa, sobria y formal tanto en lo dramático como en lo humorístico; además, el decorado y la composición pictórica de los cuadros en que hay una evidente armonía de trajes y cartones, dan a cada reproducción una nota rara, sugestiva. Las "porcelanas de Sevres", primer número del programa, evocaron con su solemnidad empolvada, los delicados poemas "au flanc du vase" de Albert Samain; los "soldaditos de madera", la "serenata galante" y "los alegres músicos", escenas de un jovial humorismo. Muy interesantes como evocación "los tres tambores" y "el buen tiempo viejo". Magnífico cuadro realista de la vida rusa "chatuscki", la canción de obreros. Pero lo más singular y más vigoroso en su expresión fué sin duda: "los húsares negros" descripción de un instante dramático ante la inminencia de la batalla. La actitud, la entonación patética del canto, la expresión total del instante, en los rostros y en las voces, exhala, toda la poesía trágica y sombría del asunto.

En suma, ilustraciones llenas de colorido, vivas, de un realismo muy expresivo y sugerente.

La interpretación de estos cuadros permitió destacar a algunos artistas, mencionaremos primero al tenor Gorlansky, de voz vigorosa y de timbre denso y grato. Cantó la canción de "los húsares negros" con una afinada entonación y mucho carácter. Luego se pudo apreciar la hermosa voz de la contralto señora Gorvatt y de la tiple ligera, señorita Tij, que se lucieron con hermosas canciones en el cuadro de los gitanos. Habrá también que mencionar al señor Pique, que ejecutó en la balalaikas típicas, canciones rusas.

Y finalmente ¿cómo no citar el humor del doctor Torzoff, que con sus disertaciones preliminares en cada cuadro hizo reír de buena gana a la sala? El doctor Torzoff, con su figura balzaciana, puso los más joviales y humorísticos comentarios a cada escena.

En suma, un espectáculo delicado, fino, de permanente y viva atracción. Es casi seguro que va a ser el gran espectáculo de la temporada. La concurrencia era selecta y llenaba por completo la sala.

Hoy en vermouth y noche, se repite el programa de estreno.

MATRICULAS UNIVERSITARIAS

SE HAN SOLUCIONADO LAS INCIDENCIAS PROMOVIDAS POR LA RESOLUCION DE RESTRINGIR ESTAS MATRICULAS, POSTERGANDO EL PLAZO DE LA VIGENCIA DEL REGLAMENTO HASTA EL PROXIMO AÑO

El Rector de la Universidad ha seguido con vivo interés las actividades de los estudiantes de Leyes, que tienen por objeto, como se sabe, pedir al Consejo de Instrucción Pública el aplazamiento de la aplicación del nuevo Reglamento, aprobado recientemente para la Escuela de Derecho.

Don Gregorio Amunátegui que se da cuenta exacta de la justicia de la petición estudiantil, ha insinuado la idea de aplazar por un año la vigencia del nuevo Reglamento. De acuerdo con él, los estudiantes, han presentado al Consejo de Instrucción Pública una solicitud en la cual piden este aplazamiento.

Por otra parte, el Rector ha dado orden para que no se restrinja la matrícula en la Escuela de Farmacia.

LA FACULTAD DE DERECHO

Ayer tarde, se reunió la Facultad de Derecho para cambiar ideas respecto a la forma en que se deberán informar las solicitudes que deben tratarse el próximo Lunes, en la sesión del Consejo de Instrucción Pública.

Después de un extenso cambio de opiniones se llegó a un acuerdo para estimar como opinión de la Facultad, la conveniencia de dejar las cosas como en años anteriores, es decir, no aplicándose el Reglamento en el presente año.

Se acordó efectuar los exámenes de Marzo, en los días inmediatamente anteriores a la iniciación de las clases y no a principios de Marzo, como se había hecho hasta la fecha.

Además, se acordó poner en vigencia el nuevo Reglamento en el próximo año escolar.

El Decano señor Ruperto Bahamondes, trasmitirá al Consejo los acuerdos que apuntamos más arriba.

Premio bien repartido

Según carta que tenemos a la vista, el recibo agraciado con el premio de $ 60.000 en el Sorteo de Bonos Pro Universidad de Concepción, fué expedido por la Oficina Montricu de aquella ciudad, y estaba tan fraccionado, que en dicho premio han participado las siguientes personas y en proporción siguiente:

El primer sexto del recibo lo llevaba el señor Augusto Spotke; el segundo quedó en poder del señor Filiberto Montoya; en el tercera llevaban participación los siguientes estudiantes del Liceo de Concepción: señores Humberto Jara, Humberto Henríquez, Samuel Reyes, Armando Poblete, Juan Gras, Domingo Ferrada y Waldemar Baddotz. El cuarto sexto lo adquirió el señor Julio Arredondo y los dos últimos sextos los llevaba el señor Bernardino Cordero.

ida Ud. Vinos

CON ESTA MARCA, QUE SON LOS MAS EXQUISITOS

Santa Hilda

Ordenes:

EYZAGUIRRE N.o 1462

Teléf. Inglés N.o 17 (Parque)

Maxim
RESTAURANT
BAR

ESTABLECIMIENTO MODELO MONTADO CON TODO LUJO Y CONFORT

Servicio especial para banquetes.

Atiende toda clase de Matinées y Matrimonios.

Completo surtido en Pescados y Mariscos.

Precios moderados.

Llame usted al TELEFONO N.o 1972 y atenderemos sus órdenes.

Resérvese temprano un comedor para familias.

PRUEBE HOY NUESTRAS EMPANADAS DE AVE; NO TIENEN RIVAL.

Agustinas 1036

FRENTE AL SAVOY HOTEL.

EXITO FORMIDABLE DE LOS AUTOMOVILES

LINCOLN

FABRICADOS POR LA FORD MOTOR Co.

Los entendidos aprecian las insuperables características de refinamiento y calidad de estos coches.
En el mismo día hemos vendido los dos magníficos automóviles de esta marca que nos quedaban en stock:

Un TOWN CAR, 7 asientos de lujo y

Un SPORT, 5 asientos de gran turismo

Por llegar: UN "LINCOLN" DOBLE FAETON, de 7 asientos.

RECOMENDAMOS A LOS INTERESADOS EN ADQUIRIR AUTOMOVILES "LINCOLN" QUE ADELANTEN SUS PEDIDOS PARA ASEGURAR PREFERENCIA DE ENTREGA.

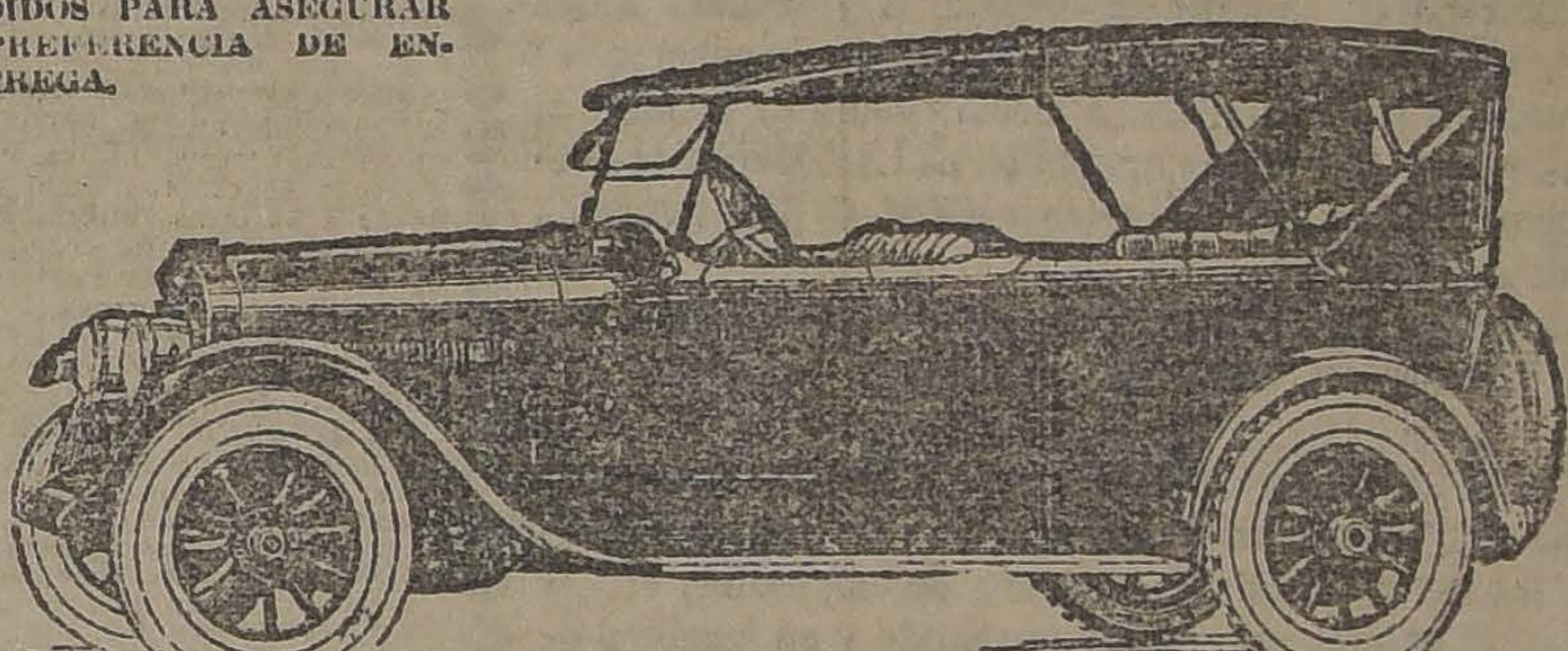

PRECIO

$ 52.000 m|c.

con seis ruedas de alambre equipadas y completas.

Departamento de Automóviles y Tractores

GIBBS & Co.

CATEDRAL 1037 — CASILLA 2197

Para Ganar Dinero, no hay Clave Secreta

¡¡ES CUESTION de OPORTUNIDAD!!

EN «LOS NEGOCIOS»

Hallará cien medios de prosperar

Esta es la revista que reclama Chile desde hace tiempo. — Reflejará la energía nacional, fomentando el progreso

SUMARIO DEL NUMERO 1

—EDITORIAL: Programa de LOS NEGOCIOS.
—LA SITUACION FINANCIERA FISCAL.
—EL ALZA DE LA £ Y EL PRECIO DEL ESTAÑO.
—LA COKERIA Y LA SIDERURGIA EN LEBU.
—ESTADO DE LOS BANCOS MUNDIALES.
—LOS SEGUROS CONTRA INCENDIO EN CHILE.
—LOS BANCOS CHILENOS DESDE 1812.
—NUESTROS HOMBRES DE NEGOCIOS.
—ORGANIZACION DE LA CIA. CHILENA DE NAFTA
—SE HAN CONSTRUIDO 148 MILLONES DE PESOS EN CASAS EN SANTIAGO DURANTE 4 AÑOS.
—POR QUE HAN SUBIDO LAS PROPIEDADES.
—COMO SE DEBE EXPORTAR LA FRUTA CHILENA.
—SI LOS OBREROS TRABAJARAN MAS.
—EL 80% DEL EXITO COMERCIAL ESTA EN LA PROPAGANDA.
—UN REFLOTADOR AUTOMATICO PARA BARCOS.
—CONSEJOS YANQUIS SOBRE EL SALITRE.
—BOLETIN OFICIAL DE LA DIRECCION DE IMPUESTOS INTERNOS.

INFORMACIONES

—Grandes obras en construcción.
—PROPUESTAS PUBLICAS y particulares.
—Ofertas y Demandas del extranjero.
—Remates de terrenos magallánicos y salitreros.
—El Cambio, el Oro, los Metales, etc., durante Marzo.
—CARGA COMERCIAL llegada a Santiago durante Marzo.
—Cotizaciones bursátiles durante Marzo.
—Cotizaciones comerciales durante Marzo.
—Exportación e Importación, Sociedades nuevas, Acuerdos, Citaciones, Dividendos, etc.

En todas sus ediciones insertará un BOLETIN OFICIAL de la DIRECCION de IMPUESTOS INTERNOS

Publicará artículos y noticias que significan buenas oportunidades.
—Noticias sobre construcciones de obras y contratos, dan
—Noticias sobre propuestas públicas y particulares, dan
—Noticias sobre ofertas y demandas extranjeras, dan
—Noticias sobre pequeñas industrias, dan
—Ideas sobre formas de propaganda, dan
—Informaciones comerciales interesantes, dan

$

OFICINA: BANDERA 84 N.o 2 — CASILLA 7518

......Dan las revelaciones de buenos comerciantes.
......Dan los datos sobre negocios chilenos.
......Dan los balances exactos sobre inversiones.
......Dan los servicios que ofrecen "Los Negocios".
......Dan los avisos publicados en "Los Negocios".
......Dan las consultas hechas a "Los Negocios".

¿Quiere hacer un viaje gratis a B. Aires? - Lea "LOS NEGOCIOS".

REFORMA DE LA LEY DE EDUCACION PRIMARIA

LA ASAMBLEA CELEBRADA AYER EN EL TEATRO SETIEMBRE ALCANZA COMPLETO EXITO. — LOS DISCURSOS

En la tarde de ayer se verificó con todo éxito, en el Teatro Setiembre, la asamblea organizada por la Asociación General de Profesores, para exponer públicamente las reformas de la ley de Educación Primaria, que auspicia el magisterio.

Numeroso público, en el cual pudimos distinguir a profesores de las diversas ramas, algunas autoridades educacionales, representantes de gremios obreros, etc., tomó colocación en las diversas localidades del Teatro, que presentaba un hermoso aspecto.

A las 2.30 P. M., se inició el acto con una pieza musical, después de la cual el presidente de la Agrupación de Profesores de Santiago, señor Miguel Ruz, pronunció un discurso de apertura, en que se refirió a la campaña de reformas en que se encuentra empeñada la Asociación. Dijo el señor Ruz que la reforma de la enseñanza, especialmente de la primaria, interesa a toda la colectividad, y especialmente a los trabajadores manuales, cuya emancipación intelectual traerá consigo. Solicitó el concurso decidido de los maestros para alcanzar las reformas, particularmente el de las profesores. "Necesitamos—dijo textualmente—grupos de gentes que invadan al país como los microbios, para hacer la propaganda y llevar las luces a todas partes."

Extinguidos los aplausos, el presidente del comité de normalistas graduados después de la ley, señor Humberto Díaz C., usó de la palabra, para justificar el mejoramiento económico que piden los maestros jóvenes, los que no quieren ver ahogados sus anhelos e ideales por las estrecheces y la miseria. Los maestros no son majaderos—como alguien ha dicho—que gritan contra la burguesía, sino que tratan de combatir la funesta llaga social de la ignorancia.

Se refirió después a la desocupación de normalistas y a la influencia perniciosa de la política en el servicio. Hizo un llamado a sus exmaestros de la Normal para que aportaran su contingente en la consecución de las reformas, y terminó diciendo: "Queremos sembrar amando. Tendremos compasión para los torpes, y odio sólo para el odio."

Tras un número de música, el señor J. Andrés Aguayo disertó sobre la campaña extensiva contra el analfabetismo. Comenzó declarando que el problema educacional ha conmovido siempre a todas las nacionalidades, y que en Chile permanece irresuelto porque no se ha afrontado con interés y se ha mezclado la política en su solución. Señaló las causas por las cuales no ha disminuído en Chile el porcentaje de analfabetos, y expresó que era necesario que el magisterio afrontara el problema y llevara a todos el convencimiento de la bondad de las reformas que sustentan.

En seguida, el tenor señor Montero cantó, con todo sentimiento, una hermosa canción, siendo obligado al bis.

A continuación, el señor J. Adelino Barahona disertó larga y brillantemente sobre el problema de fondo: La reforma de la enseñanza y de la ley de Educación Primaria. La ley de Educación ha fracasado totalmente, dijo el orador, porque es el producto de una transacción política, un conglomerado de cuestiones reglamentarias, sin coordinación, y en su dictación se despreciaron los postulados capitales contenidos en los ante-proyectos. Analizó en seguida los defectos principales de la ley, cual son la congestión y centralización, la dirección política de la enseñanza, la composición absurda de las Juntas Comunales, la defectuosa organización de las oficinas administrativas centrales, la carencia de medios para hacer efectiva la obligación escolar y la necesidad de los planes y métodos de enseñanza actualmente en uso. Adujo copiosos argumentos para demostrar los males que irrogan tales defectos, los perjuicios que producen al magisterio y a la enseñanza, y la necesidad de que se remedien cuanto antes. La falta de un escalafón obliga a los maestros, con detrimento de su dignidad, dijo el señor Barahona, a buscar empeños políticos, cuando se trata de ascensos, para figurar en las listas, que forman los Visitadores; en el sexteto que forma el directorio general, en la terna que hace el Consejo, y finalmente en el Ministerio, para ser nombrado...

Señaló después a grandes rasgos, los principales acuerdos adoptados por el magisterio en lo relativo a la reforma de la enseñanza y a la ley. Los maestros alemanes consiguieron que las más modernas doctrinas pedagógicas fueran incorporadas a la Constitución. Algo parecido anhela hacer en Chile la Asociación General de Profesores. La obra parece superior a nuestras fuerzas; pero la fe y voluntad que tienen en ella los maestros y los estímulos y auxilios que les brindarán las colectividades afines y la opinión pública, serán capaces de reconstituir el sistema escolar nacional, con lo que la Asociación de Profesores probará que es una corporación constructora y dispuesta a colaborar en el progreso de la República.

Una salva de aplausos acogió las palabras del señor Barahona.

Pusieron término a la asamblea, la señorita Olga Golobeck, que declamó con toda corrección "La Constancia"; el tenor señor P. Busques, que cantó dos hermosas romanzas, y el señor Fernardo Martínez, que recitó un fragmento de uno de sus poemas.

Cerca de las 5 P. M. se puso término a la asamblea, que alcanzó, como dijimos al principio, un completo éxito, y que es un feliz augurio de la suerte que le espera a las reformas educacionales, que patrocinan los maestros.

A-5

CURSOS DOMINICALES DE INGLES.—Hoy a las 2 de la tarde se iniciarán las clases de los cursos de Inglés que funcionan en la Escuela Superior N.o 21.

En el presente año habrá tres cursos para la enseñanza del idioma y un curso elemental de Literatura.

Las clases estarán a cargo de un grupo de señoritas recién tituladas en el Instituto Pedagógico.

ASOCIACION MEJAS OBRERAS DE CHILE

Se ha citado a las socias de esta institución a reunión general para hoy a las 3 de la tarde en Cumming 735.

Se eligirá directorio para el presente año.

Cocoa Peptonizada
RAFF

Las burdas imitaciones de que hemos sido víctimas acreditan aún más nuestro producto.

La COCOA PEPTONIZADA RAFF es inimitable y la marca es invencible.

Conocida y acreditada universalmente. En todas las Exposiciones que ha concurrido ha obtenido medallas de oro.

RECOMENDADA POR LOS MEJORES MEDICOS

FUNDOS COMPRA-VENDE ALFREDO TAGLE RODRIGUEZ CHACRAS
Catedral 1137. Casilla 3132

IMPORTANTE

Por ser de alto interés para ellas, hacemos un llamado a todas las cooperativas, tanto militares, policiales y ferro[illegible] a las de talleres y fábricas. Nuestra oferta emana del hecho de poseer una de las fábricas más modernas para la elaboración de calzado; y como su acabada instalación de maquinarias nos permite una inmensa producción, podemos por lo tanto atender los pedidos por numerosos que sean. Ella está ubicada en la calle Molina N.o 51 y pedimos a los dirigentes de las cooperativas, visiten el establecimiento a fin de imponerse en detalle de los medios que disponemos para servirles. A media cuadra de la fábrica, tenemos nuestro establecimiento para las ventas al detalle, es LA UNIVERSAL, Delicias N.o 2602, ya bastante conocida por la espléndida calidad de los artículos que expende y lo conveniente de sus precios.

Actualmente servimos a numerosas cooperativas, entre otras las de la 1.a, 2.a, 6.a y 8.a Comisarías, la de la Imprenta Universo, etc., hasta enterar el número de 15.

Los beneficios que reportan las cooperativas es el de el 10 por ciento que la casa les cede en cada una de sus liquidaciones mensuales; no necesitar almacenes y mantener en ellos un stok permanente; la economía de empleados, etc., y para sus asociados el de obtener al crédito un artículo garantido y en igualdad de condiciones que el que compra al contado, pues sólo con el vale autorizado por persona competente, se le hace entrega de la mercadería que elija.

Debemos advertir que los gastos de impresión de vales y otros que puedan originarse, son de nuestra exclusiva cuenta.

De la variedad de calzado que producimos, puede dar una idea el hecho de tener permanentemente en nuestra tienda una existencia de más de $ 800,000, por lo tanto podemos servir el gusto más delicado y exigente.

El sistema de Cooperativas difundido en todos los países del Viejo Mundo y en los más adelantados de América empieza a desarrollarse entre nosotros en vista de las enormes ventajas que reporta a todas las instituciones obreras o personas que no disponen de grandes medios.

Para mayores datos, pueden solicitarlos por escrito a casilla 4602 o por teléfono 105, Estación, o bien personalmente en nuestros talleres o tienda en donde se los proporcionaremos con toda clase de detalles a los interesados.

AMENGUAL Y Co.

WASHINGTON
$1.60
CIGARETTES
FINEST
VIRGINIA

LA SITUACION DE LA POLICIA DE ASEO

El Alcalde ha enviado la siguiente nota al Prefecto de la Policía de Aseo:

Santiago, Abril de 1924.—Una delegación del cuerpo de jornaleros de la Policía de Aseo, ha hecho presente al infrascrito que varios jornaleros han sido objeto de castigos corporales de parte de sus superiores.

Este procedimiento atrabiliario y por demás punible debe cesar en absoluto.

La Alcaldía suspenderá inmediatamente a cualquier funcionario que incurra en semejante bajeza, y pedirá su destitución a la I. Municipalidad, sin perjuicio de pasar los antecedentes a la justicia criminal.

Sírvase dar lectura a esta nota en rueda de comisarios en la Prefec- de empleados y jornaleros en cada comisaría, y comunicar a esta Alcaltura y en rueda de todo el personal día por escrito una vez q cumplido esta orden.

Dios guarde a Ud.—Rog

EL CANCILLER VISITARA TACNA Y AR

Hemos sido informados que en pocos días más, cuand el debate político del Senado, el Canciller señor don Galva llardo Nieto hará una visita a los departamentos de Tacna y

El señor Gallardo Nieto irá acompañado de algunos func de la Cancillería.

SERVICIO METEOROLOGICO DE "LA NACION"

5 DE ABRIL DE 1924

OBSERVACIONES METEO ROLOGICAS LOCALES

Presión atmosférica, m|m., a 0° y 45° lat., 7 h., 717,0; 14 h., 716,9; 21 h., 718,0.

Humedad relativa %, 7., 60%; 14 h., 38%; 21 h., 55%.

Tensión del vapor de agua, m|m., 7 h., 8,9; 14 h., 10,1; pl h., 10,0.

Temperatura del aire, 0° C., 7 h., 12,1; 14 h., 24,0; 21 h., 15,1.

Dirección del viento y grado Beaufort, 7 h., Calma; 14 h., S-2; 21 h., Calma.

Velocidad, metros por minuto, 7 h., —; 14 h., 220; 21 h., —.

Nebulosidad (décimos) y densidad, 7 h., Desp.; 14 h., Desp.; 21 h., 4-0.

Tipo de nubes y dirección, 7 h., —; 14 h., —; 21 h., Ci-SW.

Visibilidad y titilación, (de 0 a 4), 7 h., 2; 14 h., 2; 21 h.,

TEMPESTAD - G. LLUVIA - LLUVIA - VARIABLE - B.º TIEMPO - B. TIEMPO - MUY SECO
695
700
705
710
715
720
725
730
735

Agua caída, milímetros, —; 14 h., —; 21 h., —.

Temperatura del aire 26,1.

Temperatura del aire 8,0.

Oscilación térmica en ras, 18,1.

Viento dominante, Sur.

Agua caída en 24 horas,

Agua caída hasta 14,1 mm.

Agua caída hasta la cha del año anterior, 0,3

Hidrometeoros, Rocío.

ANOTACIONES GENE —En la tarde aparecen tipo Cirrus de dirección Oeste.

ANUNCIOS METEOROLOGICOS

Dentro del plazo de 48 horas se producirá un cambio de tiempo ral. — Lluvia y viento en la Zona Sur

CARACTERES GENERALES DEL TIEMPO

El régimen isobárico actual, determinará durante el día de hoy dos regímenes atmosféricos diferentes.

a) Régimen de buen tiempo en sus caracteres generales en la Zona Central, nublados parciales, neblinas locales en la costa por la mañana, temperatura moderada y vientos del Suroeste.

b) Régimen de mal tiempo y estado atmosférico variable en la Zona Sur, con nublados generales, neblinas y lloviznas, temperatura fría, lluvias intermitentes y fuertes vientos.

Dentro del plazo de cuarenta y ocho horas, posiblemente, la perturbación atmosférica se generaliza en gran parte del país.

ANUNCIOS PARA LA ZONA CENTRAL

La posición del centro de alta presión del régimen anti-ciclónico, favorecería la persistencia del buen tiempo en sus caracteres generales durante el día de hoy. Esto será en un orden puramente relativo y transitorio; pues luego principiarán a notarse los síntomas de una nueva depresión que se aproxima. Posiblemente, en diversos sectores de la Zona Central, permanecerá semi-nublado con nubes del tipo Cirrus.

La temperatura se manifestará moderada.

Soplarán vientos del Suroeste durante la tarde.

ANUNCIOS PARA LA ZONA SUR

El estado atmosférico de la región Sur será enteramente diferente al de la Zona Central, por encontrarse aquella región en posición desfavorable en relación con el centro de alta presión férica.

Habrá mal tiempo.

Soplarán vientos del

Lloverá con intermit ta la provincia de Arauco.

La temperatura se fría.

ANUNCIOS PARA LA

El estado atmosférico ral tendrá más o menos mas características indica ra las Zonas Central y Sur.

Habrá buen tiempo quimbo y Maule y mal de Arauco al Sur.

Desde Corral a Chiloé, fuertes vientos, lloverá mitencias y habrá grues jada.

Nota.—Estos anuncios miten por Radio-Telefonía el país.

Consulten Precios en Pieles Importadas
HECHAS EN SUS TALLERES
LAS QUE OFRECE LA
Peletería Santiago
Bandera esq. Catedral
Se reciben hechuras y transformaciones

MAÑANA LUNES
LIQUIDACION DE GAMUZAS ESTAMPADAS

LANAS
Piel de Oso y Terciopelos de lana de la más alta novedad llegados en estos últimos días.
PARA TRAJES SASTRE llegó un lindo surtido color gris (en color de última creación).

SEDERIAS
Un grandioso surtido de TERCIOPELO CHIFFON DE SEDA para capas o trajes. Sólo para MAÑANA, a $ 38 el metro.
Un saldo de crepe Marrocain a $ 23.50 el metro.

TERCIOPELO INGLES
Calidad insuperable en 80, 100 y 110 centímetros.

FRAZADAS
Para dar a conocer nuestra FRAZADA floreada de pura lana marca "ABRI", con ribetes de rica seda, saldaremos 3 tamaños, los más corrientes, a $ 37, $ 42 y $ 46.
RECOMENDAMOS, pues es precio sólo PARA MAÑANA

COLCHAS
El último saldo de colchas blancas a $ 14 cada una.

MAÑANA SIN FALTAR NADIE A LOS GRANDES ALMACENES DE
EMILIO DELPORTE & Cía.
BANDERA ESQ. ROSAS

MANIFESTACION DE DESPEDIDA

EL CENTRO SOCIAL ARGENTINO OFRECIO AYER UN BANQUETE AL SEÑOR VICTOR ARROYO

Por la combinación transandina de ayer partió de regreso a su país el ingeniero agrónomo argentino, el doctor señor Víctor Arroyo. Durante su permanencia en Chile desempeñó el cargo de profesor de la Escuela de Veterinaria de la Quinta Normal, como también el de profesor de la Universidad Católica.

Con motivo de esto el Centro Social Argentino de esta capital le ofreció ayer a mediodía un banquete.

Ofreció la manifestación el Presidente señor Pedro Raggio en elocuentes palabras, contestando el doctor Víctor Arroyo en sentidas frases de reconocimiento para sus connacionales y para el país en que pasó gratos días. Puso fin a la manifestación el Excmo. señor Embajador de Argentina en Chile señor E. Manuel Malbran que tuvo palabras de elogio para el manifestado y la institución.

Asistieron las siguientes personas: Excmo. señor E. Manuel Malbrán, Daniel López Quezada, Víctor Arroyo, Pedro Raggio, P. Urquiza, Viale Paz, Fdo. Laza, Carlos Yacoby, José Botana, Nicolás Falconi, Otto Hertel, Salvador Maseir, Emilio Romeo, Leopoldo Falconi, Adolfo Rotters, Fco. Tagini, Fidel Orlandini, Juan E. Nario, Rafael Barroso, Jaime Soler, Alberto Vidal, Pedro Barabino, Roque Blaya, Víctor Chaves, Florencio Varas, Mario Krauss, Félix Jacoby, Natalio Trucco, J. Ortega, José Perrota, J. Alberto Canteret, y Daniel Cervillon.

UN CONFERENCISTA ISRAELITA

LLEGARA AL PAIS POR LA COMBINACION TRANSANDINA DE MAÑANA

Por la combinación del Lunes a las 11.20 P. M., arribará al país el conocido conferencista señor Latzky Berthold, delegado general para la América del Sur del "Comité Pro hambrientos de Ukranía" de París. El señor Latzky acaba de realizar una jira por la República Argentina, habiendo conseguido el éxito más lisonjero en la misión humanitaria que lo ha traído hacia nuestro continente. Tenemos encargo especial del Círculo Israelita y de la Federción Sionista de Chile para invitar la colonia residente a recibir al distinguido visitante en la Estación Mapocho.

LA AUDICION RADIOTELEFONICA DE ANOCHE

Con todo éxito se llevó a efecto anoche, la audición que por medio de su boadcasting, ofreció a los aficionados, la Radio Chilena.

En el programa confeccionado, tomaron parte conocidos elementos artísticos de la capital, sobresaliendo el tenor señor Jorge Quinteros quien cantó escogidos trozos musicales de su repertorio.

Merecen también especial mensión, los señores Ricardo Villagra, que declamó un monólogo original suyo, e intitulado "Candidatos municipales".

Respecto a las recitaciones, fueron también muy aplaudidos los señores Antonio Orrego Barros y Andrés Silva Humeres quienes declamaron escogidas composiciones originales y el señor don Carlos Silva Vildósola que dijo una interesante conferencia sobre radiotelefonía

EL ANIVERSARIO DEL CINCO DE ABRIL

SE CELEBRO AYER EN ESTA CAPITAL Y EN EL PUEBLO DE MAIPU

con toda solemnidad se conmemoró ayer el aniversario de la Batalla de Maipú, hecho de armas que vino a marcar el triunfo definitivo de los patriotas y que aseguró la Independencia de Chile.

EN LOS CUARTELES DE LA GUARNICION

En los Cuarteles de la Guarnición, en conformidad a lo que prescribe la ordenanza, se dictaron conferencias sobre este glorioso hecho de armas y su importancia para la vida futura de la República.

En el Ministerio de la Guerra y en los distintos Regimientos, se izó el Pabellón Nacional, y las bandas de los distintos Cuerpos tocaron marchas marciales a la salida y puesta del Sol.

LAS FESTIVIDADES DE HOY

EN EL PUEBLO DE MAIPU

En el pueblo de Maipú, sitio en que se libró este glorioso hecho de armas, se celebraron ayer dignamente el 5 de Abril.

Todo el pueblo amaneció embanderado y el monumento al 5 de Abril, fué engalanado con guirnaldas y banderas.

El recinto de la plazoleta que circunda el monumento, estaba también artísticamente engalanado y fué visitado por delegaciones de distintos Cuerpos de la Guarnición.

LAS FIESTAS DE HOY

Las escuelas públicas desarrollarán hoy al pie del monumento, un sencillo programa musical y colocarán numerosas coronas de flores artificiales.

Los profesores y directores de los establecimientos de enseñanza dictarán conferencias patrióticas haciendo resaltar el heroísmo de nuestros abuelos, señalándolo como un ejemplo cívico para las generaciones que se forman.

En los distintos puntos de la población se desarrollarán programas deportivos, en los cuales se asignarán valiosos premios a los vencedores.

Con este motivo, el pueblo de Maipú se verá hoy muy concurrido.

El Presidente de la República, que había prometido concurrir hoy a las fiestas de Maipú, ha debido excusarse, por un inconveniente de última hora.

LOS MATCHS DE ANOCHE EN EL HIPPODROME CIRCO

Con poca concurrencia se realizó anoche el programa anunciado en el Hippodrome.

En el preliminar a cargo de Julio Tapia con Oscar Bervelagua, el árbitro señor Manuel González falló a favor de Bervelagua, por puntos.

El semi-fondo entre Alejandro Romero y Eduardo Valenzuela tuvo un final original. Este último "boxeador", si es que se le pueda dar esto calificativo, fué descalificado por morder a su rival.

Se impone la más enérgica medida disciplinaria.

El match de fondo terminó con la victoria de Raúl Meléndez que aventajaba en 4 kilos a su adversario, Teobaldo Vera.

Ambos demostraron valentía y decisión para el ataque.

Jubilaciones judiciales . .

Los funcionarios judiciales jubilados han acordado constituirse en Comité para solicitar del Congreso un proyecto de ley que mejore la difícil situación económica en que se encuentran, y al efecto han acordado reunirse en los salones de "El Mercurio", el Martes 7 del corriente, a las 6 P. M.

Congreso Internacional de Avicultura de Roma

La señora Blanca Figueroa de Riesco fué nombrada delegada de Chile al Congreso de Avicultura que se celebrará próximamente en Roma.

"LA REVISTA FERROVIARIA"

A mediados del presente mes, verá la luz pública, este órgano de publicidad de la Dirección General de los F. F. C. C.

Defunciones

Abril 5.— Irma Quinteros 2 años, Julio Apablaza 1, Elvira Fuentes 1, María Villanueva 16, Miguel Zúñiga 45, Carlos Martínez 20, Sotero Leiva 55, Ramón Sánchez 35, César García 21, Avelino Vergara 65, Clara Gallardo 23, Prosesa Pereira 64, María González 42, Ernestina Quevedo 25, y 16 menores de 1 año.

LA CASA MATEO DELPORTE

EDIFICIO DE UN PISO :-: ROSAS 1260

AVISA A SU DISTINGUIDA CLIENTELA QUE DESDE MAÑANA LUNES HASTA EL SABADO PROXIMO, DURANTE TODO EL DIA, REALIZARA IMPORTANTES LOTES DE TEJIDOS EN TODOS SUS DEPARTAMENTOS. (SE ACONSEJA APROVECHAR ESTAS ULTIMAS REALIZACIONES QUE SE HACEN SOLO EN VISTA DE QUE UN SOCIO DEBERA AUSENTARSE DEL PAIS DENTRO DE POCO PARA COMPRAR EN EUROPA LAS ULTIMAS NOVEDADES PARA LA PRIMAVERA PROXIMA).

ALGODONES

Franelas egipcias, gruesas, desde $ 2 el metro.

Brines para trajes de niños a $ 1.90 el metro.

Crepes afranelados, dibujos egipcios, a $ 4.80 el metro.

Viyella de lana, de 0.80 de ancho, listada, en todos los colores y fondos claros y obscuros, valor en plaza $ 5 el metro, se darán a $ 2.50 el metro como regalo a nuestra distinguida clientela para que se acuerden de las realizaciones DELPORTE.

Esponjas de 1 metro de ancho, a $ 2.50 el metro.

CASIMIRES NACIONALES

Hay en existencia en todos los colores y en todos los anchos, terciopelos de lana de las Fábricas de El Salto, del señor Werner, y de la Sociedad Nacional de Paños del Tomé, del señor Serrano.

Hay ponchos hechos doble cara, vicuña, etc., chalones, etc., desde $ 70.

Castilla nacional (hay que verla) valor $ 40 el metro fabricada de lana de llama, es impermeable, doble frisa y liviana (invento del señor Izquierdo).

Gabardinas nacionales para sobretodos, hay gruesas y delgadas de las cuatro fábricas, desde $ 20 el metro.

Habrá un lote de retazos de casimires nacionales para caballeros, valor $ 18 el metro, que se darán a razón de $ 10 el metro.

Borlones nacionales de lana para pantalones de montar; los mejores hechos en el país. Se darán a $ 26 el metro. Etc., etc.

CASIMIRES IMPORTADOS

Mañana Lunes llegarán las telas ratinas para sobretodos de caballeros en todos los colores. (Son de lo mejor en peso y calidad).

Casimires para trajes sastre de señora, popelinas negras, azules, cafées y grises; mouflones de 1.40 de ancho, a $ 20 el metro y también a $ 14; pieles de oso; terciopelos estampados, gruesos y delgados, de lana y de seda (los de seda llegarán a fines de la semana venidera).

Hay un sinnúmero de crepe de 1.40 de ancho listado de seda, se dará sólo para el día Lunes a $ 14 el metro; vale $ 20 a $ 22 en plaza.

SEDAS

Jersey de seda a $ 20 el metro; pongées en todos los precios; crepées marrocain, gruesos, de 1 metro de ancho, desde $ 25 el metro. Novedades, astrakanes desde $ 33 el metro, muy ancho y en todos los colores.

Terciopelos Chiffons de pura seda e ingleses a todos los precios. Zenanas floreadas, media seda, para pijamas de señoras y caballeros, a $ 12 el metro, etc., etc.

NOTA.—Salvo dos o tres artículos se mantendrán estos precios durante toda la presente semana por el motivo antes dicho de la salida a Europa del señor Mateo Delporte. Pueden las dueñas de casa venir con toda tranquilidad a hacer sus compras, hay existencia suficiente para toda la semana. No se mandan muestras a provincias.

NOTA IMPORTANTE.— Habrá un gran lote de retazos de telas de todas clases a precios irrisorios.

LOS CONTRATISTAS ACUERDAN REANUDAR MAÑANA LAS FAENAS

REUNEN FONDOS PARA CREAR UNA CAJA DE PREVISION SOCIAL Y FORMAR UNA ESCUELA DE APRENDICES

LOS OBREROS HUELGUISTAS SE REUNIRAN HOY EN COMICIO PUBLICO

Presidida por el Comité Ejecutivo, en la tarde de ayer celebró sesión la Asociación de Constructores en uno de los salones del Instituto de Ingenieros.

A esta reunión asistieron 150 adherentes.

Se entró a conocer de una entrevista celebrada con algunos delegados en unas obras que por efectos del lock-out, se encontraban paralizadas. A este respecto, se informó a los asistentes, que el ánimo de los obreros, era volver al trabajo.

SE LEVANTA EL LOCK-OUT

La asamblea de constructores acordó llamar al trabajo mañana, a todos los obreros que estaban afectados por el acuerdo del lock-out.

Se acordó también llevar a la práctica el plan de trabajos que fijara el Comité Directivo de la Asociación, en el sentido de instalar algunas nuevas comodidades para los obreros.

A este respecto, se acordó subscribir una suma de cien mil pesos para iniciar los primeros trabajos en las obras de bienestar para los trabajadores.

LOS OBREROS QUE VOLVERAN AL TRABAJO

Por informaciones que se nos suministrara en la Secretaría de la Asociación, se nos hace saber que en vista del acuerdo de esta institución, se considera que mañana saldrán al trabajo cerca de 12 mil obreros.

HABLA UN CONSTRUCTOR

En la tarde de ayer se acercó a nuestra imprenta el constructor señor José M. Gimeno, con el fin de manifestarnos que es absolutamente falsa la afirmación hecha en la asamblea de los obreros del Viernes pasado, según la cual él habría restablecido los trabajos que tiene en construcción en la Av. Vicuña Mackenna, aceptando un mayor jornal. Sobre este punto, nos dice el señor Gimeno, que él no ha aceptado el pliego de peticiones, y que ha cumplido en todo momento con los acuerdos adoptados por la Sociedad de Constructores.

UNA ESCUELA PARA APRENDICES

Conversando sobre las relaciones que deben mediar entre los obreros y los contratistas, nos cuenta el señor Gimeno que la Sociedad de la cual es miembro, tiene el propósito de fundar una escuela para preparar obreros hábiles y que sepan el oficio al cual se dedican. Con este objeto, los contratistas aportarán una cuota mensual que se destinará al mantenimiento de la escuela. Se calcula que se reunirán mensualmente veinticinco mil pesos.

Se establecerá también una Caja de Previsión Social, la que sin duda alguna prestará beneficiosos servicios al elemento obrero.

Los constructores y contratistas, nos dice el señor Gimeno, están empeñados en formar buenos obreros, especializados en las diversas faenas que comprende una construcción.

ENTRE OBREROS

Durante el día de ayer, el Comité Directivo de la huelga celebró varias reuniones en las cuales las comisiones obreras, dieron cuenta de su cometido, respecto al recorrido que hicieran por las obras afectadas por el lock-out.

En una de estas sesiones, se leyó una comunicación enviada por la Unión Local de la I. W. W. de Talca, en la que manifiesta su adhesión tanto moral como pecuniaria al movimiento huelguista de los obreros de construcción de Santiago.

Se presentó a la asamblea al señor Miguel Vilches quien representa a los obreros talquinos. Este obrero, hizo entrega al comité directivo de la huelga, de la suma de cincuenta pesos, dinero con que cooperaran los trabajadores de Talca, al mantenimiento de dicha huelga.

En la asamblea general de delegados celebrada ayer, éste acordó hacer suyo, el desmentido hecho por el Comité Central, respecto a que no se había autorizado a delegación alguna, para que solucionara el conflicto, directamente con los contratistas.

Sobre este particular, la asamblea prestó su aprobación a una indicación que dice que para el caso que la Asociación de Constructores desee que se salga al trabajo, ésta deberá dirigirse ya sea personalmente o por medio de una nota; al Comité Central de la huelga.

CONSTRUCTORES QUE HAN ACEPTADO EL PLIEGO DE PETICIONES DE LOS OBREROS

En la Secretaría del Comité de los huelguistas, se nos ha suministrado la siguiente lista de contratistas que han aceptado el pliego de peticiones presentado por los obreros:

B. Galarce, Victoriano N.o 825; Víctor Thoman, arquitecto, y Manuel González, Porvenir N.o 54; J. Cristián M., Nataniel 1980; D. Poni, y González, arquitectos; B. González, Agustinas s|n.; Augusto Ibáñez, Dieciocho, esquina de Diez de Julio; A. Sotomayor (2 obras), Santa Mónica 1938; Ernesto Cipriani, Avenida Matta 641; A. Délano, Brasil 33; M. Rimsky, San Pablo 2541; Máximo Cortés, Santo Domingo 2128; Miguel Rachittoff, Maestranza 42 (3 obras); Ramón Jara, Grajales 2000; E. Suárez Bayten, Grajales 1998; Ramón Boune, Cienfuegos 1670; M. S. Cerda, A. Prat, 131; Luis A. Solari, A. Prat 1572; Ester Luzón, Sazié 2723; Jorge Calvo Mackenna, Avenida Vicuña Mackenna N.o 1140; M. Cifuentes, J. Lira, y A. Meolet.

Además se nos ha informado que en la misma Secretaría hay doce firmas de contratistas, que han iniciado arreglo directo con los obreros.

EL RECORRIDO A LAS OBRAS

En la misma asamblea, se acordó que en adelante, las diversas comisiones que salen a hacer el recorrido por las obras afectadas por el acuerdo de los contratistas, deben reunirse en sus respectivos locales, para acordar un plan general de trabajo.

Recorridas dichas obras, las comisiones se reunirán entonces en el local central de la huelga, o sea, el Teatro Chile.

LA AYUDA A LA HUELGA

Siguiendo el curso de la sesión, el tesorero del Comité dió cuenta de haber recibido 23 listas de erogaciones las que arrojan un total de $ 508,80 a favor de la huelga.

Advirtió que faltaban todavía 25 listas de erogaciones.

EL MITIN OBRERO DE HOY

Conforme a un acuerdo tomado por la asamblea, esta tarde deberá efectuarse en la Alameda de las Delicias, el gran comicio al que asistirán numerosas otras colectividades obreras de esta capital.

ORDENES NUEVAS

ARRIENDO FUNDOS

EN SANTIAGO.— A 30 minutos en auto, por muy buen camino. 300 cuadras planas y 70 de cerros, con abundante agua, bien cerrado y apotrerado, casas habitación, posesiones para inquilinos, galpones, etc., etc. Los suelos son buenos para toda clase de siembras y pastosos, especiales para engordas y crianzas. **CANON ANUAL: $ 130,000.**

EN CAMARICO.— 1,107 hectáreas de suelos planos y con abundancia de agua, siendo sus tierras buenas para chacarería y siembras en general. Tiene casas habitación, 14 posesiones para inquilinos y otras construcciones. Está todo cerrado y gran parte apotrerado. Distante 2 leguas de estación, por buen camino. **CANON ANUAL: $ 35,000.**

EN VIÑA DEL MAR.— 600 cuadras de buenos suelos, con gran parte regado y siendo sus tierras buenas para todo cultivo. Hay varios potreros con trébol, tiene muy buenas casas habitación, galpones, posesiones para inquilinos, etc., etc. Una gran arboleda frutal. Muy próximo a estación. **CANON ANUAL: $ 50,000.**

BENJAMIN UNDURRADA L.

HUERFANOS 1059.—CASILLA 752

EN HONOR DE LOS SEÑORES JUAN PRADENAS MUÑOZ y MANUEL ARAYA

Anoche se llevó a efecto con todo éxito la comida con que los alumnos de las Escuelas Internacionales, festejaron a los nuevos consejeros ferroviarios señores M. Araya y J. Pradenas M.

Entre los asistentes notamos a los señores don Juan Vargas M. y don Carlo Arias, Director de la Universidad ferroviaria.

La comida transcurrió en la más sincera cordialidad.

Los oradores se congratularon de poder reunirse a celebrar un triunfo tan merecido, como el recaído en los nuevos consejeros. Deseando que desde sus puestos velen por la grandeza de la Empresa y por el bienestar del personal ferroviario.

La manifestación se disolvió poco después de las 11 P. M.

LA EXHIBICION DE WIMBLEY

"En el gran concurso mundial de exhibición en Wembley (Inglaterra), las Compañías asociadas de Cables (Cable West Coast) tendrán su exhibición privada.

También colocarán una línea telegráfica directa a nuestra oficina en Electra House, Londres, desde el lugar de la exhibición. Cualquier cable que sea aceptado para su transmisión desde dicho punto, tendrá como oficina de origen "Wembly Exhibition".

REUMATICOS

si queréis sanar, usad

LYCETOL GRANULADO
efervescente

preparado por H. V. Prentice C.

.. LABORATORIO LONDRES
Valparaíso

De venta en toda buena Botica. Por mayor, en

CARMEN 428 — SANTIAGO

"LA PODEROSA

RESULTADO DEL SORTEO DE AYER — BONOS DE PESOS

PREMIOS MAYORES

CON 25,000 PESOS: BONO N.o 8480

APROXIMACIONES DE $ 2,500 CADA UNA,
BONOS N.os 84808 - 84810

CON 10,000 PESOS: Bono N.o 16377
CON 5,000 PESOS: Bonos N.os 25050 y 8
CON 2,000 PESOS: Bonos N.os 26643, 41
56318, 57127, 78338

PREMIOS DE 50 PESOS

Debido a lo avanzado de la hora se suspendió el Sorteo continuarlo hoy, a las 2 de la tarde, en la Oficina Matriz, 333, con los 200 Premios de 50 pesos.

PREMIOS DE 25 PESOS

Todos los Bonos que terminan en 09, tienen un premio PESOS el entero, y cinco pesos el quinto, por terminar en esta cifras el N.o 84809, favorecido con el Premio Mayor.

HORA DE LOS SORTEOS

Desde el 15 del presente mes se dará principio al Sorteo 3 EN PUNTO de la tarde, en vez de las 4, hora en que se efectuando en la actualidad.

El Acta queda protocolizada en la Notaría del señor Jo cente Fabres.

Los Premios se pagan en los locales y horas de costumbre. Listas oficiales de este Sorteo estarán a disposición blico desde el Lunes a las 2 de la tarde.

PROXIMOS SORTEOS

15 DE ABRIL.—BONOS DE DOS PESOS
25 DE ABRIL.—BONOS DE UN PESO

OFICINA MATRIZ: TEATINOS N.o

B. FERRAN, Gerente

Vendedores Ambulantes

Realizo una partida de paños importados a precios fuera de competencia.

SANTO DOMINGO 1231 — OFICINA.

Almacenes de Liquidaciones

INICIA MAÑANA LA COLOSAL LIQUIDACION DE ABRIL. LAS FORMIDABLES REBAJAS DE PRECIOS EFECTUADAS EN TODOS LOS ARTICULOS DE TEMPORADA CONSTITUYEN UN RECORD SENSACIONAL DE BARATURAS

5.000 piezas de sargas de pura lana, en negro y azul, el metro . . . . $ 6.80
1.000 piezas de lanas gruesas en todos los colores, en 140 cmt., metro . . 9.90
500 piezas de gabardinas finas en 130 cmts. de ancho, metro 11.90
1,000 piezas gamuzas finas en todos los colores, 140 cmts. ancho, metro . . 14.80
1.000 piezas de gamuzas francesas finísimas, 140 cmts. ancho, metro . . . 15.80
100 piezas de gabardinas impermeables en 150 cmts. ancho, metro 29.80

Algodones

500 piezas de holandas para delantales en varios colores, metro . . . . . . $ 1.20
2,000 piezas de vichy para delantales en dibujos bonitos, metro 1.60
1 gran lote de cretonas muy bonitas en 1 metro de ancho, metro 1.90
2.000 piezas de franela cruda americana muy gruesa, metro 2.40
1,000 piezas moletones finos en todos los colores, metro 2.20
Y muchos artículos más.

Sedas

Crepe Georget pura seda en todos los colores, metro . . . . $ 15.80
Tafetanes finos en 1 metro de ancho, met. 19.80
Crepe Marrocain en todos los colores, el metro desde 19.80

2.º PISO con ASCENSOR

RETAZOS

Para liquidar totalmente todos los retazos, hemos rebajado todos casi a la mitad de su precio.

Liquidaremos también:

1,000 abrigos de casimires finos importados para caballeros, c-u. . . . $ 125.00
1,000 piezas de creas escocesas de medio hilo, metro desde 4.90
1,000 piezas de bretaña blanca de hilo en 1 mtr. de ancho, metro 2.20
1.000 piezas tocuyos para sábanas, en 160 de ancho, metro 4.90
1 gran lote de casimires de pura lana para caballeros, mt. desde . . 12.80

ALMACENES DE LIQUIDACIONES (S. A.)

ESTADO 135-137

Cooperative Sastrería

AGUSTINAS 877

Ofrece a su distinguida clientela y al público en general terno y sobretodo desde

$ 148.—

con casimires importados, forros y hechura de primer orden. Es la única Sastrería que no tiene competencia.

Para convencerse:

AGUSTINAS 877

Propiedades Vendo

ORDENES NUEVAS Y EXCLUSIVAS

21 DE MAYO.— Propiedad de renta con almacenes . $ 550,0
VICUÑA MACKENNA.— Residencia y renta. . . . . $ 300,0
CATEDRAL.— Esquina, muy buena.. .. .. $ 210,0
AGUSTINAS.— Centralísima, residencia y renta. . . $ 150,0
ECHAURREN.— Esquina, espléndida propiedad de renta, compuesta de 3 casas en perfecto estado. . . . . $ 160,0
CATEDRAL.— Cerca Barroso, residencia y renta. . $ 140,0
CASTRO.— Cerca Alameda, propiedad de renta en perfecto estado.. .. .. $ 200,0
DELICIAS.— Cerca Brasil, elegante y magnífica residencia y renta... ... ... $ 350,0
MONEDA.— Próxima M. Rodríguez, 2 pisos independientes.. .. .. $ 155,0
ENRIQUE CONCHA.— Al lado de Delicias, lujosa casa de residencia y renta... ... ... $ 250,0
PIO IX.— Casa residencia de dos pisos en perfecto estado... ... ... $ 80,0
DELICIAS.— Esquina, linda residencia de lujo. . . . $ 190,0
SAN PABLO.— Pasado Matucana, propiedad extensa con 2 casas habitación, galpones y gran sitio, espléndida para industria... ... ... $ 250,0
BERNA.— Al lado estación Matadero, 14,400 metros cuadrados, bien cerrado con murallas, tiene desvío propio... ... ... $ 216,0
LIBERTAD.— Muy cerca Delicias, propiedad para edificar, produce actualmente buena renta, 25x30 metros... ... ... $ 65,0

CASAS QUINTAS

MIGUEL CLARO.— Muy elegante y bien tenida, con toda comodidad, garage..... ... ... $ 90,0
CONDELL.— Próxima Irarrázaval, edificio de dos pisos, con muchas comodidades, linda quinta .... $ 72,0

BENJAMIN UNDURRAGA L.

HUERFANOS 1059.—CASILLA 752

Materiales para Sastres

El más grande stock en materiales ha recibido

SASTRERIA M. TOLEDO. — ESTADO 2

a los precios más bajos de plaza.

Ventas por Mayor y Menor.

Compañía Radio Chilena, Ltda.

EDIFICIO ARIZTIA 10.o PISO.—
TELEFONO 3832

¿NO HA ESCUCHADO UD. AUN LOS CONCIERTOS QUE DIARIAMENTE TRANSMITE ESTA COMPAÑIA CON SUS MODERNAS INSTALACIONES?

ADQUIERA USTED UN APARATO RECEPTOR DE RADIO TELEFONIA Y TENDRA CONCIERTOS DIARIOS EN SU CASA.

LAS SIGUIENTES CASAS COMERCIALES LE PROPORCIONARAN APARATOS A PRECIOS MODICOS:

ERRAZURIZ, SIMPSON & Cía.—Huérfanos 1112.
SIEMENS SCHUCKERT & Cía.—Huérfanos 1017.
INTERNATIONAL MACHINERY CO.—Morandé 520.
CARR & HAYNES.—Agustinas 1041.
GUSTAVO PFLUGMACHER. — Agustinas 1109.
FRIGERIO & RATINOFF. — San Antonio 516.
LUIS SANSOT & Cía.—Santo Domingo 1080.
ANTONIO CASTILLO.—P. Fernández Concha, kiosko N.o 10.

LOS ALMACENES INGLESES

ASOMBROSAS OPORTUNIDADES

BRINDAMOS

Sólo por 6 días en varias de nuestras principales

SECCIONES

SECCION CRETONAS

EN ESTA SECCION tenemos el más suntuoso y variado surtido de Cretonas y gasas para muebles y cortinajes

GASA BLANCA, doble ancho, el metro	$	4.25
GASA BLANCA, doble ancho, con vuelo	$	7.50
GASA MADRAS, doble ancho, desde	$	4.90
GASA MADRAS para visillos, desde	$	4.50
GASA MADRAS doble ancho, guarda color, desde	$	6.50

PUNTO de todos colores para cortinas, doble ancho.

Acaba de llegar nuevo surtido de ARPILLERA de todos colores y guardas del mismo.

CRETONAS 80 ctms. ancho, desde	$	3.90
CRETONAS, 130 ctms. ancho, desde	$	9.90

GALONAS para muebles y cortinajes. Kapoc para cojines.

Además de los artículos mencionados tenemos un enorme surtido en el ramo, y agradeceríamos visitarnos.

SECCION BLANCO

FUNDAS con pespunte al aire, de rico lienzo, sin apresto. Precio excepcional, c|u.	$ 2.60
FUNDAS de lienzo superior, fileteadas a mano, para media plaza, c|u., a	$ 6.80
SABANAS de muy rica crea, con pespunte al aire, 160x250, c|u., a .	$ 15.90
SABANAS de crea de muy superior calidad, 180x250, ocasión, c|u., a	$ 17.90
SABANAS de rica crea de medio hilo, artículo de mucha duración, fileteadas a mano, tamaño 180x265. Valían $ 60, ahora, c|u., a	$ 37.90

Sobrecamas

Enorme surtido en calidades y dibujos nuevos. Todo nuestro stock colosal, lo venderemos desde un principio a precios muy moderados. Precios únicos, $ 45, y

$ 39.50

FELPUDO para toallas, calidad extra. Precios muy rebajados, metro, $ 4.50, $ 3.60, y	$ 3.40
TOALLAS felpudas, de tamaño grande, de superior calidad. Precios de gran ocasión, c|u., $ 5.50, y.	$ 3.90
SABANAS de baño, blancas, 130x185, de muy superiorir calidad. Valían $ 26.50, ahora, c|u.	$ 21.90
SERVILLETAS de mesa, calidad extra, artículo muy durable y de suma presentación, rebajadas al ínfimo precio de, la media docena	$ 14.00
DAMASCO para manteles, 1.50 mt. de ancho, artículo de calidad insuperable, sin apresto. Valían el metro $ 14, ahora	$ 9.50
MANTELES haciendo juego con 6 servilletas, gran variedad de colores de garantida inalterabilidad; tamaño 1.60x1.60 mt. Valían $ 49.50, ahora, c|u.	$ 34.90
CEFIROS de muy rica calidad, colores inalterables, inmensa variedad de colores de las últimas novedades. Especiales para camisas, el metro, desde	$ 3.35
POPELINAS de hilo, inmensa variedad en dibujos y colores de gran moda. Valían $ 8.90, ahora, el metro	$ 6.25
CARPETAS de cretona, colores indelebles, garantidos, diversos tamaños, cada una, $ 24.90, $ 12.90, i	$ 4.00

Frazadas

Inglesas de pura lana en diferentes calidades y tamaños. Artículo de mucho abrigo y duración. Precios excepcionales.

$ 57.50 y $ 42.00

Manteles

PARA MESA, en muy rico damasco de algodón, calidad de suma duración, a precios excepcionales, en los siguientes tamaños:

METRO 1.50x2.00, cada uno	$ 19.50
METRO 1.50x2.50, cada uno	$ 25.90
METRO 1.50x3.00, cada uno	$ 29.90
METRO 1.50x3.50, cada uno	$ 35.00
METRO 1.50x4.00, cada uno	$ 39.50

Carpetas

PARA MESA, de rico paño en colores granate y verde oscuro, en los siguientes tamaños, a precios bajísimos:

METRO 1.80x1.80, cada una	$ 39.50
METRO 1.80x2.25, cada una	$ 47.50
METRO 1.80x2.50, cada una	$ 55.00
METRO 1.80x3.00, cada una	$ 65.00
METRO 1.80x3.50, cada una	$ 75.00
METRO 1.80x4.00, cada una	$ 85.00

SECCION NIÑOS

Este departamento es el más surtido de nuestros almacenes. Tenemos todo lo que se necesita para guaguas y niños, hasta 14 años.

VESTIDOS de gabardina y terciopelo de lana, 12-15 años, desde	$	75.—
Vestidos de uniforme en sarga azul marino, 4-14 años, desde	$	40.—
VESTIDOS de jersey de lana, 1-6 años, desde	$	50.—
VESTIDOS de lana, tejidos, 1-12 años, desde	$	25.—
PALETOCITOS de Piel de Osso, 12-15 años, desde	$	60.—
ABRIGOS de gamuza y terciopelo de lana, 10-14 años, desde	$	59.—
PALTOES marinero de uniforme, 3-10 años, desde	$	45.—
PALTOES Raglán en "Cover Coating" y casimir con jockey igual, 3-12 años, desde	$	80.—
CAPITAS tejidas, con gorro, 4-7 años, desde	$	60.—
PALTOCITOS tejidos, con gorro, 1-7, desde	$	45.—
SOMBREROS de uniforme, de paño	$	20.—
SOMBREROS de uniforme, de terciopelo, $ 25, y	$	15.—

SOMBREROS adornados en gran variedad.

ROPA interior en camisetas, combinaciones, etc.

ARTICULOS de Celluloid.

ZAPATILLAS de levantarse, para señoras y niños.

ZAPATILLAS de goma para gimnasia.

SECCION CONFECCIONES

ESTE ES EL DEPARTAMENTO que le ofrece las más evidentes oportunidades y las más grandes y positivas ECONOMIAS

TRAJES HECHURA SASTRE, confeccionados en género de gabardina de pura lana, desde	$	150.—
TRAJES HECHURA SASTRE de terciopelo de pura lana, desde	$	250.—
ABRIGOS de gamuza de lana, últimos modelos	$	150.—
ABRIGOS de gamuza, con cuello de piel, desde	$	250.—
PALTOCITOS de piel de OSSO, NUEVO SURTIDO	$	79.—
PALTOCITOS de Astrakán, forrado en seda	$	150.—
PALETOCITOS de felpa de sada. NOVEDAD	$	250.—
INMENSO surtido de Batas de gabardina de lana y terciopelo de lana, DESDE	$	130.—
PALTOES tejidos y capas importadas de París y Londres. Ultima novedad.		
PALETOES de lana tejidos, desde	$	65.—
BUFANDAS de lana tejida, desde	$	39.50
COMBINACION enagua de Viyella de lana, $ 25 y	$	22.—
CAMISAS de noche de Viyella	$	25.—
PANTALONES de jersey afranelado, desde	$	17.50
PANTALONES de jersey de lana blanco, desde	$	14.90
CAMISETAS forma imperio	$	9.90
BLUSAS de Viyella de lana	$	28.—
BLUSAS de seda y crepé de Chine, desde	$	65.—

SECCION MEDIAS

En este departamento tenemos el mejor surtido de Medias de Algodón, de Hilo y de Seda, a

Precios sin competencia

Carteras de Ultima Moda, inmenso surtido

STRUTHERS & MC. ROSTIE

Teléfono 307 - ESTADO esq. HUERFANOS - Casilla 956

IMPERIO

EL MEJOR CINE

Público exclusivamente social, espectáculos de arte, propaganda sobria y ajustada a los méritos de las obras

ORQUESTA GRAZIOLI
en que figura el eximio violinista Prof. Ubaldo Grazioli.

La seriedad de la propaganda es la mejor garantía de la bondad de un espectáculo

HOY

GRAN MATINEE FESTIVA,
A LAS 3 EN PUNTO

La Liga de Madres

puede convencerse de que nuestras matinées son siempre efectivamente APROPIADAS PARA NIÑOS.

TERCER PROGRAMA DE

Competencia cómica

Harold Lloyd, en "Su único padre" y "El Príncipe Cachufliz"; Larry Semon en "El Cazador"; y Jimmy Aubrey en "Periquete Jonás". Solamente

AMENIDAD, RISA Y MORALIDAD

SELECTA

CONSTANCE TALMADGE

en su artística creación para el Primer Circuito de Exhibidores, la alta comedia social de lujo

"EMBUSTERA ADORABLE"

FUNCIONES DE LUJO
6.30 Y 9.40

HOY

EXTRAORDINARIO ESTRENO FOX - 1924

Perla White

La eximia actriz de espléndida belleza, en su creación del día, la comedia dramática de lujo, de arte y de finalidad altamente moral

El Poder de la Virtud

ADEMAS: EXTRA-PROGRAMA

ACTUALIDADES PATHE-NEWS 98-99

con noticias gráficas de Grecia, Alemania, Egipto, México, Georgía, etc.

MAÑANA

La más importante

de las funciones de

"Los Misterios de París"

(función cuarta).

SIN FUTURA REPETICION

Miércoles
FUNCIONES
DE MODA

EL MAGNO ESTRENO ALEMAN DE ARTE Y DE HISTORIA

MARIA ANTONIETA

Archiduquesa de Lorena y Austria y Reina de Francia

La Corte de Luis XV; Matrimonio de Luis XVI con Antonieta; Muerte de Luis XV; Coronación de Luis XVI; La Corte galante de Versalles; El Cardenal de Rohan; Condesa de La Motte y El Collar de la Reina; Gérmenes de la Revolución Francesa; Dantón, Robespierre, Marat; El grito de libertad; Toma y saqueo de las Tullerías; Temple; Detención de la familia real; El zapatero Simon; Ejecución de la Princesa de Lamballe; El cadalso; María Antonieta en la guillotina.

TEATRO
REPUBLICA

ESPECIAL Y NOCHE

IDA Y VUELTA AL EDEN

Ideal comedia social por la adorable y elegante actriz

DORIS MAY

MATINEE DE GRAN RISA

HAROLD LLOYD

EN LA CASA DE LOS FANTASMAS

y Richard Talmadge, en

EL CAZA NOTICIAS

TEATRO
ALAMEDA

ESPECIAL 6.30 Y NOCHE 9.30 — ESTRENO DE LA PRODUCCION PASIONAL DE GRAN LUJO.

La Fuerza de la Fe MAGISTRAL CREACION DEL VARONIL ACTOR **Milton Sills**

GRAN TANGO BAILADO POR EL IDOLO DEL MUNDO FEMENINO, RODOLFO VALENTINO

MATINEE En la Epoca de Daniel Booney Ruth LA AVENTURERA
EPISODIOS 4, 5 y 6
DE CADA SERIE
FUNCION DOBLE

El estreno de "Santarellina" por Bertini-Gioana en La Comedia

Una concurrencia extraordinaria favoreció anoche la sala de la Comedia con ocasión de anunciarse el estreno de la linda opereta de Herve, "Santarellina", obra que nuestro público conoció hace algunos años con el título de Mlle. Titouche", interpretando el papel de Celestino el propio Italo Bertini. La graciosa trama como las escenas divertidas de Santarellira dan ancho campo de acción a todos los artistas. La música de Herve es tan amena y agradable, que las partes de canto y los bailables, tienen que tomar un extraordinario relieve que llama al aplauso entusiasta y ruidoso. Fué lo que ocurrió anoche en el estreno de La Comedia, pues los principales intérpretes alcanzaron un éxito terminante. Pía Ferace, con su gracia y extraordinaria simpatía llevó su papel de Lionisia en forma admirable, logrando muy merecidos aplausos. Cesarini, muy gracioso y muy acertados Cappa, Pelizzaro, R. Bizzarri y la señorita C. Cappa.

—En la vermouth de hoy se pondrá en escena la linda opereta "Los saltimbanquis", en la que tiene tan lucida actuación Pina Gioana, en el protagonista, Italo Bertini con su gracia inimitable, logra muy justos aplausos.

—En la función de la noche se repetirá la preciosa opereta Santarellina (Mlle. Nitouche), estrenada anoche por Bertini-Gioana con éxito. Como decimos, [illegible] Bertini hace en esta linda obra una creación de lo más divertida.

"Las Huérfanas de la Tempestad" y "La del Molino", en el Santiago

La obra de gran espectáculo: "Las huérfanas de la tempestad", ha logrado una aceptación entusiasta de parte del público del Santiago, que ha visto en la compañía que dirige Juan Domenech, un laudable esfuerzo por poner en escena las obras de mayor éxito. "Las huérfanas de la tempestad" consta de cuatro actos y ha sido arreglada del francés por J. D. Pasquez. Esta versión mantiene el interés enorme que tiene la obra original, por lo que el trabajo del traductor es digno de todos los aplausos. Las hermosas decoraciones dan aún más realce a la magnífica interpretación que hacen Hortensia M. Zamora, Mercedes Andreu, Carmita Domenech, Teresa Somen, Juan Córdoba, Italo Martínez, Domingo Rivas y Jacinto Aicardi.

"Las huérfanas de la tempestad", se pondrá en escena en la matinée y en la nocturna de hoy Domingo, en vista del éxito rotundo alcanzado por esta compañía.

—En la sección vespertina se pondrá en escena la hermosa comedia de Jiménez y Paradas, titulada: "La del molino", obra que acaba de ser estrenada por esta compañía con un éxito grandioso.

La primera actriz señora Concepción Olona alcanza en esta obra un triunfo admirable, pues su interpretación es verdaderamente interesante.

"Margit" será estrenada el Martes por Bertini-Gioana

Subsanadas las dificultades que obligaron a la empresa a postergar el anunciado estreno de la última obra de [illegible] titulada: "Margit", nuestro público podrá apreciar las bellezas de esta linda producción del célebre maestro vienés, que ha logrado en Europa y, recientemente, en Buenos Aires, un éxito sin precedentes en la función del Martes en la noche, en el teatro La Comedia.

La compañía Bertini-Gioana tiene cifradas sus más grandes esperanzas de buen éxito en la presentación de esta regia opereta en la que rivaliza lo interesante de su argumento con la inspiración de su partitura.

Las decoraciones que exhibirá esta compañía han de resultar de la más amplia admiración del público, pues son realmente bellas y originales.

La interpretación estará a cargo de toda la compañía de La Comedia, encabezada por Pina Gioana, Sin Gloria, Pía Ferace, Itilo, Bertini, etc.

"Miss Elyet" obtiene un gran éxito en el Coliseo

Un éxito como pocos recordamos obtuvo anoche la compañía Retes-Jarques, con el estreno de la hermosa opereta francesa "Miss. Elyet".

La sala del Coliseo estaba totalmente llena de público, lo que daba un bonito golpe de vista.

La presentación de la obra fué brillante, resultando imponente el lujo escénico y cuidadosamente detallada la mise en scene.

La versión de la obra estuvo brillantísima dando lugar a frecuentes manifestaciones de aplausos de la concurrencia.

Rosita Giné, la simpática tiple cómica del conjunto, que ya se ha revelado como una artista de excepcionales condiciones artísticas, hizo una correcta creación de su rol protagonista, mereciendo en todo momento los aplausos que se le tributaron.

Gironella, correctísimo, se hizo aplaudir con insistencia.

Retes y Jarques estuvieron muy bien en sus respectivos papeles.

Hoy va en matinée la interesante opereta: "La Mascota".

En vermouth la hermosa opereta de tanto éxito del maestro Roberto Stolz: "La condesa bailarina".

En la noche sube a escena la opereta del gran triunfo de anoche: "Mss. Helyett", que tanto ha gustado.

MUSICA

ARMANDO PALACIOS DA SU SEGUNDO CONCIERTO MAÑANA EN EL UNION CENTRAL

Para los que tuvimos el gusto de escuchar el primer recital de piano que dió en el Unión Central el joven pianista chileno Armando Palacios, recibimos con verdadero agrado la noticia, de que este virtuoso del teclado, dará mañana en el Unión Central, su segunda audición.

Palacios acaba de obtener un nuevo triunfo artístico en su segundo concierto verificado en el Victoria de Valparaíso, dando lugar a nuevas críticas que se expresan confirmando las apreciaciones que se hicieran de su primer concierto.

Damos a continuación parte de un juicio crítico de un diario del vecino puerto.

"El programa de ayer tarde era tal vez más clásico, había elegido el concertista trozos que además de la dificultad técnica, ofrecía momentos de lucimiento al intérprete talentoso y correcto, que es a nuestro juicio, la mejor cualidad de Armando Palacios.

Y porque reconocemos en él a un intérprete extraordinario, que sabe sentir y hacer sentir a su auditorio, hemos pensado siempre que debe llegar muy lejos en el mundo del arte. El temperamento no lo da el maestro, se nace artista, y de poco sirve a un concertista ser un técnico intachable, si en sus ejecuciones no consigue hacer llegar al corazón de su auditorio la belleza de la frase, como la imaginó su autor.

Pocas veces habíamos oído una interpretación más acabada, una interpretación más justa y exacta que la que ayer nos regaló Armando Palacios, de los hermosos estudios de Schuman, que con justicia arrancó al auditorio una entusiasta ovación.

La última parte del espléndido programa, estaba dedicado a Chopin, y fué sin duda lo mejor de la sobresaliente audición.

Los diversos estudios de gran dificultad, como asimismo la Polonesa con que finalizó su recital Armando Palacios, causó verdadero entusiasmo en el auditorio, que ovacionó al joven artista y le exigió un "bis".

Para el concierto de mañana se nota mucho entusiasmo en nuestro ambiente musical. La audición empezará a las 6.30 P. M. en punto.

El misterio de Gabriele D'annunzio

MUSICA DE CLAUDIO DEBUSSY.
—EN EL PRIMER CONCIERTO SINFONICO DEL AÑO.

Como hemos informado, el conocido maestro Américo Tritini, prepara su concierto sinfónico anual, el que se efectuará el 25 del presente en el Teatro Municipal.

El maestro Tritini anuncia para este concierto, que siempre ha sido acogido con tantas simpatías por nuestra sociedad, un programa por demás interesante, en el cual figuran obras que unen a su gran valor artístico el mérito de ejecutarse por primera vez entre nosotros.

La numerosa cuanto bien seleccionada orquesta compuesta de setenta profesores, estará bajo la dirección del Director del Conservatorio Nacional de Música, señor Enrique Soro.

El programa, según hemos sabido, se compondrá de las siguientes obras: Le Martyre de Saint Sebastian, Poema de Gabriel D'Annunzio, musicado por Claude Debussy, el Gran Concierto para piano con acompañamiento de orquesta, de Peter Hich, Tschaikowsky y el Preludio de Lohengrin, de Richard Wagner.

El anuncio de este concierto ha despertado gran entusiasmo en nuestra sociedad y círculos intelectuales.

NOTICIAS CINEMATOGRAFICAS

SPLENDID THEATRE

"No escribais cartas..."—A las 6.30 y a las 10.30 P. M. se estrenará una lindísima o poética comedia, una verdadera obra maestra de la Metro Classics, obra en la que se ha acertado magistralmente con la comicidad intercalando a la vez una trama de amor y poesía realmente bellísima y conmovedora. Trátase de una producción de absoluta moralidad, que se titula "No escribais cartas..." y su argumento, que, como decimos, refiere un poético idilio de amor, comienza con
sertación mediante diver
dibujos animados que pre
peligroso que desde la Edad
dra hasta nuestros días ha
escribir cartas de amor, que
u otra causa van a dar a
personas que no son, prec
las para quienes fueron
pero sí, las que seguram
marán la gorda al impos
contenido de las susodichas
Su argumento sigue bell
nuestra época, demostr
aventuras que sucedieron a
da chiquilla aficionada a
cartas de amor, las que, en
sión, cayeron en manos de
que se propuso llevar a la
las linduras de dichas ro
mánticas.

Hacen creaciones admira
reth Hughes y Bertine B
En la matinée a las 3 P.
exhibe por última vez "La
los fantasmas", la más gra
las creaciones del popular
rold Lloyo y las cómica
y rugidos", por los leones
trados, y "Caída de las nub
el Monito Morisqueta, y po
la graciosa comedia de am
y vuelta a Eden", por Dori

En a selecta a las 5 P.
exhibirá la grandiosa super
ción Paramount, de Cecil B
lle, desarrollada durante la
civil de los Estados Uni
sentando los actos de hero
ella verificados, y también
mas de amor durante la gu
tulada "En poder del enemi
la linda Agnes Ayres, Wand
ley, Jack Holt, etc.

En la primera de la noche
hibe la comedia de amor y
"El madrigal de la ingenu
Margarita Clark.

IRIS

Hoy estrena este teatro en la
Infantil, a las 2.30, la tercera
de "El rey de la rapidez", por
Hutchison; "A golpe y porraz
Tom Mix; y la cómica por Harol
titulada "La danza de dos apa
Especial y noche, estreno de
bros de mujer", película muy
da para señoritas, interpreta
Irene Castle.

TEATRO
DELICIAS

MATINEE FUNCION DO

ROSARIO LA CORTIJERA

y 1.o, 2.o y 3.o episodi

DANIEL BOONE
ESPECIAL 6.30

DANIEL BOONE

Episodios 4.o, 5.o y 6.

EL JINETE SOLITA

por PERICO METRALLA
NOCHE A LAS 9.30

AMOR DE MARINO
— Y —
EL JINETE SOLITA

I R I S. — HOY

Castro 130. — Tel. Inglés
Matinée, a las 2.30,

3.a de EL REY DE LA RAPIDEZ

por Charles Hutchison

A GOLPE Y PORRAZ

por TOM MIX, y

LA DANZA DE DOS APACHES

por HAROLD LLOYD

Especial. 6.15, Noche,
Estreno especial para señor

HOMBROS DE MUJE
por IRENE CASTLE.

TEATRO SANTIAG

EMPRESA ERNESTO BOUQ
Compañía de dramas y com
gran espectáculo
Hoy Domingo 6 de Abril de
Matinee a las 3.15 P. M.
éxito
LAS HUERFANAS DE LA TEMPE
Vermouth a las 6.15. La
comedia
LA DEL MOLINO
Noche, a las 9.15. Suceso
dioso
LAS HUERFANAS DE LA TEMPE
Martes: "La garra".

TEATRO LA COME

EMPRESA ERNESTO BOUQ
Compañía Italiana de Oper
BERTINI-GIOANA
Hoy Domingo 6 de Abril de
Vermouth a las 6 en punto
éxito
LOS SALTIMBANQUI
Noche, a las 9.15. Segunda re
sentación
SANTA ELENA
Creación de Italo Bertini
Martes: "Margit".

ALAMBRA y VICTORIA

(EL 2.o CINE DEL CENTRO).— (EL MEJOR CINE ULTRA-MAPOCHO

HOY: TRES GRANDES FUNCIONES

MATINEE:

"LOS MISTERIOS DE PARIS"

Exito de la función segunda: "La Granja de Bouqueval" y "Los Justicieros". Además

Tom Mix

en la super Fox de lujo y aventuras:

"A GOLPE Y PORRAZO"

ESPECIAL Y NOCTURNA:

La bellísima y emocionante obra dramática de morales ejemplos y gran trascendencia:

"MISION DIVINA"

MAÑANA: PLATEA, $ 2

Sodoma y Gomorra

Segunda y última parte.

Cuide
El Confort de su Hogar

Gath & Chaves

TIENE UN INMEJORABLE SURTIDO DE LO MAS INDISPENSABLE PARA HACER AGRADABLE LA VIDA CASERA

Se detallan algunos artículos a

Precios Moderados

GC Ltd

EN SANITARIOS:

BOTELLAS de greda, para calentar la cama, desde $	13.60
LADRILLOS refractarios, esmaltados, para calentar la cama, c/u. .. .. $	4.10
ESTUFAS a parafina para calefacción de habitaciones, desde.. .. .. $	74.80

ESTUFAS a carbón, tipo Salamandra, todas de fierro fundido, y ESTUFAS a leña.

Todos los accesorios necesarios para la instalación completa de una riquísima SALA DE BAÑO.

EN BLANCO:

FRAZADAS blancas, pura lana, francesas, 1 plaza, a. . . . . $	49.50
FRAZADAS color, pura lana, todos tamaños, a precios equitativos.	
FRAZADAS pura lana, a listas, para catrecitos, a	19.80
FRAZADAS de algodón, floreadas, para 1 plaza, a ... ... $	27.40
FRAZADAS algodón, floreadas, para catrecito, a ... ... $	12.90
ACOLCHADOS de satín, y cretona floreada, desde... ... ... $	42.90
ACOLCHADOS raso superior de seda y satín, a ... ... $	122.00
ACOLCHADOS en piel de Vicuña, desde ... $	590.00

EN TAPIGERIA

TAPICES, colores y gustos modernos, el metro .. $	13.55
ALFOMBRITAS, colores variados y de gran gusto, a... ... ... $	15.85
CORTINAJES de punto belgas, bordado finísimo, el par... ... ... $	132.00
COJINES de riquísima seda fantasía, colores de gran moda, a ... ... $	175.00

Selecto y variado surtido de PANTALLAS, confeccionadas en grandes talleres parisienses,

CARPETAS DE YUTE, gustos muy novedosos, todos los tamaños, a precios convenientes,

DE A SUS NIÑOS LA EMULSION GATH & CHAVES

SPLENDID

EL PRIMER CINE DE CHILE

La mejor Orquesta, las más colosales películas, y la más escogida y aristocrática clientela de Chile.

Hoy - Matinée A LAS 3 P. M. NIÑOS $ 1.50

La risa a gritos con 3 actos por HAROLD LLOYD

RIÑAS Y RUGIDOS

con leones en libertad, el perro temible y demás animales prodigios. Globos y para-caídas, pruebas de aviación ultra-modernas con

CAIDA DE LAS NUBES

HOY — 5 P. M.

AGNES AYRES

en el drama de amor y sublime heroismo

EN PODER del ENEMIGO

HOY: 6.30 y 10.30 - FUNCIONES DE GRAN MODA!

Estreno del ideal romance de exquisita poesía, basada en lo peligroso que son las misivas de amor, titulado:

No Escribais Cartas...!

Risa constante
Absoluta Moralidad

por el gentil gran actor **GARETH HUGHES** y la linda **BERTINE BURKETT**

MAÑANA

CHAPLIN

EN SU ULTIMA Y SUPREMA CREACION DE RISA LOCA

"Reverendo Karadura"

5 ACTOS DE CARCAJADA

El SPLENDID es el único teatro central que la exhibirá

LOCALIDADES NUMERADAS EN VENTA TODO EL DIA

EXCLUSIVIDAD
MAX GLUCKSMANN

SALA IMPERIO

Matinée de Competencia Cómica.—Constance Talmadge en la Sección Selecta.— En las funciones sociales, Perla White con el estreno Fox, "El poder de la virtud.— Un nuevo acierto en la selección de programas especiales se adjudica hoy la Sala Imperio con los que ha preparado para sus cuatro funciones dominicales y muy especialmente con el de la matinée, que consulta el espectáculo por excelencia apropiado para el público infantil que acude a esta sección. Este espectáculo está formado por el tercer programa de competencia cómica, en que los aclamados ases de la gracia, Harold Lloyd, Larry Semon y Jimmy Aubrey efectúan un nuevo torneo de lucimiento, mostrando lo mejor de sus trabajos recientes, para la escena cómica. Figuran en lista las comedias: "Su único padre" y "El príncipe Cachufliz", por Harold Lloyd; "El cazador", por Larry Semon y "Periquete Jonás", por el original cómico bufo Jimmy Aubrey, todas, de extraordinario efecto hilarante y tan entretenidas como morales. En ellas, además de los grandes humoristas famosos, aparecen actuando otros de conocido cartel como Bebé Daniels, Snub Harry Pollard, el Enano entrometido, el Ogro gigante, el Mono Martín, etc., que contribuyen notablemente a la comicidad del programa.

Ha sido programada para la sección selecta de las 4.30 una hermosa cinta que, desde su estreno en las funciones de moda del pasado Miércoles, viene obteniendo triunfos bien señalados en sus numerosas exhibiciones. Es la nueva creación de Constance Talmadge: "Embustera adorable", producción extraordinaria del First National Circuit.

Pero, sin duda, la mayor atracción del día la constituye el nuevo gran estreno de la editorial Fox, "El poder de la virtud", super producción de lujo con la que reaparece entre nosotros la esclarecida actriz americana, Perla White. La fama, bien merecida que, como mujer de rara hermosura y como actriz descollante tiene ganada Perla White, a través de un largo trabajo escénico, bastan indudablemente para determinar en el público extraordinario entusiasmo por un programa encabezado por su nombre y anticiparle éxito seguro a la producción; pero más atrayente todavía hacen a este espectáculo sus condiciones especiales de obra artística, ya que se trata de una alta comedia que, como pocas, se presenta desarrollada con interés dramático efectivo.

Con esta obra se exhibirá también, en calidad de extra-programa, dos nuevas actualidades Pathé-News, las N.os 98 y 99, que contienen grandes atracciones, novedades y noticias de interés respecto de Grecia, Alemania, Egipto con algo sobre las tumbas faraónicas, México y Georgia (EE. UU.)

ESMERALDA

Las cuatro funciones de hoy.— "Los modernos fariseos", la gran película social y pasional de Albert Capellani, se repite en las funciones de vermouth y nocturna de hoy. Esta obra ha sido el gran éxito de la semana. Su valentía, su sinceridad, su ternura y humanidad han llegado hasta el corazón del público. Hay gente que la ha visto todas las veces que ha sido repetida.

"Los modernos fariseos" es un latigazo contra los hipócritas, contra los pechoños o falsos cristianos que toman la religión como pantalla para encubrir su duro corazón. Es un cauterio para los explotadores de la miseria, para los orgullosos y vanos y para los traficantes de mala ley. En cambio, es un consuelo sublime para la mujer que mucho ha amado, y una clara lección para los hombres de carácter que no se atreven a dar su merecido a las fariseos modernos.

Además de esta película, se estrenarán las comedias "Vida y milagros", de Harold Lloyd, y "Los rivales".

A las 2 en punto hay una colosal matinée de triple atracción. Además de la segunda función de la serie "Daniel Boonen", e dará la comedia de Gladys Walton "Casi una señora", y la cómica "Obedeciendo a la ley", por el gigante Jack Earle

A las 4.30 hay selecta. Se exhibirá la triunfal vista española "Rosario la cortijera", por la Argentinita. Esta exhibición será la última que se haga de la bella obra de Dicenta y Paso. Los precios para esta sección son populares. La platea vale $ 1.50.

HOY

Vermouth y Noche
SETIEMBRE
— Y —
ESMERALDA

LOS MODERNOS FARISEOS

La hermosa y valiente película que es latigazo para los hipócritas y sublime consuelo para las mujeres que mucho han amado.

EN EL SETIEMBRE cantará

BERTITA DAVALOS

En el Esmeralda se agregará "Vida y Milagros de Harold Lloyd"

MATINEE: a las 2 1|2 — SETIEMBRE

Hoot Gibson

Reginald Denny, Norman Kerry y Laura La Plante en

El Cazador de Emociones

2.a función de la serie

DANIEL BOONE

Tonadillas por la gentil

BERTITA DAVALOS

BRASIL: MATINEE, A LAS 2 1|2

"El caballero relámpago"

POR PERICO METRALLA

"DANIEL BOONE"

PRIMERA FUNCION

MATINEE, A LAS 2: ESMERALDA

2.a función de la serie

DANIEL BOONE

La graciosa comedia por Gladys Walton

"CASI UNA SEÑORA"

"OBEDECIENDO LA LEY", POR EL GIGANTE JACK EARLE

SELECTA, A LAS 4 1|2: Platea, $ 1.50

ROSARIO LA CORTIJERA

Vermouth y noche: BETTY BLYTHE en

"La verdad acerca de las esposas"

FRANKLIN

"El corazón de un hereje". — Hoy anuncia este cine el estreno "El corazón de un hereje", obra de gran belleza, cuyo argumento fustiga a las mujeres que creen ser felices viviendo sin honor, pero rodeadas de riquezas. Son intérpretes Mary Thurman, James Kirwood y Ana Nilson. Completa el programa de la especial la segunda función de la serie "En los días de Daniel Boone". El programa nocturno se integra con "Casi una señora", por Gladys Walton. La matinée, de las 2.30, se compone de la primera función de la serie "Ruth la aventurera", la función final de "Las garras del Aguila", Jack Hoxie en "Amenaza roja" y la cómica "Atacando la línea", por Triplitas II.

REPUBLICA

Tres funciones de atracción y de arte.— Dos importantes obras cómicas de gran fuerza consulta este cine para su matinée de hoy: "Harold Lloyd", se presentará en su valioso trabajo que recientemente ha sido estrenado entre nosotros con éxito manifiesto. "La casa de los fantasmas". Es ésta una de las comedias en que el artista hace más abundante exposición de su humorismo, en compañía de Mildred Davis Además de esta película, se exhibirá la cómica "El caza_noticias".

Pero el espectáculo principal del día es el que se ofrecerá en las funciones sociales de tarde y noche, con el estreno de la artística cinta intitulada: "Ida y vuelta al Eden". La protagonista es Doris May. La presentación escénica es lujosa y Doris May brilla en medio de ella luciendo espléndidas toilettes de última moda que son un poderoso atractivo para el público femenino. La moralidad del argumento de esta cinta es absoluta y su valor artístico evidente la hace justamente apropiada para el cartel de estas funciones.

ATENAS

Hoy cuatro grandes funciones.— El cartel de hoy anuncia para este teatro cuatro funciones que se iniciarán con una matinée de programa doble. Consta ella de la serie americana por Charles Hutchison, que tan buena acogida ha tenido, "El Rey de la rapidez" la que se exhibirá en su función segunda con los episodios "El pantano", "A bofetada limpia" y "Fuego a bordo", y la aplaudida comedia bufa por Larry Semon, titulada "Agapito colegial". En la sección selecta se proyectará "El anillo nupcial", cuya interpretación está a cargo de catorce estrellas de la pantalla americana, entre las que descuellan Monte Blue, María Prevost e Irene Rich. El programa de las funciones especial y nocturna es de tanta atracción como el precedente. William Farnum, se presenta en ella con su creación "Las tres balas", en la que intervienen también Wanda Hawley y Claire Adams.

DIECIOCHO

Tres funciones ofrece para hoy este cine. En matinée, infantil a las 3 P. M., estreno del siguiente programa cómico. "A la mar embarcados", cómica de dos actos por Cachivache y Pirulito. "La querida de nadie", cómica de dos actos por Beby Peggy y Brownie, el perro sabio.— "Patillas y patilludos", por Cachivache y el Ogro, y actualidades del extranjero.

Además, estreno de "Los tres mosqueteros de la sierra", película cómica y de aventuras de cow-boys, por Buck Jones.

Especial y noche, estreno "El pequeño Lord de Funtleroy", producción en 10 actos.

Creación de Mary Pickford.

En vermouth, las localidades son numeradas y en nocturna función de abono.

MUNDIAL

Con programa doble hace sus funciones de 6.15 y noche 9.30 este teatro. "Diana la fascinadora", por la Bertini, película que une a su trama pasional un tema detectivesco. En cuanto a la función que se estrena hoy de "Los Misterios de París", sólo decimos que es muy superior a la segunda, ya que la intriga se intensifica a medida que llega el desenlace final. Para la matinée anuncia el doble programa compuesto de la "Dama de la cabeza cortada" y tercera función de "El rey de la rapidez".

ALAMEDA

Seriales y comedias. — La matinée de hoy consta de la continuación de los que se exhibieron el Domingo pasado y que son: los capítulos 4, 5 y 6 de las películas "En la época de Daniel Boonen" y "Ruth la Aventurera", La especial y la nocturna tienen una atracción, la presentación de Milton Sills, "La fuerza de la fe", y en ella se demuestra que el espíritu es algo que siempre tiene que superar a la materia. Hay detalles de mucho agrado.

ELECTRA

"Ida y venida al Edén".—Presenta este cine en las funciones de especial y noche de hoy. Esta obra tiene dos importantes temas: 1.o Al que Dios no le da hijos, el Diablo se encarga de darle sobrinas...; y 2.o Las faldas largas son un símbolo de esclavitud, y las mujeres de hoy día, especialmente la de los Estados Unidos, no están para eso.

Crea el rol principal Doris May, que luce en el curso de la obra elegantes y modernas toilettes.

En la matinée a las 2 1|2 P. M., anuncia la segunda función Ruth, la aventurera, que interpreta Ruth Roland. Además, la cómica de éxito, "La casa de los fantasmas", por Harold Lloyd.

En la selecta anuncia la creación de Mae Murray, "El hombre que asesinó", adaptación de la obra de Claude Farrere y Pierre Frondais.

POLITEAMA

Cuatro funciones dará hoy este Teatro. En matinée presenta el estreno de la segunda función del serial "Ruth aventurera", episodios 4, 5, 6 y el final del interesante serial "Perla misteriosa". Además, va "La casa de los fantasmas", la ultra cómica por Harold Lloyd. Esta matinée terminará con las dos cómicas "Caída de las nubes" y "Riñas y rugidos". En la selecta de las 5 se reprisará "Los modernos fariseos", vista cauterio social. Por la tarde y noche se estrena "En poder del enemigo", basado en la guerra de Sesección de los Estados Unidos, puesta en escena por Cecil de Mille e interpretada por Agnes Ayres, Wanda Hawle, Jack Holt y Walter Hels.

IMPERIAL

Los tres espectáculos de hoy.— Para la matinée de hoy, el Teatro Imperial anuncia un espectáculo doble, la novela de Süe: "Los misterios de París", en su función tercera, con los capítulos: "Los esposos Pipelet" y "Consecuencias de un baile en la Embajada" y la función cuarta de la serial, por Charles Hutchison y Lucy Fox, "El rey de la rapidez", que comprende los tres episodios titulados: "Enterrado vivo", "Derecho a la muerte" y "De nuevo a bofetada limpia". En las funciones vespertina y nocturna se proyectará: "Embustera adorable", la última creación que se ha estrenado de Constance Talmadge; y con ella la parte segunda y última del grandioso foto-espectáculo de arte alemán: "Sodoma y Gomorra", por Lucy Doraine.

NOVEDADES

"Embustera adorable", por Constance Talmadge. — La función de la matinée de hoy, la hace con el siguiente programa. Estrena la comedia en dos actos de Harold Lloyd, "No soy correspondido", luego da a conocer la cómica de Larry Semon, titulada: "Agapito colegial", y "Tímido como un cordero", por Harold Lloyd. Además estrena la tercera función de la serial "El rey de la rapidez", por Charles Hutchison, terminando la matinée un estreno cómico en los rollos.

Para las funciones de especial y noche, estrena la comedia de lujo, interpretada por Constance Talmadge, titulada: "Embustera adorable",

ARMANDO PALACIOS

Dará su 2.o concierto en el

Unión Central

Mañana Lunes 6.30

SETIEMBRE

"Los modernos fariseos".—Numerosas exhibiciones ha hecho este teatro de "Los modernos fariseos", y siempre con teatro lleno. Por este motivo, se ve obligado a repetir la obra de Albert Capellani, en las funciones de vermouth y nocturna de hoy, a fin de que sea conocida por el mayor número posible de personas.

La valentía y la nobleza de esta obra ha sido reconocida por el Intendente, el Alcalde y escritores católicos, que la recomiendan como un cauterio de vicios sociales.

En ambas funciones cantará Bertita Dávalos, la precoz e inteligente tonadillera de 8 años.

A las 2.30 se hace la acostumbrada matinée. Se darán "El cazador de emociones", por Hoot Gibson, Reginald Denny, Laura La Plante, Norman Kerry y Mary Philbin; la segunda función de "Daniel Boone", y una cómica. También cantará Bertita Dávalos, quien hará un repertorio especial para sus amigos pe-necas.

ALHAMBRA Y VICTORIA

Las tres grandes funciones de hoy.— Estos teatros consultan para su matinée de hoy, un doble programa de sensacionalismo y atracción, compuesto por dos obras que el público viene celebrando entusiastamente desde su primera presentación y que hacen, indiscutiblemente una gran cartel de funciones diurnas: "Los misterios de París", la cautivante novela de Süe, adaptada por Pathé, será exhibida en su función segunda, que contiene los capítulos más indispensables de conocer para darse cuenta exacta del argumento y las complicaciones dramáticas de la gran obra. Son los titulados: "La granja de Bouqueval" y "Los justicieros". Con este hermoso film se exhibirá también la super producción Fox, titulada: "A golpe y porrazo", que ha venido a mostrarnos el más sobresaliente de los gentleman. Las funciones de la tarde y de la noche anuncian una producción extraordinaria que en lo dramático es verdaderamente excepcional y que ha sido juzgada con unánime elogio por el público de la Sala Imperio, que ha visto en ella una historia humana y de intensa emoción, nutrida de bellos ejemplos, cuya ternura e intensidad dramática superan a la recordada creación de Mary Alden: "La vuelta al nido". Esta película lleva el título de "Misión divina"r

BRASIL

"La verdad acerca de las esposas".—En las funciones de vermouth y nocturna de hoy, la elegante sala de la Plaza Brasil estrena la hermosa película social "La verdad acerca de las esposas", interpretada por la bella Betty Blythe. Es un drama que estudia a fondo el amor en el matrimonio y que muestra por qué la luna de miel no es eterna.

Además, se dará la comedia Universal "Obedeciendo la ley", por el gigante Jack Earle.

En matinée a las 3.30, hay un programa monstruo que hará las delicias del mundo infantil. Está formado por "El caballero relámpago", drama de aventuras por Perico Metralla, por la primera función de "Daniel Boone", serie estilo Búfalo Bill, y por comedias.

Av. MATTA

Sus tres funciones de hoy. — En matinée se estrena la serial Ruth Roland. Va, además, "Melitón el Temerario" y cómicas. La especial y la nocturna se hacen con "La pantera negra", la novela de una célebre cortesana que tuvo a todo París bajo sus plantas y que produjo terribles desgracias, un caso parecido al de Naná. Hay mucho campo de acción y bellísimas escenas de lujo.

NAPOLEON

en su época más gloriosa, resucita en las escenas de

Mme. SANS GENE, el famoso drama de SARDOU

Las conspiraciones realistas, los sargentos llegados a mariscales, las fiestas galantes, las épicas batallas, sirven como ambiente al más angustioso drama de amor. Un joven de 20 años, el hijo de Mme. Sans Géne se enamora de una mujer casada y busca la muerte al no ser posible su felicidad.

MARTES

SETIEMBRE Y BRASIL

MIERCOLES: ESMERALDA Y AVENIDA

Exclusividad de la Cía. Cinemt. Italo-Chilena

COLISEO NACIONAL

COMPAÑIA DE OPERETAS RETES JARQUE

HOY Domingo 6 de Abril HOY

TRES GRANDES FUNCIONES

Matinée, 3.30, gran éxito

"LA MASCOTTA"

Vermouth, 6.30, gran suceso
"LA CONDESA BAILARINA"

Noche, 9.30, "MISS HELYETT",
Lujosas presentaciones.
Localidades en "La Higiénica", Ahumada 132.
PLATEA: $ 3.00

Unión Central

(Empresa Ansaldo Queirolo y Co.)

HOY — Domingo — HOY

Vermouth 6 en punto y Noche, 9.30

EXITO COLOSAL DE LA GRAN COMPAÑIA RUSA

DUVAN TORZOFF

Cerro Santa Lucía

Hoy a las 6 de la tarde

GRAN BAILE

Bandas militares

Caballeros, $ 3
Señoritas, $ 1

Minerva

SAN PABLO ESQ. CHACABUCO
HOY

MATINEE a las 3

PROGRAMA TRIPLE

1.a función de la serie
"EN LOS TIEMPOS DE DANIEL BOONE"
2.a función de la serie
"EL REY DE LA RAPIDEZ" y "LA NENA DEL CINEMA"
Por PIRULITA.

ESPECIAL 6.30

PROGRAMA DOBLE

1.a función de la serie
RUT LA AVENTURERA
por Rut Roland y
"EL NECTAR DE LA PASION"
por Mat Moore y Gladis Leslie.

NOCHE, 9.30

PROGRAMA DOBLE

"EL CABALLERO RELAMPAGO"
por el querido actor de todos los públicos (PERICO METRALLA)
"EL NECTAR DE LA PASION"
por Mat Moore y Gladys Leslie, cuyo tema es **Tragedia, Esperanza, Desolación, Triunfo**

EL CORAZON DE UN HEREJE

Super-producción de belleza incomparable del FIRST NATIONAL CIRCUIT, obra cuyo argumento fustiga a las mujeres que creen ser felices viviendo sin honor, pero rodeadas de riquezas

"Por qué he de casarme con él, yo quiero gozar la vida a mi modo!..."
¿Podrá ser feliz una mujer que así desprecia al hombre noble que le ofrece honra y amor?

FRANKLIN = HOY

PROGRAMA MAX GLUCKSMANN —:— 6.30 y 10.30

EXCLUSIVIDAD EN TODO EL SECTOR SAN DIEGO

Por la linda ex-chica atlética de Mack Sennett:
Mary Thurman
Por el gran actor
James Kirwood
Y la hermosa y elegante
Ana Nilson

ESPECIAL

En doble programa con la 2.a función de la

En los días de Daniel Boone

NOCHE:

Acompaña a "El Corazón de un hereje":

Casi una señora

por GLADYS WALTON.

MATINEE A LAS 2.30:

1.a función de la serie RUTH LA AVENTURERA, fin de "LA GARRA DEL AGUILA".

JACK HOXIE en "AMENAZA ROJA" y "AT CANDO LA LINEA", por TRIPITAS II.

TEATRO
AV. MATTA
Av. MATTA, frente SAN ISIDRO

ESPECIAL, 6.30—NOCHE, 9.30.
Estreno sensacional:

La Hija de la Pantera Negra

Creación suprema de la lindísima actriz
Florencia Reed

MATINÉE TRIPLE, A LAS 3. 1.a función de la
LAS AVENTURAS DE RUTH, y
MELITON, EL TEMERA
Cómicas Mack - Sennett

Mundial

P. Almagro.— El Cine favorito y predilecto de las familias

ESPECIAL 6.15 Y NOCHE 9.30— DEBUT EN ESPECIAL DE LA Aplaudida Orquesta de este Teatro.

Función Doble Colosal

Cía. BERTINI en DIANA LA FASCINADORA

y 3.a función de la Maravi-lle, aplaudida ruidosamente

LOS MISTERIOS DE PARIS

MATINEE DOBLE A LAS 1
3.a función de "La Señal Arr tadora"
El Rev de la Rapide
y el sensacional drama policial
La Dama de la Cabeza Cort

TEATRO NOVEDADES.— HOY.— CUETO Y AVENIDA PORTALES

MATINEE DOBLE
Charles Hutchison, en la serial cumbre:
"EL REY DE LA RAPIDEZ"
Tercera función.
Además, comedias por Harold Lloyd.

ESPECIAL Y NOCTURNA
Constance Talmadge, la seductora y graciosa estrella, en la pura comedia social.
"LA EMBUSTERA ADORABLE"

PROXIMOS ESTRENOS

CHAPLIN EN "REVERENDO KARADURA"

Después de dos años que no se estrenaba en nuestros cines ninguna nueva producción del más famoso de los cómicos del mundo, Carlitos Chaplin, tendrá de nuevo oportunidad el público de admirarlo una vez más en su última gran creación, titulada "Reverendo "Karadura", obra que ha sido juzgada por la crítica de los Estados Unidos e Inglaterra, como la más grande y graciosa de las creaciones del célebre mimo y a la vez única que pueda compararse con "El Pibe", superando esta obra tanto en detalles cómicos como en momentos tristes, necesarios para el contraste de la gracia, como sucede con "El Pibe".

"Reverendo Karadura" pertenece en exclusividad a la Casa Max Glucksmann, para todo Chile, y el teatro Splendid, cine aristocrático que lo presentará mañana, ha adquirido la exclusividad de esta cinta para el centro de la ciudad y además por 15 días en los que dicha cinta no será presentada en ningún otro teatro de Santiago.

Entrar en detalles sobre las escenas y argumento de esta película, obra maestra del cine que está destinada a constituir el más formidable de los éxitos del año, nos parece tiempo perdido, pues Chaplin es de aquellos artistas cuyas producciones no necesitan recomendación, baste que esté él en una cinta para que ella sea un suceso estupendo. Pero sin embargo vamos a esbozar una parte del argumento a fin de que el lector se dé cuenta de la gran facilidad con que se presta para explotar situaciones cómicas:

Chaplin, ladrón empedernido y de lo más fresco, se roba los hábitos de un clérigo que se está bañando, y toma el tren que le permitirá irse lejos, en donde puedan pillarlo; pero toca la casualidad que unas pocas estaciones más lejos están esperando al pastor que debía venir precisamente en ese tren como y es el único religioso que viene en él, lo confunden, lo obligan casi a bajarse y lo hacen ir a hacerse cargo de su puesto en la iglesia.

Al día siguiente es Domingo y hay sermón misa, colecta de dinero, etc., todo lo que debe hacer el nuevo pastor...

Ya comprenderá el lector los apuros en que se ve Chaplin a fin de desempeñarlo todo correctamente y no ser reconocido, y las barbaridades que en estas cosas desconocidas para él hará el rey de la risa.

Las localidades para "Reverendo Karadura" se encuentran en venta en la boletería del Splendid, durante todo el día de hoy.

El film de historia: "María Antonieta".—Desde que, cuatro años atrás, aproximadamente, pasó por nuestros cines aquel gran film alemán que se llamó "Madame Dubarry", son muchas las películas nacidas en Alemania o en Francia que han reconstituido los tiempos del reinado de la princesa austriaca en el trono francés, presentando episódicamente cuadros más o menos interesantes del nacimiento de la revolución francesa o de la vida privada y pública de los personajes de páginas históricas correspondientes a la caída de la monarquía o a los hechos que la precedieron, ninguno tan completo y que se refiera a la interesante vida de la desgraciada reina que el nuevo film alemán "María Antonieta", que protagoniza Diana Karenne.

Esmero en el detalle reconstructivo, selección estricta de los intérpretes, propiedad escénica absoluta, lujo soberbio y un ajuste exacto a la documentación histórica, hacen de esta película un documento vivo y un espectáculo de brillo y de interés excepcionales en el que los alemanes no han trepidado en abandonar sus simpatías políticas para pintar la verdad de los hechos.

Los que han leído, además de la historia, las páginas de Alejandro Dumas en "El collar de la reina", encontrarán la relación sobria de las aventuras galantes de Versalles al lado de la libertad.

Diana Karenne, belleza espléndida, que es tipo de la noble austriaca, es uno de los mejores aciertos de esta obra, al elegírsela para el rol de María Antonieta; y como ella, quien hace la princesa de Lamballe, el rey Luis XVI, el anterior, Luis XV, los papeles del cardenal de Rohan, de la condesa de La Motte, etc., son otras tantas elecciones acertadísimas.

Creemos que la presentación en Santiago de un film como éste, artístico, lujoso, histórico e ilustrativo, no puede menos que alcanzar el éxito extraordinario a que lo hacen acreedor sus diferentes valores.

Será estrenado por la Sala Imperio en las funciones del Miércoles.

"Músculo y cerebro". — Viendo esta película puede conocerse lo que es una crónica gráfica de lo que es el deporte en Chile, hoy en día una actividad que preocupa al público.

Se exhibió públicamente en el barrio ultra Mapocho anteayer; pero ésta fué tan sólo una demostración de propaganda. La película registra todas las actividades del deporte en Chile, con sus hombres y dirigentes, apareciendo en el film los campeones, hombres de otra época, los iniciadores, los periodistas, los clubs, los sistemas de entrenamiento y lecciones; todo aparece en la película a grandes rasgos. Son cuatro extensos tambores.

Una empresa del centro se interesa por estrenarla en su teatro.

Pasado mañana se estrenará "Madame Sans-Gene" — Damos a continuación el argumento del drama de Sardou que se estrenará pasado mañana en los teatros Setiembre y Brasil y el Miércoles en el Esmeralda y Avenida:

"El teniente Lefevre y la cantinera Catalina Hubsecher se habían casado por amor.

Después de infinitos heroísmos el teniente era nombrado mariscal de Francia y la cantinera llegaba a ser duquesa de Dantzing y dama de la corte de Napoleón.

El encumbramiento no enfatuó a Catalina. Siguió ella con su sencillez de costumbre, sin importarle nada el ceremonial de la corte. Por eso la apodaron "Madame de Sans-Gene" (Señora pata a la llana). Sus modales causaron tal extrañeza que el emperador quiso que el mariscal se divorciara de ella y se casara con una princesa. Catalina fué entonces a ver a Napoleón. Fué una entrevista memorable en que se cruzaron dos caracteres de acero.

—¿Está usted malo de la cabeza, emperador?, interpeló ella.

Le recordó entonces los días de prueba, cuando ella había sido clarín para alentar los soldados y hermana de caridad para cuidarlos; cuando ella había empuñado el rifle y la espada al lado de los suyos.

Al terminar la entrevista, Napoleón retenía con trabajo una lágrima. Dijo a Lefevre:

—Mariscal, su esposa vale más que una reina; consérvela como un tesoro."

Juan, el hijo de Lefevre y Catalina, gustó más de los placeres de la corte que de las rudezas de la milicia. Así fué como se enamoró locamente de María de Bonneval, hija de un enemigo de Napoleón. Fué una pasión loca, resistida por todos.

Catalina comprendió, con su instinto de madre, que su niño era capaz de hacerse matar por esa mujer. Así como había arriesgado su vida en el campo de batalla por su patria así ahora dedicaría su existencia a procurar la dicha de su hijo.

PROGRAMAS DE HOY

SPLENDID. — Hoy; matinée, a las 3 P. M.: "La casa de los fantasmas", por Harold Lloyd, "Riñas y rugidos", "Caída de las nubes", por Chaplin II, e "Ida y vuelta a Edén", por Doris May; 6.30 y 10.30: "No escribáis cartas", por Gareth Hughes y Bertine Burkett; 5 P. M.: "En poder del enemigo", por Agnes Ayres, Wanda Hawley y Jack Hoit; 9.30: "El madrigal de la ingenua", por Margarita Clark.

INDEPENDENCIA. — Hoy matinée: "Los tres mosqueteros de la sierra", por Buck Jones, e "Idolos de barro", por Mae Murray; especial, a las 6.30: los episodios 4-5-6 de "Ruth la aventurera", noche, a las 9.30. "Así son las mujeres" o "La última estafa", por Jewel Carmen, y "La mano redentora", por Ana Nilson.

ESMERALDA. — Matinée, a las 2: "Daniel Boone", segunda función "Casi una señora", por Gladys Walton", y "Los rivales", cómica por Bearle. Selecta a las 4.30: "Rosario la cortijera", por La Argentinita. Vermouth y noche: "Los faroseos modernos" y "Vida y milagros", por Harold Lloyd.

SETIEMBRE. — Matinée, a las 2.30: segunda función de "Daniel Boone", "El cazador de emociones", por Hoot Gibson, y tonadillas por Bertita Dávalos. Vermouth y noche: "Los fariseos modernos" y tonadillas por Bertita Dávalos.

BRASIL. — Matinée, a las 2.30: primera función de "Daniel Boone"; "El caballero relámpago", por Perico Metralla, y cómicas. Vermouth y noche: "La verdad acerca de las esposas", por Betty Blythe.

IMPERIO. — Matinée: tercer programa de competencia cómica. Selecta: "Embustera adorable", por Constance Talmadge. Especial y nocturna: "El poder de la virtud", por Perla White, y actualidades aPthé-News 98-99.

ALHAMBRA Y VICTORIA. — Matinée: "Los misterios de París", segunda función, y "A golpe y porrazo", por Tom Mix. Tarde y noche: "Misión divina".

IMPERIAL. — Matinée: "Los misterios de París", tercera función, y "El rey de la rapidez", cuarta función

REPUBLICA — Matinée: "La casa de los fantasmas", por Harold Lloyd, y "El caza-noticias" Tarde y noche: "Ida y vuelta al Edén", por Doris May.

ATENAS. — Matinée: "El rey de la rapidez", segunda función, y "Agapito colegial". Selecta: "El anillo nupcial". Tarde y noche: "Las tres balas", por William Farnum

POLITEAMA. — Matinée: "La perla misteriosa", fin; "Ruth aventurera", primera función, "La casa de los fantasmas", por Harold Lloyd Selecta: "Los modernos fariseos" Especial y noche: "En poder del enemigo", por Agnes Ayres.

NOVEDADES. — Matinée: "El rey de la rapidez", tercera función, y programa cómico. Especial y noche: "Embustera adorable", por Constance Talmadge".

EXCELSIOR. — Matinée: 4.a función de "Las garras del águila", segunda función de "El rey de la rapidez" y programa cómico. Especial y noche: "Anillo nupcial".

PROVIDENCIA. — Matinée final de "Las garras del águila" y programa cómico. Especial y noche: "Hombros de mujer".

ODEON. — Especial y noche: "El hombre que asesinó", por Mae Murray. Matinée: "Ruth la aventurera", por Ruth Roland, y "En este pícaro mundo", por John Barrymore.

AVENIDA. — Matinée, a las 2.30: "Rosario la cortijera", por La Argentinita" Selecta, programa cómico. Especial y noche "El hombre que asesinó", por Mae Murray.

ELECTRA — Especial y noche: "Ida y vuelta a Edén" Matinée. "Ruth la aventurera", segunda función, y "La casa de los fantasmas". Selecta: "El hombre que asesinó".

SALA ORIENTE — Matinée: Actualidades, "El poder ajeno" por Hebert Rawlinson y cómica. Especial y noche. "La mujer perdida", por Alberto Cotto

HIPPODROM — Matinée, a las 3: cuarta función de "Las garras del águila", "Amor de marido". "Queriendo divorciarse", cómica. Especial, a las 6.30, primera función de "En la época de Daniel Boone", por Jack Mower y Eileen Sedgwick. Noche, 9.30: "Casi una señora", por Gladys Walton.

MINERVA. — Matinée, a las 3: primera función de "En los tiempos de Daniel Boone", segunda función de "El rey de la rapidez" y "La nena del cinema", por Baby Peggy. Especial: "Ruth la aventurera", primera función y "El néctar de la pasión". Noche "El novio relámpago", por Perico Metralla y "El nécar de la pasión".

IRIS. — Matinée. "El rey de la rapidez", tercera función, por Charles Hutchison, "A golpe y porrazo", por Tom Mix, y "La danza de dos apaches", por Harold Lloyd. Especial y noche: "Hombros de mujer", por Irene Castle.

MUNDIAL. — Especial y noche: la Bertini en "Diana la fascinadora" y tercera función de "Los misterios de París". Matinée. "La dama de la cabeza cortada" y tercera función de "El rey de la rapidez".

YUNGAY. — Matinée: "El rastro acusador", por Bill Patton, "Indios apaches" o "Camanchos americanos"; "Beso fatal", "La desesperada" mica. Especial y noche "Adió tud", con unas escenas cantadas "Milonguita"

AV. MATTA — Matinée: de las montañas" y cómica y noche. "La pantera"

SELECTA — Matinée: "Garr águila", tercera función; "Cayen cómica. Especial y noche: "Roj gro"

ALAMEDA.—Matinée: "Daniel ne", 4-5-6. Especial y noche fuerza de la fe", por Milton Si

COLON. — Matinée "Daniel ne", primera función; "Escánda cisiense" y cómicas. Especial y noche: "Rosario la cortijera". Hay Band.

DELICIAS. — Matinée: "Daniel ne", primera función y "Rosari cortijera". Especial segunda fu y "Cayena" Nocturna "Amor rino" y "Amor de fantasma"

Mueblería y Peletería
VIENESA

En la MUEBLERIA Delicias 1120. Se vende toda clase de Muebles, al contado y con grandes facilidades de pago, entrega inmediata.

En la PELETERIA, Ahumada 5 hay gran surtido de toda clase de Pieles; venta con grandes facilidades de pago. Se transforman y aceptan composturas.

La Fábrica: San Diego 482, frente a la Plaza Almagro

E. ZIMEND

LOCAL

AHUMADA casi esquina HUERFANOS, mitad se arrienda. TRATAR:

San Diego 263

T. IMPERIAL

HOY: 3 funciones. Matinée doble.

Los misterios de París
3.a función; y
El rey de la rapidez
4.a función.

ESPECIAL Y NOCTURNA:
EMBUSTERA ADORABLE, por Constance Talmadge y
Sodoma y Gomorra
PARTE SEGUNDA

HOY
6.20 - 9.20
LATEA: $ 2.50

AVENIDA
VICUÑA MACKENNA 624
CIA. CINEM. ITALO CHILENA

MATINEE MONSTRUO, a las 2.30 en punto.

El más colosal espectáculo de cine:

Rosario, La Cortijera
por LA ARGENTINITA

SELECTA, a las 4. Seis actos cómicos:
DE ALLI PARA ACA—CULTURA FISICA—LA LEY DEL TODOPODEROSO—PATILLAS

ESPECIAL.— 6.20 REUNIONES SOCIALES DE MODA — NOCHE,

ORQUESTA DEL SOLAR

PLATEA: $ 2.50

Estreno de la soberbia visión de arte dramático, según la obra de CLAUDE FARRERE.

El Hombre que Asesinó

ción magistral de la bellísima actriz

MAE MURRAY

TEMA: LA RAZON DE AMAR.

MALETERIA y Marroquinería

El Porvenir

SAN DIEGO 132
(Al lado de la Casa Amarilla)

Oportunidad única para el público santiaguino.

Maletines.

Carteras de última novedad.

Bolsones y cinturones para colegiales.

Nuestra única propaganda se impone por sus precios y calidades.

INVIERNO

En el antiguo edificio de Besa.

21 DE MAYO 615

GRANDES OPORTUNIDADES PARA COMPRAR

Bueno, Bonito y Barato

AVISAMOS A NUESTRA DISTINGUIDA CLIENTELA Y AL PUBLICO EN GENERAL QUE NUESTROS ARTICULOS SON IMPORTADOS, GARANTIZAMOS QUE NO SON NACIONALES.

PARA ABRIGOS

GAMUZA Francesa, ancho 140.	$ 19.50
PERLINA Inglesa, en 150, a.	$ 19.80
GAMUZA ninón en 120	$ 16.50
GAMUZA, en 130. . .	$ 17.50
JACQUAR en 140. .	$ 30.50

PARA TRAJES

LANA, en 0.90, a. .	$ 6.00
LANA, en 115, a. . .	$ 8.50
POPELINA fina, a. .	$ 12.00
POPELINA listada, a .	$ 18.50
POPELINA extra. . .	$ 22.00
TRICOTINA gruesa, en 135.	$ 19.80

SEDAS

CREP moarrocain, 100	$ 26.40
ESPUMILLA, 100. .	$ 27.00
JACQUAR, en 125, grueso.	$ 48.00
RASO Liberty, en 100	$ 26.50
PONGUE, en 70. . . .	$ 9.60
OTTOMAN	$ 6.60

COTIES

DAMASCO, en 140. .	$ 8.90
DAMASCO, en 160 .	$ 9.80
LISTADO, en 125. . .	$ 4.20
LISTADO y satinado.	$ 6.50

CREAS

CREA 1|2 hilo, en 165	$ 5.50
CREA 1|2 hilo, en 160	$ 8.50
CREA 1|2 hilo, en 245	$ 12.50
CREA 1|2 hilo, en 220	$ 10.00
CREA cruda en 160.	$ 4.50
CREA blanca, en 140	$ 3.90

SOBRECAMAS

De 1 plaza satin y cretona, c|u.	$ 26.00
De 1 1|2 plaza, en rico satín, c|u.	$ 38.00
De 2 plazas, de raso grueso, c|u.	$ 48.00
De 2 plazas, de raso fino, c|u.	$ 55.00

FRAZADAS

De algodón, un color y guarda.	$ 8.50
De id., clase fina. .	$ 14.00
De id., clase extra. .	$ 22.00
De lana, 1 1|2 plaza.	$ 32.00
De lana, 2 plazas. . .	$ 40.00

CASA EL SOL

21 DE MAYO 615

LA LUCHA CONTRA EL CANCER

CONGRESOS Y CONFERENCIAS INTERNACIONALES CELEBRADOS ULTIMAMENTE EN EUROPA

LA FORMACION DE UNA LIGA EN SANTIAGO Y LAS ACTIVIDADES DEL PROFESOR SEÑOR DEL RIO

INTERESANTES DECLARACIONES QUE SOBRE ESTA MATERIA NOS HACE EL DOCTOR DON NACIANCENO ROMERO

Hemos tenido oportunidad de conversar con el doctor señor Naciancenо Romero, sobre las actividades de la ciencia médica mundial, en lo que se refiere a la curación del cáncer.

El doctor Romero nos ha hecho sobre esta interesante materia, las siguientes declaraciones:

El año pasado, en el mes de Noviembre, tuve la oportunidad de dar una conferencia en el Centro Femenino de Estudios sobre el problema del cáncer.

En aquella ocasión expresé el tema de una manera concisa para explicar en qué consiste el cáncer.

Poco después hablé para los lectores de este diario en un reportaje dando a conocer lo que había en conocimiento sobre la materia e indicando lo que debíamos hacer.

Dije que en varios países de Europa y de América se habían fundado Ligas para luchar contra el cáncer e instalado institutos para estudiarlo.

Pasé en revista también los servicios hospitalarios dedicados para atender a los cancerosos, como por ejemplo, los del profesor Roussy, Hartman y otros. Decía que muy bien pudiéramos instalar estos servicios hospitalarios, pues ya teníamos la base del legado de doña María Lyon de Cousiño, de 200,000 pesos para instalar dos pabellones para incurables en el Hospital del Salvador.

En aquella fecha agregué que un día no lejano los filántropos abundarían para terminar esta obra, esperando, por otro lado, la ayuda del Gobierno. La sub-Comisión Mixta del Interior, trató este asunto en su seno, acordándose dar solamente cien mil pesos para la compra de radium!

No se dió más, porque se dijo que la crisis era grande, no podían distraerse los dineros del Estado, sino para las cosas más indispensables. Y pensar, que mueren al año alrededor de 1,500 cancerosos en pleno período de producción. ¡Cuánto capital no representan estas preciosas vidas, que se nos escapan!!

Por esos días, por las mismas páginas de este diario, los doctores Aliaga y de Ramón, se preocuparon sobre estos mismos temas, dando a conocer los estragos de este mal. El doctor Vergara Keller que recién llegaba de Europa, como el doctor de Ramón, también hablaba sobre la campaña iniciada en otros países para combatir el cáncer.

Después vino una conferencia en la Universidad del Estado dictada por el profesor de anatomía patológica, doctor Emilio Croizet; en seguida, la semana médica en la Escuela de Medicina, en donde desarrollaron temas interesantísimos dedicados a los alumnos y médicos, los doctores profesor Sierra, Meza Olva, Daniel Yáñez y de Ramón.

El infatigable doctor Sierra se preocupaba después en un interesante artículo, sobre la lucha contra el cáncer y de los resultados obtenidos por la Semana Médica de la Escuela de Medicina.

Ahora último, con la llegada del profesor señor Alejandro del Río, he tenido la satisfacción de leer, en un reportaje que le hizo hace dos días "La Nación", en que habla entusiasmado de las actividades gastadas por las ligas de lucha contra el cáncer, en los países europeos y de la necesidad de instalar cuanto antes servicios hospitalarios para incurables en el país.

Con toda seguridad, el doctor del Río, con su señalado prestigio, conseguirá todo lo que hace falta para que tengamos pronto un Instituto contra el Cáncer, tal como lo tienen la mayoría de los países que han comprendido la necesidad de aniquilar en lo posible los males, que acarrea este terrible flagelo.

Así podemos formar parte de la Unión Internacional contra el Cáncer, de reciente formación y a la cual ya han adherido más de 14 asociaciones extranjeras.

El año pasado se celebró del 18 al 19 de Noviembre en Bruselas, una conferencia de lucha contra el cáncer, auspiciada por la Liga Nacional Belga.

En este Congreso la Liga de Sociedades de la Cruz Roja propuso que se discutiera la creación de una Unión Internacional contra el Cáncer. Se formó un comité presidido por el profesor Bayet, el cual acordó que la Unión Internacional tendría por objeto:

1.o Establecer una coordinación y una trabazón permanente entre todas las ligas o asociaciones nacionales que luchan contra el cáncer.

2.o Crear, gracias a tal Unión, un órgano central de informaciones para todas las nuevas investigaciones y orientaciones, así como para los mejores medios de propaganda científica y de lucha social contra el cáncer.

3.o Facilitar el estudio de las cuestiones referentes al cáncer.

4.o Organizar conferencias y congresos internacionales sobre la cuestión del cáncer.

Después de aprobada esta moción se formó un comité ejecutivo provisional presidido por el profesor Bergonié. Este comité provisional se ha encargado de la constitución definitiva de la Unión; comunicará los anteproyectos y trasmitirá las invitaciones a las asociaciones o Ligas nacionales contra el Cáncer, así como la de convocar a reuniones o conferencias preliminares.

La secretaría ejecutiva de la Unión tiene su asiento en 2 Avenida Velásquez en París, en el domicilio de la Liga de Sociedades de la Cruz Roja.

Hago votos porque las actividades que gaste el doctor del Río nos den pronto la formación de una Liga contra el Cáncer, la creación de un Instituto, con todos sus adelantos y un servicio hospitalario para atender a los pobres cancerosos que esperan día a día ser atendidos racionalmente.

EL IMPUESTO A LAS UTILIDADES MINERAS

TEXTO DEL DECRETO DICTADO EN BOLIVIA POR EL PRESIDENTE SEÑOR SAAVEDRA

Continuamos hoy la publicación del decreto dictado recientemente por el Presidente de Bolivia señor Saavedra y que reglamenta el cobro del impuesto a los minerales:

CAPITULO III

De la determinación del capital y reservas

Art. 10. El capital de las empresas o sociedades mineras está formado:

a) Por los fondos propios aportados por el dueño o dueños, o por el monto del valor real pagado por las acciones. Este valor no podrá exceder a la par y será comprobado y determinado en vista del valor tangible de las cuentas del activo;

b) Por las reservas o utilidades ya invertidas en la explotación del negocio conforme a los balances al 31 de Diciembre de 1922, sujetas a la investigación y comprobación de las inspecciones fiscales.

Art. 11. No se considerarán capital o reservas, para los efectos de la liquidación del impuesto:

a) Los fondos declarados, antes o después de esta ley, al pago de dividendos; las utilidades obtenidas dentro del año o período por el cual se presenta la declaración;

b) Los recursos invertidos en títulos fiduciarios o mobiliarios, como son: acciones bancarias o de otras sociedades, bonos de Estado, letras hipotecarias, etc.;

c) Los depósitos bancarios permanentes, exceptuándose las sumas que se compruebe, a satisfacción de la Comisión fiscal, corresponden al movimiento ordinario de los fondos para el desarrollo de las operaciones de la empresa, conforme a la magnitud de ellas;

d) Los préstamos o empréstitos obtenidos por la empresa o sociedad que explote la mina, mediante emisión de bonos u otras formas;

e) Las acciones liberadas emitidas como primas u honorarios sea en forma de títulos o créditos reconocidos en los libros;

f) Las sumas del fondo social por el propietario, socio o socios de cargo a su cuenta o cuentas particulares, cualquiera que sea el objeto, se deducirán del monto del capital pagado.

Art. 12. Para los efectos del impuesto, en lo sucesivo, no se tomarán en cuenta como reservas legales anuales cantidades mayores al 5 o|o del monto de las utilidades líquidas por año, pudiendo llevarse a las cuentas de reserva un mayor porcentaje si así lo determinan el empresario o empresarios.

Art. 13. Las rentas por concepto de depósitos bancarios, intereses sobre valores mobiliarios, bonos de Estado, letras hipotecarias y en general los intereses provenientes de las inversiones del capital y reservas ya establecidas, legales o voluntarias, así como el alquiler de las pulperías, se acumularán a las utilidades mineras para los fines del impuesto. Si dichas rentas soportan otros gravámenes en el país, el único impuesto que subsista será el de la cuota mayor. Las pulperías que se manejan por administración directa del propietario, empresario o arrendero de las minas, quedan libres del impuesto sobre ventas.

Art. 14. Si la empresa o sociedad llegase a emitir bonos, letras u otras obligaciones hipotecarias (debentures) con renta fija, estos intereses o rentas estarán sujetos al pago del impuesto correspondiente de acuerdo con la ley de 29 de Diciembre de 1923, siendo obligación de la empresa retener a tiempo de efectuar el pago, el impuesto del 8 por ciento sobre la renta, aún en el caso de que los beneficiarios residieran en el exterior.

Art. 15. En el caso de que la declaración y balance se refieran a un período mayor o menor a un año, el capital se computará sólo con relación al tiempo o período que comprenda la declaración.

Art. 16. El Ministerio de Hacienda, para los efectos de la percepción del impuesto, comprobará y verificará mediante la Comisión fiscal que designe, el capital y las reservas invertidas en el negocio en vista de los balances de 5 años anteriores, a cuyo efecto la Comisión requerirá todos los datos que estimara necesarios, quedando obligada la empresa a proporcionarlos exhibiendo sus libros, documentos, etc., o en su caso, los pertenecientes a la empresa o empresas que explotaban antes la propiedad, parte de ella, o propiedades. A falta de estos medios de comprobación, la apreciación y avaluación del capital se llevará a efecto mediante peritaje de dos expertos nombrados, uno por la empresa y otro por el Fisco; en caso de desacuerdo, el Ministerio de Industria fallará valiéndose al efecto de los informes producidos por ambos comisionados.

Art. 17. En caso de que las empresas acuerden la distribución de dividendos en forma de acciones o títulos, el valor de estos títulos o acciones no podrá exceder en ningún caso del monto de los fondos de reserva y futuros dividendos, debitándose a estas cuentas el valor de la nueva emisión.

Art. 18 Siempre que una ó varias empresas se reorganicen, consoliden o transfieran su propiedad a una nueva entidad jurídica en la cual los antiguos propietarios o accionistas tuvieran un interés, control o participación, el activo transferido y recibido del anterior dueño, dueños o propietarios, para los efectos de comprobar el capital, no podrá tener mayor valoración que la que tenía en el capital y reservas de la empresa o empresas, antes de su reorganización, consolidación, unión o cambio de propietarios.

PARA EL CUMPLIMIENTO DE LA OBLIGACION ESCOLAR

LOS INTENDENTES, GOBERNADORES, ALCALDES, CARABINEROS, ETC. COOPERARAN A LA LABOR DE LAS JUNTAS COMUNALES DE EDUCACION

INTERESANTE NOTA DEL DIRECTOR GENERAL DE EDUCACION PRIMARIA, DON DARIO E. SALAS AL GOBIERNO

El Director General de Educación Primaria, don Darío E. Salas, ha enviado al Ministro de Instrucción Pública, la siguiente nota:

"La Ley de Educación Primaria Obligatoria dictada con el propósito de facilitar y apresurar la difusión de la cultura de nuestro pueblo, no ha dado hasta aquí todos los frutos que de su acción pudieron esperarse.

Si bien es cierto que esto es resultado en parte de la insuficiencia de los recursos destinados al cumplimiento de la Ley y de otras circunstancias relacionadas con las escuelas mismas, es indudable que ello deba atribuirse también en gran parte a la desidia de algunos padres de familia, a su falta de comprensión de las ventajas que la educación reporta y a la carencia de medios eficaces de implantar la compulsión.

La Dirección General a mi cargo ha creído de su deber llamar la atención de los Visitadores de Escuelas y de las Juntas Comunales de Educación, hacia el hecho indicado, encareciéndoles que pongan el mayor empeño en obtener una buena asistencia desde el primer mes de funcionamiento de las escuelas. Sabe bien, sin embargo, esta Oficina que la acción, tanto de los Visitadores como de las Juntas Comunales, se halla limitada por la falta de medios de vigilancia directa sobre los escolares obligados, pues de ordinario carecen de recursos para establecer un buen servicio de agentes escolares.

En vista de esta circunstancia, estimo que sería conveniente que los miembros de las policías fiscales y comunales y si fuera posible también los del cuerpo de carabineros, cooperaran al cumplimiento de la obligación escolar, desempeñando algunas de las funciones asignadas a los agentes a que he hecho referencia, y que están contempladas en el título 5.º del Reglamento aprobado por decreto N.º 421 de Febrero de 1921.

Me permito someter a la consideración de US. la idea anteriormente expuesta, y si, como lo espero, ella merece su aprobación, agradeceré a US. oficiar al señor Ministro del Interior a fin de obtener lo siguiente:

1.º Que los Intendentes y Gobernadores impartan las instrucciones necesarias a fin de que las policías fiscales cooperen a la labor de las Juntas Comunales, en lo que respecta a la obligación escolar;

2.º Que los Alcaldes de las Municipalidades que sostienen policías comunales, impartan igualmente las órdenes del caso a fin de obtener una cooperación análoga a la indicada en el número anterior;

3.º Que el Comandante del Regimiento de Carabineros disponga lo conveniente para que los miembros de dicho cuerpo, acantonados en lugares donde no hay policía fiscal ni comunal, acepten o atiendan los encargos que les hagan las Juntas Comunales con los mismos fines.

Los miembros del Cuerpo policial y de carabineros, pueden fiscalizar el cumplimiento de la obligación escolar exigiendo a los menores de 7 a 15 años, un certificado de matrícula u otro comprobante de que se encuentran matriculados en algún establecimiento de educación primaria o que reciben educación en sus domicilios o se hallan ya exentos de la obligación escolar.

Si el menor no pudiera comprobar algunas de esas circunstancias, el agente policial tomaría nota de su nombre y apellido, de su domicilio y del nombre de su padre o guardador, y daría cuenta en seguida de los datos recogidos a la respectiva comisaría para que desde allí fueran comunicados a la Junta Comunal, directamente o por intermedio del director de la escuela más próxima al domicilio del menor.

Igual procedimiento se adoptaría aún con respecto de los menores que exhiben certificado de matrícula de alguna escuela, si se les encuentra por las calles durante las horas de funcionamiento escolar, pues debe presumirse que no están asistiendo regularmente a sus clases, y, por consiguiente, que no cumplen con la ley, la cual sólo excusa las inasistencia de los menores obligados por causas debidamente justificadas.

Las clases funcionan en la generalidad de las escuelas fiscales de 9 a 11 1|2 y de 1 1|2 a 4 P. M., a excepción de las tardes de los Miércoles y Sábados en que concurren solamente los cursos de 5.º y 6.º años.

Dios gue a US.—(Firmado).—DARIO E. SALAS."

PARA LA ANEMIA [illegible] INFANCIA
OBLEAS LACTEOSAS FARR
TONIFICA A LA MADRE
[illegible]

LUBRICANTES
GIBBSOIL
USE, PIDA Y EXIJA

Residencia Moderna
ELEGANTE
EN LA MEJOR SITUACION DE ALAMEDA
CON DEUDA LARGO PLAZO $ 140,000, PAGADERA 30 AÑOS,
Solo INTERES ANUAL
TENEMOS ORDEN EXCLUSIVA DE VENDER EN
$ 200,000
REGIA CASA DE DOS PISOS CON LINDA TERRAZA Y GARAGE

PRIMER PISO: Escritorio, salones, comedor, dormitorio, cocina, dependencias, baños, piezas servidumbre, W. C.

SEGUNDO PISO: Cinco lindos dormitorios, con dos grandes piezas de baño, guardarropas, etc.

CONSTRUCCION SOLIDA DE CAL Y LADRILLO, ESTUCO IMITACION PIEDRA

Parquets, vitreaux, vidrios biselados, papeles finos,

AGUSTINAS 1125

Luis Silva Cortés y José Luis Silva

Arrendamos

MONJITAS, muy central, espléndidas casas altos y bajos, modernos, salones decorados, antesala, regio comedor, dos halls, diez regios dormitorios, baños instalados, patio, garage, seis despensas, gallinero, teléfono, con toda clase de comodidades y lujo.. .. .. $	1,600
MIRAFLORES, casa en bajos, amoblada, con espléndidos muebles, consta de salón, hall y seis habitaciones, fuera de dependencias.. .. .. $	1,800
SANTO DOMINGO, muy central, espléndida casa esquina, compuesta de salones, diez dormitorios, baños, dependencias, etc.., recién refaccionada.. .. .. $	1,200
MIRAFLORES, espléndida casa residencial de dos pisos, compuesta de salón con parquet y decorado, tres halls, escritorio, comedor, siete espléndidos dormitorios, tres piezas de baño, uno instalado, espléndidas dependencias, recién refaccionada.. .. .. $	1,200
CATEDRAL, espléndidos altos refaccionados, con dieciocho piezas, dos halls, dependencias, etc., muy central.. .. $	1,200
SANTO DOMINGO, muy central, espléndidos bajos decorados, salones, escritorio, comedor, hall, ocho dormitorios, baños, dependencias, etc.. .. .. $	1,150
VERGARA, inmediata a Delicias, espléndida casa en bajos, recién refaccionada, compuesta de diez espléndidas piezas decoradas, hall, galería de vidrios, dos patios, espléndidas dependencias, casi en su totalidad las piezas son decoradas. $	800
SERRANO, inmediata a Delicias, espléndida casa de dos pisos, con diez espléndidos dormitorios, fuera de dependencias, patios, hall, etc.. .. .. $	650
COMPAÑIA, espléndidos altos muy centrales, recién refaccionada, diez piezas, hall, etc. .. .. $	600
V. MACKENNA, espléndidos altos, diez piezas, fuera de dependencias, tres halls, gran terraza baño instalado, etc.. $	600
SAN IGNACIO, inmediata a Delicias, bajos recién refaccionados, diez espléndidas y grandes piezas, dos patios, dependencias, etc.. .. .. $	600
SANTA LUCIA, espléndidos altos, compuestos de diez buenas piezas, dos baños, dependencias.. .. .. $	800
COMPAÑIA, muy central, muy buenos bajos, diez piezas, hall, cuatro patios, recién pintada y empapelada.. .. $	750
CATEDRAL, muy central, altos, diez piezas fuera de dependencias.. .. .. $	700
AVDA. CONCEPCION, espléndido chalet, de dos pisos, ocho piezas, fuera de dependencias, jardín, etc.. .. .. .. $	650
COMPAÑIA, inmediata a Plaza Brasil, muy buenos bajos modernos, diez piezas, seis dependencias, patio y hall.. .. $	650
MIGUEL CLARO, chalet de dos pisos, diez piezas fuera de dependencias, baños, corredores, bodegas, garage, etc., toda clase de comodidades.. .. .. $	600
SAN FRANCISCO, inmediata a Delicias, buenos bajos, diez piezas fuera de dependencias, en muy buen estado.. .. .. $	600
SAN IGNACIO, espléndidos altos diez piezas fuera de dependencias, en muy buen estado.. .. .. $	650
ROSAS, casa recién construída, consta de diez piezas fuera de dependencias, hall, etc.. .. .. $	500
ROSAS, muy central, muy buenos bajos, con seis piezas fuera de dependencias, dos patios, etc.. .. .. $	500
MIGUEL CLARO, bajos, once piezas fuera de dependencias, baño, calefacción, patios, etc.. .. .. $	500
SANTO DOMINGO, inmediata a Forestal, bajos, siete habitaciones, dependencias, hall, patio.. .. .. $	500
MATURANA, buenos altos, ocho piezas fuera de dependencias, gran azotea, etc.. .. .. $	500
OLIVARES, altos, ocho piezas fuera de dependencias, toda clase de comodidades, recién refaccionada.. .. .. .. $	450
ALONSO OVALLE, altos seis piezas fuera de dependencias, hall, etc.. .. .. $	400
AVDA. CONCEPCION, chalet de dos pisos, ocho piezas fuera de dependencias, hall, jardín, etc.. .. .. $	400
MANUEL MONTT, altos, esquina, ocho piezas fuera de dependencias, hall y galería.. .. .. $	350
LIRA, esquina, almacén con casa habitación con cuatro dormitorios y dependencias.. .. .. $	350
PROVIDENCIA, bajos, siete piezas fuera de dependencias, patio, etc.. .. .. $	260

Y muchas otras cuyas órdenes puede solicitar donde:

RIVERA, ARCE & CIA.

[illegible]DERA 262 — TELEFONO 1228

LA IMPRENTA "ARTES GRAFICAS"
SE TRASLADO A
BASCUÑAN N.o 82
donde seguirá atendiendo a su distinguida clientela.
JOSE R. CANALES C.

Liquidación Total
DE LA CASA NIEVES
- BANDERA 627 -
PRECIOS BOTADOS

LIENZO lavado puro (Ojo)	a $ 1.-	el metro
VELOS para cortinas (Flor)	a $ 1.30	el metro
FRANELA cruda (Ganga)	a $ 2.30	el metro
FRANELAS pintadas (Ocasión)	a $ 2.50	el metro
MOLETONES suaves (Unico)	a $ 2.90	el metro
SATINES un color (Super)	a $ 1.90	el metro
TOCUYOS para sábanas (Firme)	a $ 2.80	el metro
FRANELAS cachemira (Fantasía)	a $ 4.50	el metro
GENEROS lana, un color (Ver)	a $ 7.50	el metro
SARGAS pura lana (Irrisorio)	a $ 9.80	el metro
GAMUZAS españolas (Ojo)	a $10.50	el metro
PAÑOS pura lana (145 ancho)	a $13.80	el metro
GAMUZAS francesas (Lana)	a $19.80	el metro
PAÑOS Sedán, lana (145 ancho)	a $18.50	el metro
CASIMIR Omespún (Pura lana)	19.	el metro
GAMUZAS acordonadas (Moda)	a $23.50	el metro
TERCIOPELOS de lana (150 ancho)	a $23.	el metro
GAMUZAS pluma (Lo mejor)	a $25.	el metro
LIENZO CULEBRA	a $69 80	la pieza de 40 ydas.
LIENZO CUCHITO	a $78.-	la pieza de 40 ydas.

CASA NIEVES
BANDERA NUM. 627, SEÑAL 2 REYES

Cía. Minera de Oruro

22.o DIVIDENDO

Por acuerdo del Directorio, se distribuirá a los señores accionistas, a contar desde el Martes 22 del presente, el 22.o dividendo de dos pesos por acción.

El Registro de Transferencias permanecerá cerrado desde el Sábado 12 hasta el Martes 22 del presente, ambos días inclusive.

El pago se efectuará por las Oficinas del Banco de Chile en Santiago y Valparaíso.

Santiago, 6 de Abril de 1924.

EL GERENTE

DEFUNCION

Ha fallecido nuestro querido deudo, don

Tránsito Besoaín A.

Sus restos serán trasladados al Cementerio Católico, hoy, Domingo 6, a las 4 1/2 P. M., desde el Pensionado de San Vicente de Paul.

LA FAMILIA.

DEFUNCION

El Jueves 3 del presente, a las 6.30 P. M., falleció la señora

Elena Cordovez de Bravo

Sus restos fueron sepultados privadamente.

LA FAMILIA.

Santiago, 5 de Abril de 1924.

DEFUNCION

Ha dejado de existir la señora

Ana Pozzuoli de Pizarro

Sus restos serán sepultados hoy Domingo 6, en el Cementerio General, saliendo el cortejo de su casa-habitación, Ejército 725, a las 4 P. M.

LA FAMILIA.

IN MEMORIAM

Siendo hoy el primer aniversario de la muerte de nuestra madre y suegra, señora

Fidelisa Espinosa de Maureira

Se le dirá una misa por el descanso de su alma en la Parroquia de San Ramón (Providencia).

Laura Maureira y Moisés Olivares B.

Ha dejado de existir nuestro querido deudo, don

Martín Marcelino Contreras Giles

Sus restos serán conducidos al Cementerio General, hoy Domingo 6, a las 3 P. M. El cortejo partirá desde su casa habitación, Maestranza 285.

LA FAMILIA.

DEFUNCION

Ha dejado de existir nuestro querido deudo, don

Miguel Oporfot Gatica

Sus restos serán sepultados hoy privadamente, en el Cementerio General.

LA FAMILIA.

DEFUNCION

Ha dejado de existir mi idolatrado padre **JUAN DE D. CABRERA J.**

Sus restos serán trasladados desde su casa habitación, Avenida Presidente Montt 275. El cortejo saldrá a las 9 A. M.

Su hijo: Manuel Cabrera B.—Sobrinos: Juvenal Pinochet C.— Ernestina Pinochet C.

Fábrica de Coronas

naturales y artificiales.

Se atiende Domingo y festivos.

SAN DIEGO 75-77

DEFUNCION

Ha dejado de existir nuestro querido hijo **MANUEL ROSEL M.**

Rogamos a sus amigos y a los nuestros, se sirvan acompañar sus restos al Cementerio Católico, hoy 6, a las 9 A. M., desde su casa, Barros 555 (Quinta Normal).

LA FAMILIA.

LUNES 7 de Abril

POR PRIMERA VEZ!!

A PRINCIPIO DE TEMPORADA

LUNES 7 de Abril

GRAN RECLAME A PRECIOS DE REALIZACION

Novedades

MODELOS AUTENTICOS EN VESTIDOS Y ABRIGOS

de gran toilette de las Casas

"BERNARD", "JENNY RAFFIN" y FRANCIS

y piezas confeccionadas de Revillon Fréres.

SOMBREROS

Preciosas creaciones del chic parisién

SECCION Caballeros

CAMISAS con 2 cuellos, dibujos moda, a $ 19.50

CAMISETAS y CALZONCILLOS afranelados Sanitary, a $ 16.90

CALZONCILLOS en rico Oxford, $ 14.50

CAMISAS sport importadas, $ 24.50

OFRECEMOS:

Esta oportunidad única por algunos días solamente, como atracción para dar a conocer nuestros surtidos de Novedades de Invierno para Señoras, recientemente llegadas de París.

ARTICULOS DE USO INDISPENSABLE.

SECCION BLANCO

TOALLAS felpudas, desde	$ 1.50
FUNDAS en rico madapolán, desde	$ 2.30
PAÑUELOS batista para señoras, la docena	$ 4.40
PAÑUELOS batista para caballeros, la docena	$ 4.90
PAÑUELOS batista para niños, la docena	$ 3.90
FRANELA cruda de algodón; el metro	$ 3.90
CREA de algodón, 150 cmts.	$ 4.90
VICHY francés, doble ancho	$ 3.90
BRILLANTINA, doble ancho	$ 4.50

SECCION NOVEDADES

TERCIOPELO negro inglés fino, a	$ 10.90
PONGE de seda todos colores, a	$ 10.50
POLONESA, doble ancho, a	$ 12.80
SEDAS de fantasía para forros de pieles, a	$ 19.80
ESPUMILLAS finas francesas, a	$ 22.00
VIYELAS finas, a	$ 8.90
GENEROS de lana de novedad, a	$ 14.80
GENEROS de lana de novedad, a	$ 16.80
GENEROS de lana de novedad, a	$ 17.80
GENEROS de lana de novedad, a	$ 19.80

SECCION ADORNOS

GUANTES en gamuza imitación, color negro, a	$ 2.90
GUANTES en gamuza imitación, colores, a	$ 3.90
GUANTES en gamuza imitación, muy finos, a	$ 6.50
GUANTES en cabritilla, finos a	$ 8.50
LABORES para bordar en algodón, desde	$ 2.50
LABORES para bordar en hilo, desde	$ 3.50
LABORES para bordar en seda, desde	$ 4.90
LANA para tejer, "Red Cross"; la madeja, a	$ 2.90
LANA para tejer, "Best Servia"; la madeja, a	$ 2.90

SECCION BONETERIA

CALCETINES para hombres; el par	$ 1.50
CALCETINES fantasía para hombres; el par	$ 2.50
CALCETINES fantasía, muy finos, para hombres; el par	$ 3.20
CALCETINES de un color, para niños; el par, desde	$ 1.70
MEDIAS de algodón para señoras; el par, desde	$ 2.95
MEDIAS de algodón para niños. el par, desde	$ 1.90
CALZONES, el jersey, para señoras	$ 4.50
CAMISETAS tejidas de algodón, para señoras	$ 4.50
CAMISETAS tejidas muy finas, para señoras	$ 5.50
BLUSAS tejidas, de lana para niños, desde	$ 12.50
BUFANDAS de lana cardada	$ 9.90

SECCION ROPA BLANCA

CAMISAS de día para señoras, rico madapolán, a	$ 5.90
CALZONES de día para señoras, rico madapolán, a	$ 4.50
CUBRE-CORSES para señoras, rico madapolán, a	$ 3.50
CAMISAS de noche, para señoras, rico madapolán, a	$ 8.90
CAMISAS de día bordadas a máquina, a	$ 6.90
CALZONES bordados a máquina, rico madapolán, a	$ 5.90
CUBRE-CORSES bordados a máquina, rico madapolán, a	$ 4.90
CAMISAS de noche, bordadas a máquina, rico madapolán, a	$ 9.90
COMBINACIONES bordadas a máquina, rico madapolán, a	$ 11.50
JUEGOS de 4 piezas, bordados a máquina, en combinación, a	$ 49.00

ROPA DE NIÑITAS

CAMISAS de día con tiras bordadas	$ 2.90
CALZONES con tiras bordadas	$ 3.00
ENAGUAS-CORPIÑOS, con tiras bordadas	$ 4.50
CAMISAS de noche, con tiras bordadas	$ 5.90

SECCION CORSES

FAJAS en rico cotí para jovencitas	$ 11.90
CORSES en rico cotí para señoras	$ 12.90
CORSES en rico cotí, 2.o modelo, para señoras	$ 15.90
CORSES en rico cotí, 3.er modelo, para señoras	$ 16.90

Novedades

TRAJES Y ABRIGOS

Para niñitas de 4 a 8 años y para JOVENCITAS

PARA SOMBREROS FLORES-FANTASIAS CINTAS

GAMUZAS y SEDAS BROCHES

LANAS Y SEDERIAS Para abrigos y trajes

SECCION NIÑOS

TRAJECITOS, lindos modelos desde $ 133

CAZADORES en rico casimir desde $ 75.

SOBRETODOS lana escocesa, de 3 a 7 años, $ 49.00

ZAPATOS. Para caballeros, box calf, a $ 29.50

CASA MUZARD

Uutomóviles

$ 5.000 vende ocasión, turismo 5 asientos.

BANDERA 34, OF. 13

CASA

Central, en altos, amplia, muy asoleada, recién reparada, se arrienda toda o parte de ella

SANTO DOMINGO 1219

HERNAN VIJIL

VALPARAISO

Agente General de Aduanas

SERRANO 169

FUNDO

Deseo arrendar fundo de buenos suelos, planos, de rulo y riego, cercano estación y alrededor de 250 cuadras útiles. Preferiría Zona desde Valparaíso a San Fernando y ramales. No me entiendo con agentes.

Dirigirse por carta, indicando detalles y canon, a

H. W. C., CASILLA 2839.— SANTIAGO

Necesítanse

20 Carpinteros mueblistas.
5 Carpinteros góticos.
3 Maestros tapiceros.

TRABAJOS A TRATO O AL DIA

CASA SECKEL. HUERFANOS 830

Gratificación

Se dará a quien entregue ... bretodo y bastón con ... ma E. P., olvidados Viernes ... Abril, tren ordinario que ... Mapocho 6 P. M.

CALLE ANDES 3710

Barraca y Fábrica

LA REPUBLICA

Domeyko 2354 - entre Av. España y República

OFRECE: ROBLE para construcciones, todas dimensiones.
FABRICACION de puertas, ventanas, zócalos y galerías.
MUEBLISTAS: Lingue, Raulí y Laurel muy seco.
LISTONES: Machihembrados para piso y cielo
Despachos a provincias por carros y al detalle.
TORNEOS: Recortes y molduras.

DESVIO ESCOBEDO
Carros propios

TELEFONO 182 — PARQUE

Comunidad M. ESCOBEDO M.

SOCIEDAD VIDRIOS Y CERAMICA

ANTIGUA CASA MALDINI (ADOLFO SCHLACK N.)

CALLE AHUMADA N.o 21

Porcelana -:- Loza -:- Cristalería

REALIZACION POR POCOS DIAS DE

PLATOS extendidos y soperos, semi-porcelana, docena...
PLATOS extendidos para fruta, postre y dulce, docena $ 17, $ 13.50 y
TAZAS para desayuno, fondo de color, docena $ 24 y
TAZAS para desayuno, semi-porcelana, docena $ 25 y
TAZAS para té y café, blancas, docena $ 17 y
SERVICIOS para mesa semi-porcelana inglesa, 93 piezas, $ 340, $ 260 y

Invitamos a ver nuestra exposición de servicios para mesa y artículos de lujo. Porcelana de Sajonia (Fraureuth). Cristalería cortada Silesia, piezas de fantasía

AHUMADA N.o 21

LA FUTURA MUNICIPALIDAD DE IQUIQUE

LA OPINION PUBLICA PROPICIA UNA LISTA TOTAL DE CANDIDATOS INDEPENDIENTES

SI ESTA LISTA TRIUNFA, EL COMERCIO MAYORISTA DONARA UN MILLON DE PESOS PARA ADELANTO LOCAL

Noticias recibidas de Iquique nos hacen saber que la opinión pública de ese puerto tiene la firme decisión de llevar a la Municipalidad a un grupo de personas que sean garantía de una administración honrada y progresista.

La lista de los candidatos que la opinión independiente llevará a as próximas elecciones la forman los señores Walterio Jones, Enrique Brener, doctor Tapia, Belisario del anto, Valentín Brandeau, Arturo Barrios, Luis Urzúa, Agustín Arrieta y Enrique Lemaire.

Es de alegrarse que una ciudad de la importancia de Iquique, que tiene una entrada de tres millones de pesos al año, tenga al fin la firmeza para elegir a un grupo de hombres selectos, preparados y que seguramente harán una verdadera labor administrativa. Hasta hoy el Municipio de Iquique no tiene un servicio municipal que sea digno de una ciudad moderna, y sólo ha dado espectáculos de pequeñas luchas intestinas y muestras de una absoluta ineficacia en la administración comunal.

Estamos en situación de asegurar que si triunfa esta corriente de unificación de la representación municipal el comercio mayorista de ese puerto está dispuesto a proporcionar un millón de pesos que sirva para iniciar algunas obras de adelanto local.

LAS OBRAS FISCALES EN EL PAIS

EL DIRECTOR DE OBRAS PUBLICAS DICE EN SU MEMORIA ANUAL QUE DEBE ELABORARSE UN PLAN GENERAL DE OBRAS FISCALES PARA UN PERIODO DE 10 AÑOS

TRABAJOS EJECUTADOS POR LA DIRECCION DE OBRAS PUBLICAS EN SUS DIFERENTES SERVICIOS

La memoria que el Director de Obras Públicas ha elevado al Ministerio del ramo, da cuenta de la construcción y estudios de obras durante el año último con grande acopio de datos que permiten formar un concepto cabal de las características y las sumas invertidas en dichas obras.

Se hace presente en este documento la conveniencia de elaborar un plan general de obras públicas para un período de diez años.

Respecto de las vías de comunicación, da cuenta de la terminación de los trabajos de construcción del ferrocarril de Paine a Talagante y de los Ferrocarriles en ejecución de Iquique a Pintados, de Larraín Alcalde a Pichilemu, de Los Angeles a Santa Bárbara y de Friere a Cunco.

CAMINOS

La Ley de Caminos de Marzo de 1920, debe proporcionar una entrada anual de $ 13.738.346.00, sólamente ha producido en el último $ 8.875.060.00 debido a que no se cumple con lo dispuesto por dicha Ley en lo relativo a pagos de las contribuciones.

Se hace referencia a las condiciones definitivas de trazado y de construcción que, en general, tienen los caminos del país.

La Ley de Caminos de 1920 es buena y beneficiosa para el país. Como toda reforma administrativa, esa ley modificó el sistema que existía desde cerca de 80 años hasta aquella fecha y da instrucciones a nuevas organizaciones regionales cuyo funcionamiento ha debido tardar en realizarse. La experiencia adquirida en la explicación de la ley nos ha convencido de la necesidad de modificar algunas de sus disposiciones en el sentido de aumentar los recursos, que son muy escasos, para atender a los gastos de reparación y conservación de los caminos del país, y precisar la constitución y atribuciones de las Juntas.

PUENTES

En el año último, se han terminado cuarenta y seis puentes carreteros que representan una longitud total de 2.308 metros y un costo de $ 4.297.412.37.

Han quedado en construcción 26 puentes con una longitud de 1.905 metros, que tienen para su ejecución un presupuesto de $ 4.318.147.56; se ha invertido en ellos $ 3.976.870.37.

Se han reparado 695 puentes carreteros con una inversión de $ 562.213.35.

Los puentes carreteros requieren, en gran parte, trabajos de reparación. Existen, en esta Dirección, presupuestos para dichas obras, por la suma de $ 2.476.319, cantidad que se ha acumulado a causa de que en cada año se destinan fondos en cantidades insuficientes para satisfacer a esa necesidad.

En la memoria se dice que las vías de comunicación tienen importancia primordial en la vida económica y para la seguridad de los países, y después de otras consideraciones se dice:

"Nuestro territorio que tiene aproximadamente 750 507 kilómetros cuadrados de superficie,—en la cual están comprendidas las partes inexploradas de la provincia de Chiloé y del Territorio de Magallanes,—es cruzado por 8.200 kilómetros de líneas férreas y de estos 5.000, más o menos, son de propiedad fiscal; 34.000 kilómetros de caminos carreteros que, en su mayor parte están abiertos sobre el terreno natural y que requieren reparaciones de importancia, y 462 kilómetros de vías fluviales navegables por embarcaciones mayores.

REGADIO

Respecto de la Ley de Regadío se dice entre otras cosas lo siguiente:

"Esta Dirección se permite insistir haciendo una vez más presente que la experiencia adquirida en la construcción de los canales ejecutados o iniciados hasta ahora, nos han convencido de la necesidad de modificar la Ley N.o 2,359, de Diciembre de 1914, en el sentido de cambiar el procedimiento para obtener los recursos necesarios para atender a la ejecución de las obras a fin de disminuir el costo de éstas, limitar las responsabilidades del Fisco y precisar la forma de su cooperación a las obras de regadío sin las perturbaciones que han hecho muy difícil la continuación del sistema actual.

Para llevar a efecto la reforma que sugerimos a la consideración del Supremo Gobierno, podrían tomarse como bases principales las normas siguientes:

1.o Despachar el proyecto de ley que pende de la consideración de la H. Cámara de Diputados que reemplaza los bonos de regadío por Vales del Tesoro. O bien, formar un capital de quince millones de pesos, por ejemplo, destinado a estudios y construcción de obras de regadío, y una vez terminada una obra, el reintegro a ese capital de los fondos invertidos, sin intereses, en ella lo haría el Fisco mediante emisiones y venta de bonos cuyos intereses y amortización serán servidos por los propietarios beneficiados con dicha obra.

2.o Las obras de regadío deberán contratarse directamente por cada Asociación de Canalistas con las Empresas Constructoras, sobre las bases de estudios definitivos aceptados por ellas y aprobados por el Supremo Gobierno.

3.o El Estado avanzará a las Asociaciones los fondos necesarios para pagar la construcción de las obras por secciones determinadas de antemano y recibidas con la intervención del Ingeniero Fiscal, delegado al efecto.

4.o El contrato de construcción deberá ser sometido a la aprobación del Supremo Gobierno, sin responsabilidad ninguna de éste para con la Empresa Constructora y únicamente para los efectos de las obligaciones que el Fisco contrae con la Asociación.

5.o En garantía de los fondos suministrados por el Fisco a la Asociación, los canalistas constituirán las hipotecas correspondientes en la forma establecida por la ley N.o 3,730, de 16 de Febrero de 1921. La garantía subsistirá hasta la amortización total de los Vales o Bonos emitidos por el Fisco.

6.o Los estudios y planos definitivos podrán ser hechos por la Dirección de Obras Públicas a solicitud de la Asociación y previo decreto del Supremo Gobierno. El costo de estos estudios formará parte del proyecto de la obra y será reembolsado en la misma forma que los fondos suministrados para la construcción.

7.o La Dirección de Obras Públicas tendrá a su cargo la vigilancia e inspección técnica de la ejecución de las obras para los efectos de las obligaciones contraídas por el Fisco con la Asociación.

En cuanto al ramo de Geografía se deja constancia de que por no haberse consultado fondos en la ley de presupuestos del año último, se paralizaron los trabajos de levantamiento de planos de la región salitrera.

Por falta de recursos no ha sido posible atender al importante servicio de la geografía, impidiendo hacer el estudio razonado del territorio y exploraciones en las regiones aún desconocidas del país, respecto de las cuales nadie se atrevería, con fundamento, a afirmar que no abundan tesoros en ellas.

«CASA BERCOVICH»

14·BANDERA·14

Avisa a su distinguida clientela y al público en general, que, habiendo dado término a la refacción de su local, puede desde ya, atender los pedidos de mercaderías en sus diversas secciones.

SOMBRERERIA: Sombreros de fieltro castor, paño Borsalino y otros.

CAMISERIA: El más variado surtido de CAMISAS de gran gusto, ultra - novedad.

En esta Sección podrán encontrar nuestros clientes, CUELLOS de todas las formas, como asimismo SUSPENSORES, CAMISETAS DE LANA, CALZONCILLOS, CALCETINES, LIGAS, CORBATAS de los gustos más refinados, etc., etc.

En la SECCION SASTRERIA, como siempre, el más escogido surtido de CASIMIRES netamente ingleses para SOBRETODOS Y TERNOS de medidas.

Los más elegantes SOBRETODOS INGLESES DURBERYS, llegaron. Todos estos artículos al más bajo precio de plaza. — Aprovechen esta única y gran ocasión.

GRANDES FACILIDADES DE PAGO

14 - BANDERA 14

EJERCITO Y ARMADA

LA MISION MILITAR EN EUROPA

EL CAPITAN DON ANIBAL GONZALEZ NOS HABLA SOBRE COMO SE DICTAN LAS LEYES MILITARES EN FRANCIA

LA INTENDENCIA MILITAR.— LABOR DE PROPAGANDA CHILENA

Hace algún tiempo regresaron a Chile los capitanes Aníbal González, Carlos Fuentes y el teniente Ramón Cañas, quienes fueron a Francia el año 1920, formando parte de la primera misión militar chilena en Europa a cargo del General Navarrete.

Ayer tuvimos oportunidad de conversar brevemente con el primero de los nombrados, quien nos proporcionó interesantes datos sobre sus observaciones y estudios hechos en Francia.

—¿...?

—El primer año, nos dice, estuve en tropas, en Lineville, Epinal, Salzbourg; es decir en las guarniciones fronterizas de Francia, ocupadas por la parte más selecta del Ejército francés.

En ese tiempo se ensayaban las experiencias deducidas de la gran guerra, relativas a organizaciones, procedimientos de combate y nuevos métodos de administración. Debo advertirle que todo esto se hacía con reglamentos provisorios, pues en Francia se tiene una política clara en lo que se refiere a reglamentación y legislación militar. Todo reglamento es sometido primero a prueba y una vez demostrada su eficacia, y que cuentan con la aprobación de los encargados de ejecutarlos, se dicta el reglamento definitivo. En esta forma se impide ese afán de dictar reglamentos, derogarlos en seguida, dictar otros que a la larga produce desquiciamientos y desconfianza.

LAS LEYES MILITARES

—¿...?

—En cuanto a la dictación de las leyes militares, vale la pena también que se conozca el procedimiento seguido en Francia. En primer lugar, los militares gozan de amplia libertad para exponer sus opiniones en la prensa, tribuna y aún en el Parlamento. No se considera en desfavor de la disciplina militar el que los oficiales discutan los proyectos de ley, reglamentos y todo lo referente al servicio militar. Por el contrario, cada vez que en el Parlamento se presenta la discusión de una ley militar, se nombra un comisario de Gobierno, que casi siempre es el Intendente Militar, quien va a las Cámaras a ilustrar a los congresales sobre el punto en debate. De esta manera se dictan siempre leyes que contemplan los intereses del Ejército y del país.

Así vemos que en la formación y dictación de las leyes militares intervienen en el grado que les corresponde a los militares

INTENDENCIA MILITAR DE FRANCIA

—¿...?

—Enseguida hice el curso de la Escuela de Intendencia Militar durante dos años. Esta Escuela forma el personal de intendencia que dirige y el de administración que ejecuta, lo que se refiere a organización militar.

El servicio de Intendencia Militar lo considero el mejor del Ejército francés, siendo el único que ha sufrido modificaciones durante la guerra

Una prueba de suficiencia puede ser la confianza que todos le dispensan. Cuando hace tiempo la carestía de la vida era exorbitante, el público pedía se nombrara un controlador en los precios de los alimentos, y pedía se designara para ese cargo a un miembro de la Intendencia Militar. El Gobierno procedió en esa ocasión, a nombrar para ese efecto al General Rumbert, actual Intendenet del Ejército. Este servicio de intendencia es el fundamental hoy día en todo ejército bien organizado.

—¿Fué usted el primer alumno chileno de la Escuela de Intendencia Militar?

—Entiendo que soy el primer chileno diplomado en esa Escuela; porque hace años el señor Pedro Rivas Vicuña, actualmente retirado del Ejército, hizo el mismo curso que yo. Era yo el único suramericano en ese establecimiento, en donde había militares de catorce nacionalidades.

—¿...?

—Una labor muy interesante y patriótica que nuestra misión militar ha desempeñado en Europa es la de propaganda chilena. El General Navarrete ordenó a todos sus miembros dictar conferencias para dar a conocer a Chile en todos sus aspectos. En toda Francia, en Italia, dimos y siguen dando conferencias con ilustraciones y proyecciones, todos visados por el General Navarrete. Esta labor se hará cada vez más eficiente, mientras mayores sean los méritos de los enviados a Europa.

—Díganos, todavía, capitán, ¿qué opinión le merece la oficialidad francesa y en qué situación se encuentra?

—Considero que Francia tiene una brillantísima oficialidad, tanto por su preparación militar como intelectual, especialmente los egregados de la Escuela Politécnica, que prepara oficiales de ingeniería y artillería, y de la Escuela de Saint Cyr. (infantería y caballería) poseen una cultura general envidiable.

En cuanto a su situación económica ella es buena. Reciben gratificaciones especiales, en grado directo a la importancia de las ciudades en que están destinados, lo que los coloca en situación de hacer frente a las diversas y múltiples obligaciones sociales. Fuera de esto gozan de franquicias especiales, como ser pagan la cuarta parte en los pasajes de todos los ferrocarriles, lo mismo en los teatros, etc.

—¿...?

—Por último debo hacer presente la liberalidad y buen ánimo con que son admitidos por el Ejército y Gobierno francés, los militares chilenos, a tal punto que el Jefe del Estado Mayor francés en reiteradas notas pasadas al General Navarrete y a nuestro Ministerio, ha insinuado la idea de que se nombre una delegación de oficiales chilenos a permanencia en Francia.

Agradecimos debidamente sus noticias al capitán señor Aníbal González, y nos despedimos de él.

REPARACION DE PUENTES.—Se acordó reparar los puentes de Valdivia y Yerbas Buenas.

RENUNCIA.—Se aceptó la renuncia que hizo de su puesto el cirujano de la Armada, señor Alejandro Reyes.

RETIRO.—Al contador de la Armada, señor Alejandro Sagredo Puyol, se le concedió su retiro.

Fábrica de Alhajas

Especialidad en transformación de joyas y de trabajos en platino y oro.

JOYERIA Y RELOJERIA ALFONSO MOLINA

AGUSTINAS ESQUINA SAN ANTONIO

(Casa fundada en 1907)

A LAS SENORAS de Santiago se les invita a la COLOSAL LIQUIDACION

POR CUENTA DE FABRICAS DE EUROPA

en el Depósito "Caupolicán"

644 -:- BANDERA -:- 644

GAMUZAS de lana en 140 cmts., última moda, a	$ 23.00 Metro
MUFLON de lana en 140 cmts., alta novedad, a	$ 25.00 Metro
MUFLON de lana listado, 150 cmts., estilo Siberiano, a	$ 30.00 Metro
DUVETINA listada, 130 cmts., gran chic, a	$ 30.00 Metro
ASTRAKAN Jersey, 140 cmts., nueva creación, a	$ 42.00 Metro

CASIMIRES CAUPOLICAN

Especiales para sobretodo, de $ 20, $ 22, $ 24 y $ 25 el metro.

Casimires fantasía para ternos, de $ 13, $ 14, $ 15 y $ 16 el metro.

Géneros de señora, en 140 cmts., pura lana (saldos) a $ 12 el metro

Casas en Arriendo

LIRA.—A una cuadra de la Av. Matta.—3 dormitorios, salón, escritorio, comedor, pieza de servicio, baño, cocina, patio, etc. Casa nueva $	500
ROSAS.—Casa en altos, esquina, muy asoleada. Toda comodidad. Recién refaccionada .. .. $	400
COMPAÑIA.—Casa nueva en bajos. Apropiada para profesional. Esquina asoleada y recién refaccionada ... $	420
LASTARRIA.—Altos muy centrales, 7 departamentos con instalación de baño completa. Cocina a gas. Luz eléctrica. En perfecto estado de limpieza .. .. .. $	60
EJERCITO.—Casa de 3 pisos con patio y hall .. .. .. $	450
ALONSO OVALLE.—Cómoda casa en altos en buen estado: 6 piezas fuera de dependencias y galería .. $	450
LASTARRIA.—Espléndida casa en bajos; hall y varias dependencias, baño y W. C.; asoleada y en buen estado .. .. $	500
EJERCITO.—A 2 cuadras de la Alameda. Casa en bajos con varias habitaciones y dependencias; patio .. .. $	550
ROSAS.—Muy buena y gran casa de 2 pisos con toda comodidad. Rodeada de carros, recién refaccionada; numerosas habitaciones y dependencias .. .. $	7
DELICIAS. — Centralísimo. Espléndida casa en bajos; 2 salones, 5 dormitorios, dependencias, etc. .. .. .. $	1,000
COMPAÑIA.—Lujosa casa de residencia con toda comodidad .. .. $	1,350

Tengo además, varias otras residencias y de un canon más o menos como el indicado

LOCALES PARA NEGOCIOS O INDUSTRIAS

SAN ANTONIO.—Espléndido local. Completamente nuevo y en situación muy comercial. Apropiado para exhibición o Casa de Modas .. .. $	1,500
ROSAS.—Esquina. Local recién refaccionado. Muy apropiado para botica o un negocio serio .. .. $	600

Detalles y órdenes para visitarlas pida usted en la Oficina de

Miguel Fuenzalida B.

1061 — MONEDA — 1061

EN TODO HOGAR DEBE EXISTIR

Un juego ingenioso, el que puede cons-guir, [illegible] pago [illegible] se-

La banda del ñato Eloy es condenada ayer

DOS DE LOS REOS SON SENTENCIADOS A PRESIDIO PERPETUO, DOS A 15 Y 10 AÑOS Y LOS DOS ULTIMOS A 5 AÑOS, UN DIA, RESPECTIVAMENTE

LA TRAGICA HISTORIA DE LA BANDA Y LOS HECHOS MAS TERRORIFICOS EN QUE TOMO PARTE

En nuestra edición de ayer informamos al público acerca de la situación en que se encontraban el Ñato Eloy y su banda, la más temible partida de malhechores que en otros tiempos asolaran los campos de esta provincia.

Como lo dijimos en esa edición, el Ñato Eloy estaba para ser condenado, pues la sentencia del juez estaba lista para su firma y en ella se pedía la pena de muerte para varios de los reos, pero agregábamos que podía ser modificada por la de presidio perpetuo en vista de que el juez señor Aguirre pensaba estudiarla nuevamente.

En efecto, en la tarde de ayer el juez firmó la sentencia modificando parte del borrador y por ella condena a las siguientes penas a los reos que se indican.

A Carlos Astudillo Hernández o Eleodoro Hernández Astudillo, alias el Ñato Eloy, presidio perpetuo y si esta pena es conmutada, a 25 años de presión, correspondiendo 15 años por un homicidio y 10 años por otro.

ELEODORO HERNANDEZ ASTUDILLO, alias "El Ñato Eloy"

A Alberto Hernández Celedón, presidio perpetuo y si esta pena es conmutada, a 10 años de presión por un homicidio que cometió en su vida.

A Antonio Espina Guajardo, 15 años de presidio;

A Natalio Contreras Soto, 10 años 1 día;

A Alberto Meckes Urra, 5 años 1 día; y

A Bernardo Valenzuela Tribo, 5 años y 1 día.

LA NOTIFICACION A LOS REOS

Después que el juez señor Aguirre firmó la sentencia se llamó a los reos a fin de que fueran notificados.

Los seis reos oyeron la monótona lectura de la voluminosa sentencia que duró cerca de una hora y en la que se relatan todos los crímenes, salteos y otros delitos de que se les acusa.

En esa lectura desfilaron como en una cinta cinematográfica los hechos en que la banda tomó parte y los nombres de los desgraciados que caían exánimes al golpe aleve de los asaltantes que eran inflexibles cuando se les oponía resistencia.

El Ñato Eloy al oír que se le condenaba a presidio perpetuo hizo una mueca de desagrado, pues prefería la pena capital a la de estar toda su vida en un establecimiento penal. Con los cuatro años que llevo de cárcel, creo que mis delitos se hallan ya pagados y con creces, dijo a sus oyentes.

Y como lo decíamos ayer, todos los reos apelaron de la sentencia, menos El Ñato Eloy que expuso que tenía que darse tiempo para pensarlo, pues estaba por conformarse, porque para salir viejo de la Penitenciaría, más valía sepultarse vivo.

De todos modos los antecedentes deberán subir a la Corte de Apelaciones para que este Tribunal conozca de la sentencia y de las apelaciones interpuestas.

UN POCO DE HISTORIA

Del proceso que se instruyó a la banda y de la sentencia leída ayer tarde a los reos anotamos los siguientes datos respecto de estos malhechores que en su tiempo causaron un verdadero terror en los campos.

Componían la banda fuera de Eleodoro Hernández Astudillo, su capitán, los siguientes foragidos: Alberto Meckes Urra, Alberto Hernández Celedón, Antonio Espina Guajardo, Natalio Contreras Soto, Bernardo Valenzuela Tribo, Alberto González Hernández, Juan Bautista Soto Martínez y Luis Acuña López.

Ayudaban a la banda en sus fechorías otros individuos que les servían de cómplices o encubridores, los cuales por temor o por gratitud, les daban toda clase de facilidades o los ocultaban cuando eran perseguidos por las policías.

Para estos encubridores siempre tenía "El Ñato Eloy", una recompensa oportuna, pero ¡ay! del que los traicionara, pagaba irremisiblemente con su vida la deslealtad.

EL PASO DE LOS FORAGIDOS

Son muchos los salteos que con todo éxito cometiera la banda durante el tiempo que estuvo operando en Santiago y comunas vecinas.

Su radio de acción era más extenso, pues muchas veces, los foragidos dieron buenos golpes en los departamentos de las provincias cercanas.

Aún se recuerda en ciertos lugares el paso de estos foragidos y muchos enmudecen de alarma, temiendo que vuelvan de nuevo esos tiempos en que "El ñato Eloy", dominaba vidas y haciendas y era el terror de las muchachas campesinas, muchas de las cuales aún no olvidan las atrevidas aventuras en que les tocara actuar.

Y a pesar del temor que inspiraba, nadie se atrevió a delatarlo. Sabían, que éste jamás dejaba de vengarse en las personas que le hicieran una mala jugada.

LA BANDA EN PLENA ACCION

Entre los numerosos salteos que efectuara la banda se recuerdan aquellos de que fueron víctimas don Emiliano Soto, don Benjamín Flores, don Manuel Jesús Donoso, don Juan Armijo, don Rogelio Rodríguez y otros, todos hechos en distintos lugares y a diversas horas, sin que pudieran oponer resistencia, pues en ello les iba la vida.

Llegando "El ñato Eloy", no había más recurso que dar todo. Inútil las negativas, explicaciones o lloriqueos. Ante los convincentes chocos y revólvers de la banda, no quedaba otro medio que rendirse a discreción.

Se recogía el botín y desaparecían por los tortuosos caminos vecinales protegidos por las sombras de la noche, que más de una vez los salvó de la persecución de los policías comunales y de la capital, que frecuentemente hacían excursiones para aprehenderlos.

ALBERTO HERNANDEZ CELEDON

SE LE PERDONO LA VIDA

La partida regresaba un día después de sus continuas excursiones nocturnas, cuando encontraron en el camino a un carretón panadero que regresaba de la capital.

El panadero ya estaba sentenciado. Si entregaba humildemente el dinero se le perdonaba la vida y si ofrecía la menor resistencia, un balazo disparado por diestra mano le abriría el cráneo.

NATALIO CONTRERAS SOTO

Por fortuna, el panadero que resultó ser Benjamín Flores, conoció las intenciones de los sospechosos viajeros, entregó to o el dinero que llevaba, que era una regular cantidad y se despidió atentamente de ellos, deseándose por ambos lados, buen viaje.

EN MARRUECOS NO DEJARON RASTROS

En el lugarejo denominado Marruecos, supo por sus corresponsales el jefe de la banda, que un comerciante guardaba una buena suma de dinero.

Preparó el plan de ataque. A cada uno de los suyos les indicó el papel que debían desempeñar en el salteo, a otros los dejó a regular distancia para dar la voz de alarma al menor peligro, y después dió la orden de mando. ¡Adelante!

Aquel salteo les fué fructífero. Se llevaron una bolsa bien provista y el almacén sufrió un verdadero saqueo de parte de los nocturnos visitantes.

Fueron inútiles los reclamos del almacenero a las policías del lugar. "El ñato Eloy" y su banda no dejaban rastros después de una laboriosa jornada.

SALTEO Y HOMICIDIO EN QUILAPILHUE

Para dar una idea de la audacia de estos bandoleros, vamos a relatar el terrible salteo que efectuaron en el fundo Quilapilhue, en el que hicieron huir en un día de pago a todos los trabajadores, asesinaron a los empleados superiores, despedazaron la caja de fondos y se retiraron con cuanto encontraron a mano.

"El Ñato Eloy", estaba siempre bien informado, de modo que para él no fué un secreto que tal día en el fundo Quilapihue, ubicado en los alrededores de las comunas vecinas, se iba a efectuar el pago de las faenas agrícolas.

Adiestró a su gente, les indicó que del valor y de la audacia dependía el éxito y después de aconsejarles cómo debían comportarse fueron al fundo.

Ocultándose en las zarzas del camino, bien armados y mejor provistos de proyectiles, hicieron irrupción en las casas, cuando don Alfredo Pavez, acompañado de don Manuel Jesús Donoso, se hallaba en sus oficinas atendiendo al pago de los trabajadores.

Una descarga cerrada aturdió a los inquilinos, los cuales huyeron en todas direcciones dejando abandonado el campo a los asaltantes.

UNA SEGUNDA DESCARGA

—¡Todo el mundo a la oficina! fué la voz de orden de "El Ñato Eloy", y como en esos precisos momentos aparecieron los señores Pavez y David Díaz, a imponerse de lo ocurrido, una segunda descarga los tiende en el suelo, convertidos en cadáveres.

El primero era administrador de la hacienda y el último capataz.

Los bandoleros penetraron a la oficina, se apoderaron de todo el dinero que había sobre la mesa en que se efectuaba el pago y se dirigieron sobre la caja de fondos.

Una tercera descarga, dada sobre la chapa, de la caja, hizo que ésta cediera. En un instante la caja quedó vacía.

Mientras tanto otro de los bandoleros recorría las demás habitaciones incautándose de las especies y objetos de más valor que encontraron en la búqueda.

LA RESISTENCIA ERA YA TARDIA

Pasados los primeros momentos de estupor, algunos trabajadores se armaron y fueron a hacerle frente a la partida. Los bandidos que quedaron cuidando las espaldas dieron la voz de alarma, y "El Ñato Eloy" ordenó a los suyos emprender la retirada, batiéndose estratégicamente contra los que antes huyeron y que después volvían en defensa de la propiedad asaltada.

Unas cuantas descargas por ambos lados se dejaron oír y algunos proyectiles fueron a incrustarse en el cuerpo de los bandidos, dos de los cuales quedaron en el campo.

ANTONIO ESPINA GUAJARDO

La banda desapareció en seguida dejando sólo una inmensa polvareda tras un recodo del tortuoso camino.

EL FIN DE LA BANDA

Como todo tiene fin en este mundo, después de estos hechos que estamos relatando, la estrella de "El Ñato Eloy" fué eclipsándose.

El clamor de las víctimas obligó a las autoridades a ocuparse de estos crímenes, que quedaban impunes y la Sección de Seguridad de Santiago recibió órdenes de capturar a los hechores.

La campaña fué tenaz, y la partida aprehendida con su capitán, cuando aún pensaba dar muchos otros golpes.

Todos cayeron en poder de sus perseguidores e ingresaron a la Cárcel a pagar sus culpas que eran demasiadas.

Y con fecha de ayer el juez sumariante condena a los malhechores a las penas que indicamos al comenzar.

Con esta sentencia termina la primera fase del proceso a la terrible banda que tantos recuerdos trágicos dejara en los tiempos en que actuó.

En el "consultorio" del discutido Hupat Li

COMO SUS NUMEROSAS ADMIRADORAS COMPARTEN CON EL MEDICO CHINO SU INESPERADA DESGRACIA

LAS HIERBAS MARAVILLOSAS QUE PROLONGAN LA VIDA Y LAS CURACIONES SORPRENDENTES DEL AMARILLO SABIO

En la calle de Bellavista y en sus alrededores, no se habla de otra cosa, que de la desgracia del médico chino. Porque todas las admiradoras de Hupat Li, el discutido ciudadano de la Gran República Celeste, estiman que ha sido una desgracia para este curioso personaje la enérgica medida tomada por la Dirección General de Sanidad en defensa de las leyes de la República.

Los comentarios son casi todos favorables al médico chino, ya que su clientela, compuesta por señoras y jóvenes sensibles, estima que Hupat Li es un sabio y muy capaz de hacer curaciones maravillosas: de volver a la vida a los desahuciados; de hacer andar a los paralíticos; de dar vista a los ciegos y de librar a este desgraciado país de todos los males que le afligen.

EL MEDICO CHINO RODEADO DE SUS ADMIRADORES

Con el objeto de imponerse de esa desgracia que tanto lamentan los vecinos de ese populoso barrio y las que van a visitar al médico, nos acercamos ayer hasta el domicilio de Hupat Li para recoger de labios de sus relaciones las protestas que lanzan a todos los vientos.

Su casa era motivo de una verdadera romería. Casi todas las personas que se hallaban allí presentes se decían curadas de sus enfermedades por las hierbas y cocimientos de Hupat Li. Sí, este médico es un sabio, decían algunas, nos ha curado en breves días de lo que no fueron capaces los médicos que vimos anteriormente.

CON NUESTRO REPRESENTANTE

Y todas, jóvenes y viejas, morenas y rubias, feas y simpáticas, sólo elogiaban la labor del médico chino que había sabido mediante Dios y su ciencia, salvar de la muerte a muchas enfermas ya desahuciadas y listas para emprender el viaje sin vuelta.

Hay que defender a Hupat Li, decían acaloradamente unos labios color guindas, mientras otras bellas muchachas hacían graciosos mohines de descontento en vista de la sorpresiva intervención de la Dirección General de Sanidad que les ha quitado el laboratorio y el botiquín donde se fabricaban las misteriosas "tomas" que prolongaban la vida y los milagrosos "elíxires" que endulzaban la existencia.

A una pregunta nuestra, Hupat Li nos confiesa que no ha estudiado medicina ni tiene título alguno. Sólo vende hierbas medicinales que curan o sanan a los pacientes que las adquieren.

Y esto es lo único, agrega, en que tomo parte. Y al vender estas hierbas, creo que no cometo infracción alguna, pues para eso tengo permiso municipal.

Y nos muestra un documento que dice:

"Municipalidad de Santiago. — Tesorería. — Depósito provisional. — Don Octavio Hupat ha depositado en caja la suma de $ 25 para responder la patente que le fije la Junta Clasificadora por su negocio de hierbas similares, Productos químicos. — Calle Huérfanos N.o 2614. — Semestre de 1.o de Marzo de 1924, al 31 de Agosto de 1924. — Santiago, 5 de Abril de 1924. — M. Paiva, cajero".

Nos retiramos del domicilio de Hupat Li y quedan allí las clientes que protestan de lo acontecido al médico sabio, y otras que llegan a compartir con él y su señora esposa la desgracia que ha caído sobre su consultorio.

UNA MONJITA ADMIRADORA

Hupat Li, es, pues, el hombre del día, se le ataca y se le defiende con ardor. Los encargados de hacer cumplir las leyes son sus adversarios; los enfermos que sanan y la más bella porción del sexo, sus más fervientes admiradores.

Y un hombre, sea sabio o no, médico o hierbatero, al tener de su lado a la más hermosa mitad del género humano, debe darse por satisfecho y contento, aunque el planeta estalle.

SOBRE UNA PROTESTA

En nuestra edición de ayer acogimos la protesta de la señora esposa del médico chino, por la forma cómo se había efectuado el allanamiento.

A este respecto hemos sido informados por las personas encargadas de la investigación, médico-policial, que durante el allanamiento, la señora Muñoz de Hupat, se opuso violentamente a permitir que los inspectores de la Sección de Seguridad penetraran al consultorio del médico.

Nos agregan, que a pesar de esto, ellos procedieron en todo momento, tratando de evitarle molestias a la señora de Hupat, aunque ella persistió en su actitud agresiva acompañada de una de sus hijas.

Cometió un crimen en San Felipe

Ayer fué detenido Isaías Bahamondes Alarcón acusado de haber cometido un asesinato en San Felipe.

Como Bahamondes no se encontrara en ese departamento, se ofició a Santiago para que se le buscara.

En la mañana de ayer el agente don Luis Soto dió con el paradero del prófugo y lo condujo a la Sección de Seguridad.

En breve será trasladado a San Felipe, a disposición del juez del crimen de esa ciudad.

LA BRUJA ROSA SANCHEZ BERRIOS

EL JUEZ SEÑOR SORO BARRIGA ORDENA SU LIBERTAD CONDICIONAL, POR NO HABER MERITOS PARA DETENERLA

En nuestra edición de ayer dimos cuenta que la Sección de Seguridad había aprehendido a una mujer llamada Rosa Sánchez Berríos y a la cual se acusaba de estar comprometida en el intento de envenenamiento a don Eleuterio López.

Según las investigaciones, la Sánchez sería médica yerbatera y la que proporcionaría las substancias venenosas que se dice daban al enfermo tanto Jorge Sangtz como Zulema Arenas.

Y aún más, un diario de la tarde de ayer publicó a grandes caracteres que la Sánchez había confesado al sub-comisario Maturana de que la Zulema Arenas había ido a visitarla en repetidas ocasiones.

Sobre la culpabilidad de la chez se estaba tejiendo una dera novela que vino a des tan pronto como el Juez del señor Soro Barriga, que proceso, interrogara a esa

Pues bien ayer en la tarde tes que saliera a la venta que hablaba de la confesión Sánchez el juez sumariante jaba en libertad incondicional no haber méritos para proce su contra.

La tal bruja, lo menos que era de hechicera y de prepara de venenos.

Esta determinación del juez Soro Barriga fué muy com ayer en los círculos judiciales.

Por llegar tarde a su casa

FUE A GOLPEAR LA CASA DEL VECINO Y LE DIERON DE GARROTAZOS

Víctor Vergara vive en calle de Rosas N.º 2544.

Antenoche y a horas ya demasiado avanzadas, Vergara se dirigió a su casa con el objeto de recogerse.

Parece que una prolongada estadía con algunos amigos perjudicaron demasiado al señor Vergara, pues éste en vez de golpear en su casa lo hizo al lado, en el N.º 2550

Y como a pesar de los repetidos golpes que daba no le abrieran, se enfureció y quebró cuantos vidrios encontró en las ventanas

El señor Francisco Berríos, que tiene su domicilio en la casa signada con el número 2550, alarmado ante la quebrazón de vidrios, se levantó rápidamente, cogió un fierro y dió tales garrotazos al ve que éste se vió obligado a los servicios de la Asistencia Pública.

Claro está que Berríos no que se trataba de su vecino, te tampoco de que le estaba brando los vidrios a la casa del mero, pues creía firmemente que hallaba frente a la suya.

Pero de todos modos, ambos dieron ayer al juzgado del crimen.

ROBUROL

Los catarros, afecciones pul-
y bronquitis tienen es-

Casa de Habitación y Renta
(VERDADERA OCASION)

(ORDEN NUEVA Y EXCLUSIVA): A cuatro cuadras de la Alameda, en calle Carrera, vendemos regia casa de habitación y renta. Muy buena construcción y se encuentra recién refaccionada. Los bajos tienen 8 piezas fuera de servicios, dos salas de baño y garage. Los altos tienen el mismo número de piezas y dos salas de baño. Deuda Caja $ 70,000.

PRECIO: $ 140,000

Más detalles y orden para visitarla en
AGUSTINAS 1125 ...
Luis Silva Cortés y José Luis Silva

En sólo $ 75,000
VENDEMOS PROPIEDAD ENTRE CASTRO Y EJERCITO
A una cuadra de Alameda, apropiada para refaccionar y construir cuatro casas que darían gran renta y espléndida residencia.
Luis Silva Cortés y José Luis Silva
AGUSTINAS 1125

LUBRICANTES
GIBBSOIL
USE, PIDA Y EXIJA

LINGUE
Seco de 4 años.
Gran existencia en 4x10, 3x10, 2x10 y 1x10.
BARRACA Y FABRICA
"LA REPUBLICA"
DOMEYKO 2354.— TELEFONO 182, PARQUE

ALMACENES
ARRIENDO

EN RECOLETA ESQ. DAVILA.—Un gran almacén con 5 puertas patio y piezas interiores.—$ 800 mensuales.
EN RECOLETA.—Un buen almacén, nuevo y dependencias.—$ 400 mensuales.
EN DAVILA.—Un almacén con cantina y dependencias.—$ 150 mensuales.
EN DAVILA, CASI ESQ. RECOLETA. — Muy buen almacén con patio y dependencias.—$ 200 mensuales.
BENJAMIN UNDURRAGA L.
Huérfanos 1059

CON FACILIDADES DE PAGO
Adquiera usted un bonito terno para la estación de OTOÑO e INVIERNO, con casimires de las más alta novedad en la acreditada
SASTRERIA NEW YORK
50 SAN ANTONIO
LUIS KATZ.

¡ATENCION!
Grandes Ocasiones ofrece esta semana
Estado 64-72 LA RIOJANA Estado 64-72

$ 12.90	metro Ricas Gamuzas en 30 colores.
$ 16.50	metro Terciopelos de lana, clase muy fina.
$ 22.00	metro Gamuzas, ancho 140 cm., colores de moda.
$ 14.50	Gamuzas Jacquard.
$ 17.50	metro Gabardinas finas, ancho 140 cm.
$ 22.00	Marrocain lana en todos colores.
$ 12.50	metro rico terciopelo inglés en colores y negro.
$ 29.00	metro Terciopelo inglés negro de 1 metro de ancho.

CREAS 1|2 hilo, ancho 160 cm., metro	$ 7.80
CREAS 1|2 hilo, ancho 190, metro	$ 9.00
CREAS 1|2 hilo, ancho 210, metro	$ 9.50
COTI lo mejor que se conoce	$ 9.50
CREAS de hilo ofrecemos, metro desde	$ 18.50
RETORTAS hilo redondo, metro	$ 12.50
DAMASCO para manteles	$ 9.50
SERVILLETAS, 1|2 docena	$ 8.90

ASTRAKANES, FELPAS DE LANA Y DE SEDA, PIEL DE OSO, GAMUZAS JACQUARD, POPELINAS MOKARE, TERCIOPELOS PARA SOMBREROS Y MUCHAS OTRAS NOVEDADES A PRECIOS MUY BAJOS.

NOTA. — NUESTRA CASA ESTA SITUADA EN ESTADO 64 Y 72, PRIMERA CUADRA.

Martínez, Blanco & Cía.

LABORES DE LA ASOCIACION DE CUADROS

LA ELECCION DEL NUEVO CUERPO DIRECTIVO

Dando cumplimiento a los estatutos sociales en su parte sobre elección del nuevo cuerpo directivo, es de mucha conveniencia poner en conocimiento de los asociados, que dicho acto empezará el próximo Viernes 10 de Abril.

Para tener derecho a voto, es requisito indispensable tener firmado el libro de registros de la asociación, por lo tanto, se encarece a los señores secretarios, de conjuntos, hacer firmar a la brevedad posible, a los socios de sus respectivos conjuntos.

—El secretario general atiende diariamente de 7 y media a 10 y media en la secretaría, Rosas 1789.

EL 2.o ANIVERSARIO SOCIAL

Dentro de los componentes que forman la Asociación, reina entusiasmo en dar cumplimiento al programa de festejos elaborado por la mesa directiva.

FEDERACION DE OBREROS Y OBRERAS EN CALZADO

LA GRAN ASAMBLEA DE HOY EN EL TEATRO ESMERALDA

Hoy a las 10 A. M. se efectuará la segunda gran asamblea del gremio, a la que se invita a todos los obreros sean o no organizados. Se seguirá tratando de la reorganización total de la institución actual, y varios puntos más de importancia para el gremio. Para esta sesión se ha confeccionado la siguiente tabla:

1.o Discusión de la carta orgánica.

2.o Balance de la tesorería.

3.o Movimiento del personal regio.

4.o Integración del directorio.

5.o Cancelación del contrato del antiguo local de la Federación.

El gremio debe tomar nota que están en huelga dos personales, Regio y Pérez Hnos., por lo que deben abstenerse de ir en busca de trabajo a esos dos establecimientos.

Las peticiones elevadas al industrial por el personal Pérez Hnos., son las siguientes:

1.o Reconocimiento del directorio del personal compuesto de los obreros Segundo Díaz, delegado general; Juan Pareja, secretario de actas; Carlos Montecino tesorero.

2.o Aumento de jornales en la siguiente forma: Sección armado, 21 pesos docena; rematado, $ 30 id.; estaquillado, $ 38 id. de hombre; Niño grande, 33|38 $ 33 docena; id chico, 27|32, $ 30 id.; señora, estaquillado, de charol, $ 36 id.; señora, estaquillado, de cuero, $ 32 id.; señora, estaquillado, taco bajo, $ 28 id.; niñita, $ 24 docena; cortadores aumento de un 30 por ciento; niños, al día, aumento de un 20 o|o.

Se recomienda la asistencia a los señores Sepúlveda, Gómez, Soto y Retamales, porque se tratará la cuestión del local.

PUBLICACIONES DE LA FEDERACION OBRERA DE CHILE

CONSEJO DE TRANVIARIOS.—Para mañana se ha pedido por el personal una sesión extraordinaria a fin de tratar los puntos que afectan al gremio, en cuanto al nuevo reglamento de trabajo que ha repartido la Dirección de la Compañía, figurando entre otros, la supresión del servicio judicial, las garantías individuales, etc.

CONSEJO INDUSTRIAL DE LA MANUFACTURA. — Se ha citado a asamblea plena para hoy, a las 9.30 A. M., a las siguientes secciones que componen el Consejo de manufactura: jaboneros y veleros, sastre, tejedoras, vidrieros, sombrereros, obreros en calzado y tabacaleros. Se encarece la asistencia por haber asuntos de vital importancia para la organización.

SECCION PINTORES Y EMPAPELADORES DEL C. I. DE CONSTRUCCION. — Para hoy están citados todos los pintores y empapeladores que pertenecen a esta sección, en Nataniel 2024, al llegar a Franklin, la que se llevará a efecto a las 9 de la mañana. Se recomienda la total asistencia de todos los componentes, por tener este organismo que desarrollar activa agitación dentro del gremio de pintores.

SINDICATO BLANCO DE LA POLICIA DE ASEO. — Hoy Domingo, a las 4 P. M., en la Plaza de Armas, se verificará el segundo comicio organizado por el Sindicato Blanco de la Policía de Aseo, para protestar de la actitud del Primer Alcalde, de no atender el pliego de peticiones que el Sindicato presentó a la consideración de la Alcaldía, hace más de dos meses.

FIESTAS SOCIALES

El baile de hoy en la Unión de los Tipógrafos

Hoy, a las 6 P. M., se dará principio a un baile familiar, amenizado por una buena orquesta. El baile será dirigido por una entusiasta socia.

Habrá un bien servido buffet y refrescos para las familias asistentes.

SOCIEDAD DE ADELANTO LOCAL SAN EUGENIO Y MIRADOR. — Hoy a las 5 y media de la tarde se dará comienzo al baile familiar en el local de esta institución, teatro San Eugenio.

Se invita de un modo especial a las familias de estas dos poblaciones.

CENTRO SOCIAL Y DEPORTIVO ARAUCO (Chiloé 2050).— Hoy a las 9 P. M. en su salón social, Chiloé 2150, se efectuará el baile familiar que, el directorio de esta institución, ofrece en honor del Centro Familiar San Miguel.

EXHIBICION DE BAILE. — El profesor italiano señor Alberoff, que bailará contra el campeón señor Flores Vergara, dará hoy a las 10 A. M. una exhibición en la sala del profesor señor Luis A. Escobar, para que los aficionados puedan apreciar debidamente sus méritos.

CENTRO ARTISTICO ESTUDIO Y PROGRESO. — Clases de bailes. — Hoy a las 10 A. M. se dará principio a las clases instructivas de bailes para los socios y socias de este centro.

A las 5.30 P. M. se dará principio a una interesante matinée en honor de los socios ingresados últimamente. El baile será amenizado por una buena orquesta y dirigido por el señor Luis A. Lara.

Se pone en conocimiento de los socios que es obligatorio el carnet social; como igualmente las señoritas deben ir prevenidas de su tarjeta de visitas.

CENTRO EL DESPERTAR. — Matucana esquina Rosas. — Hoy a las 4 P. M. se efectuará una matinée y en la noche a las 9, un baile familiar. La entrada a estos actos será completamente fiscalizada.

CENTROS OBREROS DE INSTRUCCION. — Se me pide avisar a los socios de los centros Ibáñez, Maipú y Alameda, que hoy se llevará a efecto la velada que con todo entusiasmo se ha venido preparando en honor de la señora presidenta del Centro Maipú, y al mismo tiempo para dar la bienvenida a dos señoritas de la misma institución, quienes vienen de regreso de Europa.

La velada empezará a las 8 1/2 P. M., en el Centro Maipú, con el siguiente programa:

1.o Discurso, por Armando Orellana; 2.o Romanza, por Luciano López; 3.o Variedades, por David Maturana; 4.o Romanza, por Santiago Cabezas; 5.o Declamación, por Armando Orellana; 6.o Romanza, por H. Carvallo; 7.o Subirá a escena la divertida comedia en un acto titulada "Hace falta un profesor".

Se ruega encarecidamente la puntualidad en la hora.

CENTRO MARTINEZ DE ROZAS. —Hoy habrá baile en la tarde y noche, siendo ambas reuniones amenizadas por una orquesta.

CLUB
De Relojes y Joyas
En el 3.o sorteo del Club N.o 1, salió favorecido el N.o 91.
Corresponde pagar a los señores socios la 3.a cuota
En formación, Club N.o 2.
"La Continental"
SAN ANTONIO 89. — CASILLA 2801

Socio
activo, con cien mil pesos, necesito impulsar gran industria, con tres almacenes, pleno centro, lujosamente instaladas, garantizo su parte utilidades de diez mil pesos mensuales.
CASILLA 851

ESPERAMOS SU ORDEN
Incluyéndonos sesenta centavo para remitirle el juego que nos indique de los que ha publicado "La Nación".

Deseamos dar a conocer
los discos que están más en boga en Berlín, ejecutados por eminentes concertistas, como ser:
DAJOS BELA
EL MAGO DEL VIOLIN

Ultimas novedades de operetas alemanas, vienesas, operas, música de cámara, discos de baile, etc.
RECIEN HEMOS RECIBIDO LOS ULTIMOS MODELOS DE
Odeolas Odeón y Thalía
Instrumentos musicales de sublime calidad. Fabricación alemana.
Las ODEOLAS ODEON y THALIA son preferidas ante cualquiera otra marca, por su sonoridad, sencillez, y corte elegante.
Augusto O. Böhme & Cía.
HUERFANOS 710, AL LLEGAR A CLARAS

EN LA ACADEMIA "VICTOR NOIR"

LA AUDICION RADIOTELEFONICA DE ANTENOCRE OBTIENE UN FRANCO EXITO

LA RADIO CHILENA RECIBE ESA MISMA NOCHE, NUMEROSAS FELICITACIONES POR LA AUDICION ENVIADAS ESTAS DESDE PROVINCIAS Y DE LA ARGENTINA

El beneficio de mañana del tenor obrero Sr. Luciano López

Conforme estaba anunciado, antenoche se llevó a efecto la audición que la Academia Artística Victor Noir había organizado y la cual debía ser transmitida por intermedio de la broadcasting de la Radio Chilena.

Con este motivo, la dirección artística de dicha institución confeccionó un selecto programa, en el que tomaron parte los mejores elementos.

Se inició el programa, con una pieza al piano ejecutada por el profesor de la Academia, señor Dámaso Lacasia. Le siguió una romanza cantada por el baritono señor Daniel Elgueda.

Entre los demás números del programa, sobresalieron los que estuvieron a cargo del presidente de la Academia, señor Marcelino Díaz, del director artístico señor Luis Barra, del señor Samolo de la Cruz, los compadres huasos y varios otros.

Especial mención ha de merecer el coro "Venga Alegría", cantado por todos los académicos y el cual, a pedido telefónico de numerosas familias hubo de repetirse.

HABLA EL DOCTOR FERRER

Una nota sobresaliente del programa confeccionado por la Academia Artística Victor Noir, fué la cooperación del doctor señor Pedro L. Ferrer, quien cuando se desarrollaba dicho programa, solicitó la venia de la dirección, para dictar una interesante conferencia científica.

La conferencia de este distinguido facultativo, versó sobre "Los derechos del niño", declarados en Ginebra, alocución que mereció las más francas felicitaciones de numerosos aficionados a la radiotelefonía.

SALUDO A LOS ACADEMICOS

Terminado el programa literario-musical de la Academia, el poeta nacional señor Antonio Orrego Barros, a nombre de la Dirección de la Radio Chilena, agradeció en términos elocuentes, la cooperación desinteresada de los Académicos al haber transmitido por intermedio de esa oficina, tan interesante programa.

Durante su discurso, el señor Orrego felicitó sinceramente a todos los académicos, por el programa de trabajo que se han diseñado al desarrollar el teatro nacional.

Asimismo, tuvo frases de elogio para el presidente honorario de la institución, señor don Enrique Tagle Moreno (Victor Noir).

LA AUDICION ES OIDA EN OTROS PAISES

Debido a lo interesante del programa que desarrolló la Academia Artística Victor Noir, la dirección de la Radio Chilena había enviado diversos telegramas a otras estaciones receptoras y transmisoras de Argentina y Uruguay.

Dichas comunicaciones habían sido enviadas también, por el hecho de tratarse del primer programa transmitido por la radio y que estaba a cargo de aficionados chilenos.

Terminada la audición, se recibieron numerosas felicitaciones radiotelefónicas, enviadas desde la Argentina y Uruguay. Durante estas conversaciones, dichas estaciones manifestaron que la audición había sido oída perfectamente por lo cual pedían a la Dirección de la Radio Chilena, felicitara a los miembros que formaban la Academia Artística Victor Noir, por la perfección con que habían desarrollado el programa.

Mañana a las 9 P. M., se llevará a efecto en el Teatro Selecta, ubicado en la calle Chacabuco 1178, la velada de gala que ha venido preparando la Academia Artística Victor Noir, en honor y beneficio del tenor obrero señor Luciano López.

A esta velada se le augura un franco éxito, debido a que la labor desarrollada por el señor López, es sobradamente conocida entre las colectividades obreras de Santiago, a quienes ha facilitado siempre desinteresadamente su concurso, en las fiestas organizadas por ellas.

El programa estará a cargo de los elementos de la academia, que, como se sabe, son los mejores aficionados de Santiago. Entre éstos figuran los señores: Luis Barra J., Jolo Jorquera, Manuel Vaché, Matus del Olmo, Peters Troyer, Marcelino Díaz, Luis Debarca, Daniel Elgueda, Felipe Páez y otros.

Se pondrá en escena la chistosa zarzuela "Con permiso del marido", cuya interpretación estará a cargo de la señorita Mercedes Fritz, Lucho Barra, Peters Troyer.

La música estará a cargo de la señora Jesús de López.

En nuestra edición de mañana daremos el programa detallado que se desarrollará en esta simpática velada.

CENTRO SOCIAL CATOLICO RECOLETA. — Jornada pública. — Como de costumbre, se efectuará hoy a las 10 1/2 A. M., en los jardines de la Plaza Recoleta, la 109.a jornada pública del Comité de Conferencias del Centro Social Católico Recoleta.

EN LA UNION DE LOS TIPOGRAFOS

LAS ACTIVIDADES SOCIALES DE HOY

Durante la mañana funcionará la tesorería y en la tarde la Comisión pro-sorteo y Directorio

El baile familiar de esta noche

Con el objeto de facilitar a los socios los pagos sociales, la tesorería funcionará hoy desde las 11 de la mañana.

Como hay varios socios que están a punto de quedar fuera de la sociedad por el atraso en que se encuentran, se les advierte que no descuiden su situación. Este motivo ha inducido al tesorero a buscar todos los medios para que ningún socio deje de cubrir sus obligaciones, por medio de la recaudación a domicilio y en los talleres.

—Para esta tarde, antes de la sesión de directorio, se reunirá la comisión que tiene a su cargo el sorteo, a fin de poder hacer un balance completo de los números vendidos, y los que están por cobrar. Es un hecho que en la reunión de esta tarde, se fije el día en que se llevará a cabo el sorteo, por cuyo motivo se recomienda mucho a los tenedores y miembros de la comisión, que concurran a la reunión a que se les tiene citados.

En cuanto a la venta de números, se pueden adquirir durante la tarde y en la noche, en el transcurso del baile.

—Esta misma tarde, apenas se levante la sesión de la comisión pro-sorteo, se reunirá el directorio para tratar diversos asuntos que penden de su consideración. Se recomienda la asistencia a los señores directores, en especial a los que no han concurrido a las últimas sesiones celebradas.

—La comisión de fiestas sigue cooperando a robustecer la caja social por medio de fiestas con programa o bailes familiares, los que siempre son bastante concurridos.

Para esta noche tiene anunciado un bien amenizado baile y al que se invita a las relaciones sociales y a la juventud del gremio.

Se prepara por la mencionada comisión una velada con un excelente programa literario musical, para lo cual se cuenta ya con el concurso de un prestigioso conjunto artístico.

Centro Artes Mecánicas "Luz y Trabajo"

LA GRAN VELADA CONFERENCIA EN EL CENTRO "EL DESPERTAR", EL LUNES 14.—El Lunes 14 del presente, el Centro Artes Mecánicas "Luz y Trabajo" efectuará una velada a beneficio de sus fondos sociales en el Centro "El Despertar", Matucana esquina de Rosas.

La parte literaria y artística estará a cargo de la Academia "Victor Noir" y de la estudiantina "Independencia". Un distinguido conferencista disertará sobre problemas educacionales.

Se invita a este acto a las sociedades amigas y a los trabajadores que se interesan por la labor instructiva y cultural de la colectividad.

CENTRO DE ESTUDIOS SOCIALES NICOLAS LENIN. — Hoy a las 4 P. M. se dará comienzo en este Centro a una interesante matinée litera io musical, en los salones del Centro, ubicados en la calle Lourdes 209, esquina de Martínez de Rozas.

El programa estará a cargo del Conjunto Teatral Albadalejo.

CENTRO CULTURAL LA PROTECCION. — Hoy Domingo habrá dos bailes familiares, matinée de 3 1/2 a 8 y en la noche de 9 1/2 a 12 1/2 P. M.

ASOCIACION DE INSPECTORES. — La gran velada del Miércoles próximo en el Circo Strongman. — El Miércoles próximo se llevará a efecto en el Circo Strongman, una gran función de gala a beneficio de los fondos sociales de la Asociación de Inspectores de Tranvías.

SOCIEDAD UNION DE PELUQUEROS.—Hoy habrá en esta sociedad, ubicada en Tarapacá 721, un baile dedicado a las familias de los socios, acto que principiará a las 5 P. M. En la noche, a las 9 1/2 se efectuará un baile familiar. Ambas reuniones serán amenizadas por una buena orquesta.

CENTRO MARTINEZ DE ROZAS. Hoy celebrará este centro dos funciones de gala. Habrá matinée, a las 3 1/2, a fin de reunir fondos a beneficio del centro, y función nocturna en honor de las socias fundadoras.

El programa de la noche es el siguiente: 1.o Obertura al piano; 2.o Verdad amarga, por el señor O. Salgado; 3.o Canción en guitarra, por la señorita C. Arancibia; 4.o Variedades, por los hermanos Sáez; 5.o Monólogo, por el señor S. Castro; 6.o Sorpresa, por el señor D. Méndez; 7.o Repartición de premios a las socias fundadoras. A continuación se verificará un baile social amenizado por una buena orquesta.

Las entradas se venden en Sucre 2160.

VELADA ARTISTICA Y BAILE SOCIAL EN HONOR DEL WEST-INDIA F. C. DE SAN ANTONIO. —Esta noche a las 9 P. M. en el salón de la Sociedad Comerciantes del Mercado Central, Avenida La Paz N.o 8, se llevará a efecto la velada y baile social que ha preparado el Liverpool F. C. en honor de sus colegas de San Antonio, que han venido a disputar la Copa Luis Norambuena.

La parte artística estará a cargo de los aficionados señores Debarca, Elgueda, Muñoz y otros.

CENTRO POLICIAL B. GOMEZ SOLAR. — Hoy a las 10 P. M. se efectuará en este Centro el campeonato de one-step para todo competidor.

Hay premios de valor para las parejas vencedoras. El jurado lo compondrán los presidentes de las instituciones amigas.

La inscripción vale 3 pesos.

La matinée empezará a las 4 1/2.

CENTRO SOCIAL Y DEPORTIVO "ADOLFO MORALES". — La comisión de fiestas de este Centro ha organizado para hoy, una simpática recepción de despedida al Directorio que terminó sus funciones y al mismo tiempo al que regirá los destinos durante el presente año.

Esta consiste en un paseo campestre al vecino pueblo de Talagante, donde se servirá un buen almuerzo a la chilena.

La partida de la estación Alameda será a las 8 A. M.

Han sido invitados especialmente el presidente honorario don Ruperto Murillo y el vice-presidente honorario don Julio Gormaz Cerda.

ESTUDIANTINA "LA FLOR DE CHILE". — Promete todo un éxito la fiesta con que los socios de esta colectividad musical, celebrarán la elección del Directorio. Póngase en conocimiento de los asistentes a esta manifestación que a las 2 P. M. en punto del Domingo 6, habrá una góndola especial para trasladarse al punto de la fiesta, en Herrera esquina de Mapocho.

Se ruega a los señores socios retirar con oportunidad su tarjeta.

CENTRO 1.o DE MAYO. — Hoy baile, de 4.3 a 8 P. M., y en la noche, de 9.30 a 12.30 M. Ambas reuniones serán amenizadas por la Jazz Band de este Centro.

CENTRO RECREATIVO ARTES GRAFICAS. — Hoy a las 5 de la tarde habrá una matinée dedicada a las señoritas socias.

En la noche a las 9, gran baile familiar amenizado por la orquesta uruguaya.

Citaciones

Unión Obreros de Diarios.— A junta general para hoy a las 2.30 P. M., a fin de elegir tesorero y tratar otros asuntos de importancia.

Sociedad de S. M. Unión Andrés.—A junta general ordinaria para mañana a las 9 P. M.; el directorio para ese día y a la misma hora.

Sociedad Santiago de Zapateros, Horneros y Curtidores.— A junta general extraordinaria para hoy a las 10 A. M.

Sociedad de Pintores Miguel Angel.—A junta general para hoy, a las 9 A. M.

Sociedad Figueroa Alcorta. — A junta general para hoy, a las 10 A. M.

Federación de Organizaciones Autónomas. — A los miembros de esta institución, para hoy, a las 4 P. M., en Eleuterio Ramírez 1357.

Sociedad de S. M. Bernardo O'Higgins.—A sesión de directorio, para hoy a las 10 A. M.

Centro de Retirados de las Policías de la República.— A sesión extraordinaria para hoy, a las 3 P. M.

Sociedad de Artesanos La Unión.—A sesión extraordinaria para mañana, a las 9 P. M.

Sociedad de Hojalateros y Gasfitters. — A junta general para hoy, a las 10 A. M.

Grupo de Estudios Sociales Redención.—A junta general para hoy, a las 5 P. M.

Unión Central de Empapeladores.—A todos los Empapeladores, para hoy a las 8 A. M.

Centro de Tapiceros de Santiago.— A sesión de directorio para hoy, a las 10 A. M.

Sociedad de Inválidos de la Guerra de 1879 y Veteranos del Ejército y la Armada.—A junta general para hoy, a las 3 de la tarde, en el local de costumbre.

Sindicato de Estucadores y Ramos Similares. — A reunión general para hoy, a las 9 P. M.

Sociedad La Universal. — A sesión ordinaria para hoy, a las 9 A. M., a fin de tratar sobre la sección recreativa que se inaugurará próximamente.

Centro Social y Deportivo Arauco. — A sesión para hoy, a las 2 de la tarde.

Sociedad de S. M. La Ilustración, de Suñoa. — A junta ordinaria para hoy, a las 4 de la tarde, a fin de nombrar vicepresidente.

Unión General de Obreros Metalúrgicos. — Al directorio y comisión de propaganda, para hoy, a las 10 A. M.

Sociedad de S. M. de Señoras Estrella Chilena. — A junta general para hoy, a las 3 P. M.

Conjunto Teatral Rogel Retes. —A sesión para mañana, a las 8 P. M., en Copiapó 1140, a fin de tratar importantes asuntos.

Sociedad Fermín Vivaceta. — A junta general para hoy, a las 10 A. M.

Unión Sindical de Operarios en Calzado. — A sesión para hoy, a las 9 A. M., en el Centro Demócrata, calle Las Rosas.

Sociedad de Defensores de Chile.—A junta general para hoy a las 9 A. M., en Andrés Bello 447.

Unión de la I. W. W. — A asamblea plena para hoy, a las 9 A. M., a fin de tratar sobre asuntos de vital importancia.

Centro 21 de Mayo de la U. N. —A junta general para hoy a las 9 A. M.

Sociedad Mutual de Empleados a Contrata de los Ferrocarriles del Estado. — A Asamblea general ordinaria para hoy, a las 3 P. M. Se dará cuenta de la labor del directorio.

Departamento de Constructores de Vehículos de la I. W. W.— Al gremio de carroceros para hoy, de 8.30 a 11.30 A. M., en Maipú 840.

Consejo Industrial de Alimentación de la F. O. de Ch. — A los componentes de este Consejo para hoy, a las 9 A. M., a fin de elegir nuevo directorio y oír el balance de tesorería.

Sociedad Unión de Talabarteros.—A junta general para hoy, a las 9 A. M. Se hará la elección del nuevo directorio.

Federación de Obreros de Imprenta de Chile (Sección Santiago)—A junta general para hoy, a las 10 A. M. Se seguirá tratando sobre la reforma del nuevo tarifado; también se oirá la cuenta de la delegación ante la Federación de Organizaciones Autónomas.

Unión de Baldosistas, Tuberos, Colocadores, Graniteros y Ayudantes.—Al gremio en general para hoy a las 9 A. M., a fin de tratar asuntos de suma importancia para la colectividad en general.

Federación de Pintores y Ramos Similares en Resistencia.— Al gremio en general, para hoy a las 8.30 A. M.; en especial a los siguientes federados: Hipólito Escobar, Carlos Zúñiga, Juan F. Díaz, Custodio Mardones, Carlos Fernández, Juan Rojas, Ayala, M. Sánchez, Germán Díaz, Adriazola, Manuel 2.o Vicencio, Onofre Ramírez y Dámaso Córdoba. Local: Nataniel 1057.

SOCIEDAD ESTRELLA CHILENA. —La Escuela Nocturna para adultos que sostiene la Sociedad de Socorros Mutuos de Señoras Estrella Chilena, tiene abierta la matrícula desde el 15 del mes pasado, por lo tanto, se pone en conocimiento de todas las personas del barrio Yungay y que deseen ingresar a este plantel de educación nocturna, que la matrícula está abierta todas las noches de 8 a 9 P. M. en el local de la escuela, Martínez de Rozas 2433, entre Bulnes y García Reyes.

ACUERDOS SOCIALES

ACTIVIDADES DE LA ASAMBLEA PRO SALVACION DE LA RAZA. — La conferencia de mañana en el Centro Estudio y Progreso.—La conferencia versará sobre "Blenorragia, prevención y curación", siendo ampliada con vistas cinematográficas. La entrada a este acto será completamente libre y a ella se invita de un modo especial a las familias y obreros del barrio

Sociedad Unión de Peluqueros

A LOS FAVORECIDOS EN EL SORTEO

Por acuerdo del directorio de esta institución, se pone en conocimiento de las personas favorecidas, con premios en el sorteo verificado recientemente, que deben apresurarse a cobrarlos antes del 12 del presente.

Los interesados pueden dirigirse a Independencia 282 o bien al local de la sociedad, ubicado en Tarapacá 721, todas las noches, de 9 a 12.

—El secretario avisa a los socios que ya están impresas y a su disposición, las solicitudes de admisión de socios.

—En el pensionado de El Salvador ha sido operado de apendicitis el socio señor Pedro Livingston. Los asociados pueden visitarlo en la pieza número 6.

—Próximamente se efectuará un beneficio a favor del socio pasivo señor Adrián Peña, que se encuentra enfermo desde hace tiempo.

Federación Santiago Watt

Se ha citado a asamblea general extraordinaria para hoy, a las 9.30 A. M. En esta sesión se dará lectura a correspondencia llegada de distintas zonas y comitées, y en la cual manifiestan que están en completo acuerdo para ayudar con un pequeño óbolo a los consejeros del H. Consejo de los Ferrocarriles del Estado, señores Manuel Araya y Juan Pradenas Muñoz; exponiendo ideas relacionadas con el Congreso Ferroviario que tiene como asiento la ciudad de Ovalle; y, finalmente, los nombramientos de los delegados que representarán a las zonas y comitées en dicho Congreso.

LA RIFA DE LA FONOLA DE MADERA EN NUESTRA IMPRENTA. — Se advierte a todas las personas que se interesen por adquirir números para esta rifa, que pueden hacerlo todos los días de 7 a 8 P. M., en el hall de nuestra imprenta y serán atendidos por el señor José Antonio Olivares B., inventor de la fonola. Ya quedan pocos números; el valor de ellos es de un peso; la rifa se tirará impostergablemente el Domingo 20 del presente.

EN LA SOCIEDAD MANUEL RODRIGUEZ. — Comisión de Escuela.— En su última sesión el Directorio, de esta institución, nombró la siguiente comisión de escuela: señores: Alfredo Téllez, Carlos Alcaide, Tomás de la Puente, Manuel Téllez, Armando Muñoz, Manuel Miño, Eduardo Acevedo, Tránsito Valenzuela, Severo Ahumada, Luis A. Torres, José Miño y Francisco Rojas.

Con el objeto de constituir esta comisión, se ha citado a sus miembros para el Lunes 7 del presente a las 9 P. M. en el Hogar Social, San Francisco N.o 748.

Las clases de la Escuela Nocturna Exequiel Vilches, que sostiene esta Sociedad, están funcionando con el más franco éxito, pues, su asistencia diaria fluctúa entre 80 y 100 alumnos. Las clases de dibujo industrial, han despertado un grande interés entre los obreros, que siguen este importante curso. Los días Viernes de cada semana se hace una clase de contabilidad a los alumnos de los cursos superiores.

ORDEN NUEVA EXCLUSIVA
GRAN PROPIEDAD
EN PLENO CENTRO
Vendemos en: $ 400,000
Superficie: 900 m2. Tasada en $ 659,000
GRAN DEUDA BANCO HIPOTECARIO.—RENTA SUPERIOR: $ 40,000 ANUALES CON CONTRATO
Recomendamos esta propiedad como la mejor inversión tanto por su gran renta, segura, como por su espléndida situación y gran porvenir
AGUSTINAS 1125
Luis Silva Cortés y José Luis Silva

Operarios Sastres
necesito, Prat 18, tarifa de 1a.

FORDSON
EL TRACTOR UNIVERSAL,
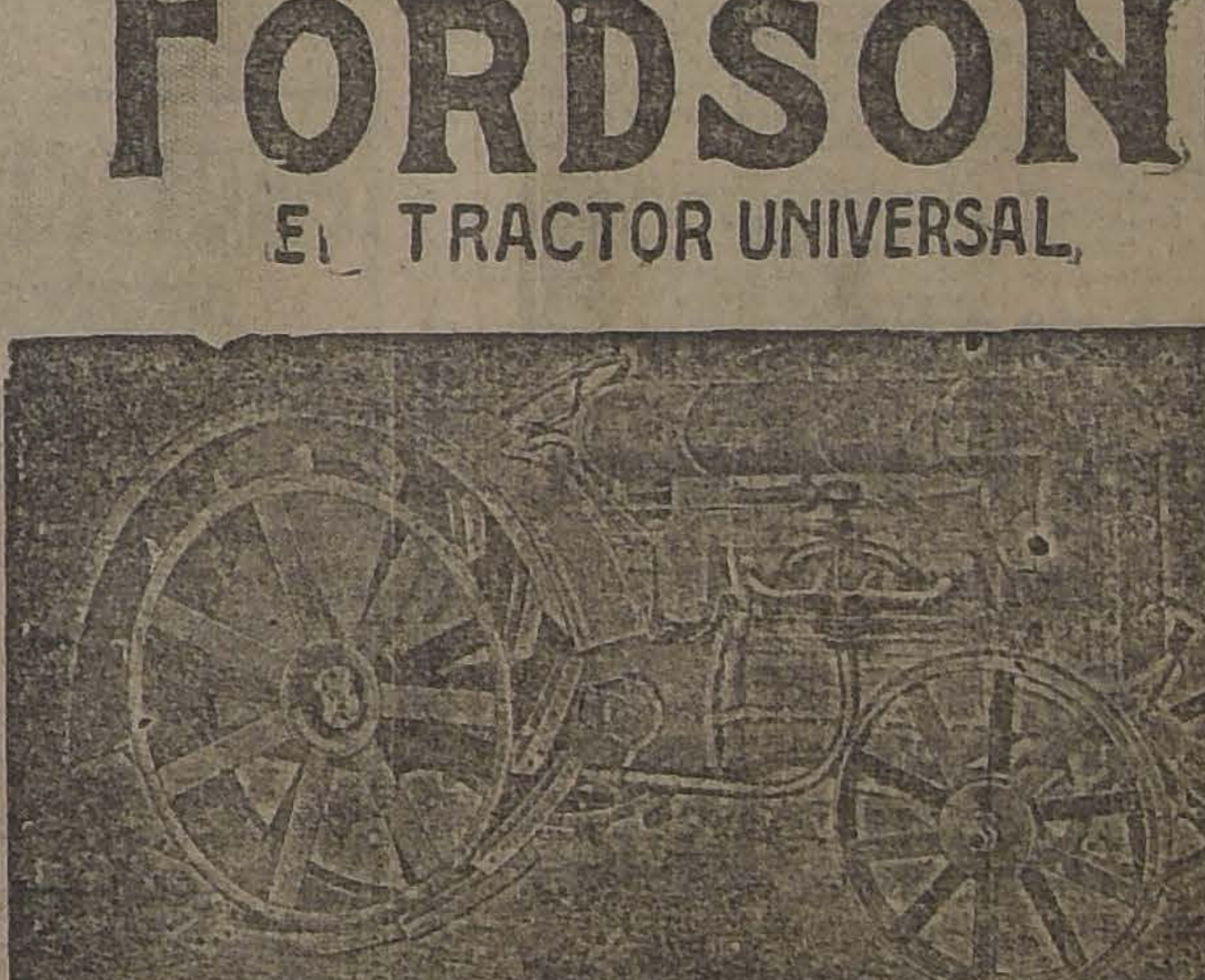
PRECIOS
SIN GUARDABARROS . . . . $ 6,500.—
CON GUARDABARROS . . . . 7,000.—
En Santiago.
PARTIDA EN VIAJE
Nos es grato poder anunciar que se halla en viaje en el vapor "Essequibo" una partida de tractores FORDSON, y que alrededor del 15 de Abril comenzaremos nuevamente a hacer entregas.
Estos tractores, como los que se han entregado últimamente, tienen todas las mejoras más recientes: válvulas de acero de una pieza, freno de transmisión, sin fin de tres pasos, caño múltiple mejorado, y guardabarros como equipo opcional.
Recomendamos a los interesados que anoten desde ya sus pedidos en la Agencia Ford más próxima, a fin de evitar demoras en la entrega, que será por turno.
Ford Motor Company

Las contiendas footballísticas del día de ho

LA QUINTA ETAPA DE LA TEMPORADA

LA LIGA NACIONAL Y SU GRAN TORNEO DE INAUGURACION

LOS LANCES EN LA CANCHA INDEPENDENCIA Núm. 1

La quinta etapa oficial de la actual temporada de foot-ball se desarrollará en la tarde de hoy, en la cancha Independencia N.o 2, terreno oficial de la Liga Nacional de Foot-Ball, colectividad que continuará su campeonato especial de apertura y el torneo extraordinario que ha organizado entre los clubs clasificados en la primera división.

EL PRELIMINAR

Se iniciará la tarde deportiva a las 2 P. M., con el encuentro semi final de la segunda división entre El Salto B. y Viajante, equipos que jugaron el Domingo pasado dos períodos de cuarenta minutos, sin que lograran obtener ventaja. En conformidad a las bases de la competencia, hoy, deberán jugar dos períodos de diez minutos y en caso de mantenerse el empate, complementarios de igual duración hasta que se abra la cuenta.

Arbitrará el señor Froilán Luque.

EL TORNEO EXTRAORDINARIO

Definido el partido anterior, entrarán a dirimir supremacías todos los clubs clasificados en la primera división, de la competencia ordinaria, en un torneo de six a side, los cuales presentarán al grupo más escogido de sus exponentes.

Los lances, en conformidad al sorteo, se desarrollarán ante el árbitro señor Oscar Rojas, en el siguiente orden:

I. Manuel Acevedo con J. M. Frías.
II. Camilo Henríquez con U. de Calrederos.
III. Peñarol con Germinar.
IV. El Salto con ganador del primer partido.

A continuación se desarrollará la segunda rueda.

Las contiendas, en conformidad al reglamento de six a side, durarán dos períodos de cinco minutos y a juzgar por la equivalencia de fuerzas, de los contendores, el torneo adquirirá especial brillo.

LAS LOCALIDADES

El valor de la entrada a cancha se ha fijado en sesenta centavos. Se expenderán en la boletería especial, ubicada en Huanaco, al frente de la Av. Hipódromo Chile.

SIMPATICA REUNION A BENEFICIO DE LA ASOCIACION DE ARBITROS

LAS GRANDES CONTIENDAS DE HOY EN LA CANCHA MAGALLANES

MAGALLANES v. CARIOCA Y GOLD CROS v. FERROVIARIOS DIRECCION GENERAL

Hoy se efectuará en la cancha Magallanes, Avenida Independencia 1499, la interesante reunión deportiva organizada por la Asociación de Arbitros de Chile.

Como lo hemos expresado en ocasiones anteriores, el señor Benjamín Tallman donó a la Asociación de Arbitros un bonito escudo con el fin de que esta institución arreglara las bases de una competencia entre dos clubs que tendría como premio el trofeo. Las entradas serían para la Asociación.

Designados el Carioca y el Magallanes, ganadores de sus respectivas competencias, el primero en la Liga Metropolitana y el segundo en la Asociación Santiago, jugaron por el trofeo Tallman en 1922, habiendo correspondido el éxito de la jornada al segundo de los nombrados clubs.

Las bases de esta competencia ordenan que el escudo pasará definitivamente al poder del club que triunfe dos veces.

Por razones de índole diversa, dicho trofeo no había sido objeto de una segunda partida, y es precisamente ésta la que ambos clubs efectuarán en la tarde de hoy.

Estas consideraciones nos hacen pensar que la lucha será ardua y reñida.

Ambas corporaciones gozan de merecido prestigio, bien ganado, por cierto, en los varios años de existencia con que cuentan, y por la calidad de los jugadores que militan en los primeros equipos.

Servirá de preliminar el match Gold Cross con Ferroviarios Dirección General, cuyo ganador recibirá como premio, de la Asociación de Arbitros, once hermosas medallas.

LA CANCHA

Como lo hemos anunciado, el campo de juego será el que posee el Magallanes, en la Avenida Independencia 1499.

Sabemos que dicha cancha ha sido correctamente acondicionada, pues se la ha agrandado y modificado en varios sentidos con el fin de que preste más comodidades, tanto a los jugadores como a los espectadores.

Desde hace algún tiempo se han venido efectuando en ella los trabajos de abovedamiento de la acequia que la circundaba y de levantamiento del nivel de las partes bajas con el fin de dejarla perfectamente pareja.

EL PRELIMINAR

Con el fin de dar mayores atractivos al match de fondo, la Asociación de Arbitros ha concertado un interesante encuentro preliminar entre los primeros teams de los clubs Gold Cross y Ferroviarios Dirección General.

El primero cuenta en su abono sonados triunfos en la Liga Metropolitana, y posee jugadores de la talla de Grijalba, Campino, Calderón, Lucero y otros, que en varias ocasiones han defendido los colores de la Metropolitana en importantes entreciudades, aparte, naturalmente, del lucido papel que siempre hicieran defendiendo a su propio club.

Sr. HECTOR BAEZA, del Magallanes, uno de los mejores medio zagueros del país.

Se nos anuncia que el excelente guarda-vallas Ramírez, cuya actuación futura aparece indecisa, hará hoy su **rentrée**, a favor del Gold Cross. Ramírez hasta hoy, es el arquero obligado de la Metropolitana, en los encuentros más sonados que el team royal de esta institución ha sostenido.

Por su parte, el Ferroviario Dirección General se inicia hoy en las actividades de las canchas. El movimiento definitivo que con entusiasmo digno de todo encomio han propiciado las autoridades superiores de la Empresa, se ha traducido, en lo que el football se refiere, en la organización del club cuyo nombre hemos citado.

Sabemos que reina inusitado entusiasmo entre todo el personal de la Empresa, tanto de las estaciones Alameda y Mapocho, como de las Maestranzas Yungay y San Bernardo, para concurrir a la cancha Magallanes, a conocer a sus defensores.

He aquí los equipos:

Gold Cross:

Ramírez
Lucero Altamirano
Quezada Aravena Silva
Grijalba Garrido Calderón
Campino González

O

Reinoso Molina
Carrasco Carrasco J. Calderón
Briño Baeza Aravena
Hamablet Muñoz
Ramírez

Ferroviario Dirección General

Arbitrará este preliminar, don Manuel Moreno, experimentado juez de muchísimos encuentros, y ordenará el puntapié de partida a las 2 3/4 P. M.

EL PARTIDO DE FONDO

El Magallanes es, sin disputa, el equipo más homogéneo y fuerte de la capital, y con esto está dicho todo. No necesitamos analizar la obra particular de sus hombres, porque el público de Santiago de sobra la conoce. La presencia de Ernst y Witke, de Teuche, Quiñones y Arellano F. en la defensa, y de D. Arellano, Sepúlveda y Ortega en el ataque, constituye una garantía segura de una actuación interesante.

La incógnita es el Carioca. Sabemos sí, que los jugadores de su primer equipo quieren revelársenos como una promesa de sonados éxitos futuros, y no sería raro que, dadas sus condiciones y el training severo que han seguido, consigan impedir que el poderoso Magallanes pase a ser dueño y señor del Escudo Tallman.

Desde hace algunos días, viene susurrándose con una insistencia que casi lleva al convencimiento, que el Carioca ha logrado reunir en sus filas este año, un conjunto de hombres que pondrán serios obstáculos a los ataques del Magallanes, y que, por su parte, harán peligrosas incursiones en el campo adverso. Todo puede suceder, y por ello creemos que será una partida muy movida, y por lo mismo llena de interés.

Ha sido designado árbitro de este encuentro don Tobías Guzmán, árbitro oficial que goza de merecido prestigio por la justicia de sus fallos.

Los aficionados deben, pues, concurrir a la cancha Magallanes, en la absoluta confianza que estos encuentros, los más interesantes con que se inicia la actual temporada, van a satisfacer el gusto de los exigentes en materia de juego correcto y honrado, y la sola afirmación de que han sido organizados por la Asociación de Arbitros en beneficio suyo, es prenda segura de éxito.

La entrada se ha fijado en un peso, y es general.

Santos Dumont Infantil 2.o y 3.o versus Unión Deportiva Española 2.o y 3.o

Hoy se llevará a efecto en la cancha que posee la Unión Deportiva Española este partido amistoso entre el 2.o y 3.o del Santos Dumont Infantil y Unión Deportiva Española 2.o y 3.o. Empezará por el tercer equipo a las 10 A. M. y el segundo a las 11 A. M., tratándose de dos aguerridos equipos infantiles, estos encuentros han despertado bastante interés.

LIGA OBRERA DE FOOT-BALL. —Hoy, a las 9 A. M., en los salones de "El Mercurio", está citado el consejo de esta dirigente, con el fin de oír la cuenta de los delegados ante el Consejo Local, señores Carlos Acuña y Aravena; como asimismo estudiar las bases del trofeo de la primera división y premios del campeonato de apertura y varios asuntos de capital importancia.

Las inscripciones se cerrarán impostergablemente el Martes próximo. Los clubs que todavía no hayan solicitado inscripción, pueden hacerlo en la presente sesión.

La Liga empezará sus actividades el 20 de Abril, con el campeonato interno, el que se dividirá en dos series para dar facilidades a todos los clubs adherentes.

Se hace presente a los clubs inscritos, que para el Martes próximo deberán acreditar sus delegados.

EL INTERESANTE INTERCITY CLUB-MATCH

WEST INDIA DE SAN ANTONIO v. LIVERPOOL DE SANTIAGO

EL PROGRAMA DE LA CANCHA INDEPENDENCIA N.o 1

Una de las reuniones de más importancia que se realizarán en la tarde de hoy en esta capital, será sin duda la que tendrá por escenario la cancha Independencia N.o 1 de la Asociación Santiago, en la que está como lance de fondo, el que efectuarán por la valiosa copa obsequiada por el entusiasta deportista señor Luis A. Norambuena, los conjuntos superiores del Liverpool de esta ciudad y West India, del vecino puerto de San Antonio.

Demás está hacer resaltar la potencia de estos conjuntos, en especial el del Liverpool, que tan lucido papel desempeñó el año pasado en la competencia ordinaria de la Asociación Santiago. Por otra parte, en la actualidad ha reforzado el conjunto, con elemento nortino que serán una revelación para nuestros aficionados.

Por su parte, el ....,ETAOI AOINN

Por su parte el West India, tiene en sus filas a cultores de verdadero valer que lo dejaron demostrado en el primer encuentro que sostuvieron con el Liverpool, en que éste se vió en serios apuros para contrarrestarle su ofensiva.

No es de dudar, pues, atendiendo a estos antecedentes, que esta brega tendrá todas las características de los buenos lances de la temporada.

LOS PRELIMINARES

En cumplimiento a una costumbre que se ha generalizado entre nosotros, habrá dos interesantes preliminares que estarán a cargo de los segundos cuadros del Liverpool y Benjamín Dávila y los primeros del 5 de Abril y Fundición Libertad.

Sr. PEDRO PACHECO, entusiasta presidente del Liverpool y vice-presidente de la decana.

A las 2 P. M., se iniciará la reunión con el lance entre los segundos bajo la dirección del árbitro señor Pedro Pacheco.

A continuación se enfrentarán los poderosos conjuntos del 5 de Abril y Fundición Libertad, que tan lucida actuación han desarrollado en nuestras canchas.

Ambos tienen elementos conocidos y eficientes.

Al llamado del árbitro los equipos se presentarán así:

5 de Abril.

Bañrle
Casabonne, Duarte
Plaza, Parra, González
Jorquera, Garrido, Sánchez
Vargas Valdés

O

Maldonado Ramírez
Reartes, Serey, H. Fernández
M. Fernández, P. Carreño, Silva
L. Fernández, Rodríguez
Cataldo

Fundición Libertad

Como se sabe, ambos elencos actuarán en la actual temporada, como el año anterior, en la Copa República de la Asociación.

EL INTERCITY

Finalizará la tarde deportiva con el lance de fondo entre el Liverpool y el West India.

Bajo la dirección del árbitro señor Carlos Fanta, pedido por ambos contendores, los jugadores se formarán así:

Liverpool:

Gamboa
Reyes, Pacheco
Cabrera, Germain, Jorquera
Palma L., Vargas L., Vargas
NAlo Meneses

O

Morales
Suazo Pacheco
Aguilera, Torres,
Codoces Vil
Reyes

LA VELADA SOCI

En el amplio salón qu
Sociedad de Comerciantes
cado Central, ubicado en A
N.o 8, se desarrollará a la
una interesante velada
la que participarán exc
mentos artísticos de la
Finalizado este acto,
rá a continuación un bai
de un competente maest
nizado por una excelente
El valor de la entrada
para los jóvenes, con de
acompañados de señoritas

EL BANQUETE

En una hermosa quinta
nillas, se ofrecerá a los
un banquete, al que asist
rosos invitados, dirigentes
tuciones que mantienen
con el Liverpool.

CITACION IMPORTAN

En el tren de las 11 A. M
en la Estación Central, de
contrarse todos los socios
verpool a fin de recibir a lo
bros del West India F. C.

LAS LOCALIDADES

A fin de facilitar la
currencia de aficionados a
nión, se ha fijado el valor
entradas en la siguiente fo
bunas $ 1 y entrada general

Yo Fumo Cigarrillos
Reina Victoria
Arroz
Trigo
60 cts.

El campeonato de Germinar F. C.

Hoy, a las 2 P. M., se continuará desarrollando este campeonato, que ha logrado reunir un selecto elenco de equipos, en el siguiente orden:

2 P. M., Juan N. Frías con Defensores de Chile.

3 P. M. Baltazar Salvá con General Bulnes.

Como preliminar de la partida final, actuarán los segundos equipos del Germinar II con Defensores de Chile; en seguida se presentará a dirimir la posesión del Escudo y medallas, los ganadores de las primera y segunda partida, respectivamente.

Esta competencia se desarrollará en la cancha que posee la institución organizadora, en la calle Victoria 727.

La entrada importará $ 0.60 a los espectadores y $ 0.40 a los jugadores.

EVERTON F. C. 1.o y 2.o con MARRUECOS F. C. 1.o y 2.o — Hoy, Domingo, por el tren que sale de Alameda a la 1.5 P. M., se dirigirán los socios del Everton, invitados por el Marrueco F. C., al vecino pueblo de ese mismo nombre, a jugar unos encuentros amistosos.

Los segundos equipos jugarán a las 3 P. M. y a continuación, los primeros.

El Everton, cita a sus jugadores, a las 12 y media P. M., en la Estación Central.

La fiesta de hoy en la cancha del Badminton en honor de los atletas señores Orrego, Ugarte, Benaprés y Sansont

Gran actividad se notaba en el día de ayer en los dirigentes de este club, ultimando los preparativos para la gran fiesta de hoy, que promete resultar brillante en honor de los atletas señores Orrego, Ugarte, Benaprés y Sansot.

A las 3 P. M., se dará principio al programa con una partida de foot-ball entre el 3.o y 4.o equipo, formado por antiguos jugadores y jóvenes que deseen en el presente año practicar en este deporte.

A segunda hora, o sea, a las 4 P. M., se jugará un match de fondo entre el 2.o y 1er. equipo, partida que promete resultar de interés, dado las cualidades de los jugadores que actuarán. En 2.o equipo, se presenta fuertemente reforzado por elementos del antiguo primero y elementos nuevos que han ingresado al club. Por el primer equipo veremos nuevamente actuar jugadores de méritos sobresalientes, como Fletcher, Arancibia, Sepúlveda, Domke, Pérez Besoain, Bate, el excelente delantero, a Guzmán que viene precedido de gran fama, etc.

Los invitados y familias de los socios serán galantemente atendidos por el Directorio del club, donde habrá un escogido buffet.

Se ruega a los jugadores que no hayan recibido su citación por cambio de domicilio, se sirvan concurrir a la cancha.

Una banda militar amenizará la fiesta.

Unión Deportiva Española

Esta tarde se llevará a efecto, en la cómoda cancha de Santa Laura, una interesante reunión deportiva.

A las 2 1|2 P. M., se alinearán el segundo cuadro y el primer equipo B, de la Unión Deportiva Española.

Acontinuación, los equipos de honor del "Borgoño" y de la "Unión Deportiva Española", se medirán, por primera vez, en la actual temporada.

Los equipos se colocarán en el siguiente orden:

Borgoño.—

Eleans
Amigo Aguirre
Giménez Lillo Wastavino
Adolfo Amaya Cerón
Camps Villarroel

O

Pardo (A.) Pardo (J.)
Mediavilla Simón Legarreta
Vásquez Sargayó Sobarzo
Vicuña Landaeta
Lapiedra

Unión Deportiva Española.—

LIGA SPORTIVA SAN BERNARDO.—Esta institución iniciará su temporada con un campeonato de apertura que se iniciará hoy, a las 2 P. M., en la cancha que el San Bernardo F. C., posee al lado Oriente de la Maestranza.

Esta cancha tiene toda clase de comodidades para el público y los jugadores, buenas galerías cubiertas, lavatorios, llaves para el agua, piezas con sus respectivos baños para los jugadores, etc.

Tomarán parte en este torneo 12 teams pertenecientes a los siguientes Clubs de la localidad.

Escuela Aplicación Atlético, 2 teams. Escuela de Aviación F. C., 2 teams. Atlético San Bernardo, 2 teams; Diego Aracena F. C., 2 teams. Francisco Aranda F. C., 2 teams. Atlético Ferrocarrilero, 1 teateam. Fundición Atlético, 1 team.

Se disputarán los siguientes premios: 11 medallas de plata para el team vencedor de la 1.a serie. 11 medallas de plata para el team vencedor de la 2.a serie. 11 diplomas para el team vencedor de la 3.a serie.

El valor de la entrada ha sido fijado a los siguientes precios: Entrada general, $ 0.40 con derecho a tribuna, y las señoritas y niños, gratis.

WANDERER INFANTIL 2.o y 3.o con SANTIAGO INFANTIL 2.o y 3.o — Estas partidas se jugarán hoy en la cancha Santiago, a las 9.15 A. M., se medirán los terceros equipos y a las 10.15 A. M., los segundos.

El Wender cita a todos los jugadores del 1.o, 2.o y 3.o, para que sean clasificados por la comisión de la Liga Infantil en la cancha Santiago

CENTRO DEPORTIVO "FLAMENGO"

LAS FESTIVIDADES DE HOY EN CELEBRACION DEL P ANIVERSARIO

Durante el día de hoy se reunirán los socios de esta colectividad para celebrar su primer año de vida.

EL PROGRAMA

En la mañana es desarrollará el siguiente programa deportivo: Carreras: 100, 400, 800, 3,000 y 5,000 metros para novicios y todo competición. Lanzamiento del foot-ball con el pie y Circuito Infantil.

EL JURADO

Miembros honorarios: A. Prandi Ferrari, A. Huidobro, Luis Pezoa G., y Vicente Pizarro.

Arbitro general: Justo Castro

Ayudante: Amraham Ta
Jueces: señores Manuel
do, Pedro Campos, A. Sil
que Clavijo, Daniel Li
Romero, A. Hidalgo y O
ñez.

EN LA TARDE

A las 3.30 P. M. se re
socios y miembros hono
una quinta de Lo Ovalle,
se festejará a los atletas
tro, señores Luis Castro
Madrid que partirán el
Buenos Aires, para interv
4.o Campeonato Sur-Am
Atletismo.

EN LOS CAMPOS DE SPORTS DE ÑU

DURANTE EL DIA DE HOY SE EFECTUARAN LOS L DE APERTURA DE TEMPORADA DE LA LIGA METROPOLITANA

La Liga Metropolitana, como se ha hecho costumbre entre las distintas ligas de la capital, dará comienzo a sus actividades en el día de hoy con un gran campeonato de apertura, en donde tomarán parte alrededor de cincuenta y cinco equipos de instituciones que, por su organización y disciplina, están en los puestos de avanzada entre sus congéneres de Santiago. Así vemos cómo en este campeonato intervendrán clubs como el Magallanes, Morning Star, Audax Italiano, Gold Cross, Unión Chilena, el decano Santiago National, Eleuterio Ramírez, Deportivo Barcelona, Britania, Gath y Chaves, etc., etc., clubs que con su sólo nombre prometen que estas reuniones sean de gran interés.

Esta serie de apertura que nos anuncia la Metropolitana tiene un mayor atractivo todavía, pues se trata de inaugurar las tres excelentes canchas de los Campos de Sport de Ñuñoa, terrenos éstos considerados excelentes y que la Metropolitana, mediante un ventajoso contrato, le permite usarlo por un mínimum de cinco años.

Nuestros aficionados conocen ya las buenas presentaciones que han tenido en nuestras canchas los clubs más arriba nombrado y, ahora que se trata de reunir simultáneamente a más de veinte equipos, estamos seguros que los Campos

de Sport serán teatro esta
una justa deportiva
pues, es nada menos qu
unión de más de quin
dores que, en justas ca
e interesantes, defenderá
dignos contendores los c
sus respectivos clubs.

Los Campos de Sport,
contrato celebrado con la
litana, han sido arreglados
doso en mejores condicio
vía y los aficionados qu
mingo pasado concurriero
senciar la eleminatoria
cional, pudieron cerciorar
excelentes medios de locom
ra el acceso a ellos, com
mente de las grandes c
que presta tanto a los jug
mo al público asistente.

Para hacer más interesa
reunión concurrirá la b
Batallón de Telégrafos, la
sus tocatas, dará mayor
esta fiesta ue comentam

El valor de las entradas
jado en un peso.

Congestiones al hígado
la vejiga, estreñimiento
llas, diabetes, biliosidad
cos, diarreas, dispepsias
bate con éxito
CONTROLINA

ACEITE 'ESTRELLA'
PURO DE OLIVA
DELPINO & URZÚA
IMPORTADORES

PROPIEDADES DE RENTA
ORDENES NUEVAS Y EXCLUSIVAS

CALLE DE HUERFANOS, ESQUINA, EN ESPLENDIDA SITUACION.— Tres pisos, construcción cemento armado, compuesta de siete regias casas de habitación independientes, todas las casas reunen comodidad y confort. Edificio nuevo, todas las casas con sus medidores a gas y luz eléctrica independientes.—RENTA ANUAL: $ 29,000.—DEUDA HIPOTECARIA: $ 83,000.—PRECIO DE GRAN OCASION: $ 273,000.

CALLE DE SANTA ROSA.— Muy próxima Delicias, habitación y renta.— Renta mensual $ 1,000.— Dos casas independientes, construcción sólida, deuda hipotecaria, $ 50,000.— PRECIO: $ 93,000.

CALLE DE SAN DIEGO, A UN PASO DE AVENIDA MATTA, PROPIEDAD ESQUINA, muy comercial, su totalidad arrendada para almacenes, construcción total de cal y ladrillo y cemento; se compone de varios almacenes y casas de habitación. Tiene 3.000 metros cuadrados de terreno, casi totalmente edificado, deuda al Banco Hipotecario, $ 150,000.— RENTA ANUAL, $ 66.000. PRECIO: $ 615,000.

CALLE DE SAN DIEGO, ESQUINA.— Gran situación comercial, compuesta de almacenes y casa de habitación, edificio de dos pisos, construcción de cal y ladrillo y cemento.— 1.800 metros cuadrados de terreno, espléndida propiedad.— RENTA ANUAL: $ 40,000.—DEUDA A LA CAJA HIPOTECARIA, $ 145,000.— PRECIO DE GRAN OCASION $ 350,000.

CALLE DE DOMEYKO.— Regia propiedad de renta, compuesta de seis casas a la calle y resto casitas interiores, construcción de cal y ladrillo, edificio de dos pisos, se encuentra en perfectas condiciones. Renta anual, $ 27,500. — Mide 1,500 metros cuadrados de terreno. — PRECIO: $ 217,000.

CALLE DE LAS ROSAS, ESQUINA.— Construcción sólida, edificio de dos pisos, situación muy comercial, consta de cuatro regios almacenes y dos casas de habitación. Propiedad nueva en perfectas condiciones.— Renta anual, $ 23,250. — Deuda hipotecaria, $ 50,000.— PRECIO: $ 200,000.

Mayores datos:

MIGUEL FUENZALIDA B.
1061 - MONEDA - 1061

ES UN HECHO YA COMPROBADO
QUE LA
Casa Mazzarelli
DELICIAS 847 — TELEFONO 5104
es la única que vende a precios más baratos en plaza. Abarrotes, fiambres, frutas, surtido lo más variado, siempre frescos.
CASA JOSE MAZZARELLI
DELICIAS 847 — TELEFONO 5104

FORZOSA LIQUIDACION
POR CONCLUSION DE NEGOCIO
Depósito de Calzado-Bandera 72
A cualquier precio encontrará Ud. magnífico CALZADO para Caballeros, Señoras y Niños.
Aproveche esta única oportunidad para comprar más que barato, porque esta Casa pronto cerrará sus puertas.

La Marathon Nacional se iniciará a las 7.30 A. M. de hoy

En la cancha del Santiago F. C.

En la cancha que este club posee en la Avenida Independencia, se efectuará esta tarde un interesante partido amistoso, entre el primer cuadro de este club y el de igual categoría de la Escuela de Artes, poderoso conjunto que hoy se inicia en esta ciudad y que participará en la Competencia de la Copa Chile, Sección Uruguay, de la Asociación de Foot-ball de Santiago, en la próxima temporada.

Tenemos antecedentes para afirmar que el cuadro que se presentará hoy a luchar con el Santiago, está compuesto por elementos de gran valía, formando entre ellos un conjunto muy poderoso y que deberá hacer un lucido papel en la competencia que va a actuar.

A primera hora se llevará a efecto un interesante priliminar entre el segundo cuadro del Santiago y otro compuesto por elementos de los cuadros inferiores del mismo club, el que tendrá por objeto seleccionar definitivamente los equipos que defenderán a la institución en el presente año.

A fin de darle mayor realce a la reunión de hoy, el Directorio del Santiago ha preparado una reunión social, que se llevará a efecto, terminados los encuentros antedichos y a la cual asistirán las familias de los socios.

SPORTIVO LINCOYAN c. DEPORTIVO UNION

Hoy, a las 3 P. M., en la cancha del Patronato de San Ramón, se llevará a efecto un práctice entre estos equipos, dándose comienzo a las 3 P. M., entre los jugadores del eleven.

Los socios del Lincoyán, están citados a las 2 y media P. M., en dicha cancha.

ALMIRANTE SIMPSON F. C. — La Junta General de esta institución, se reunirá hoy, a las 10 A. M. en Toesca 2031, casa 8.

Tabla: Balancé de tesorería del año 1923. Solicitudes de aspirantes a socios; inscripción de un cuarto equipo en la Liga Nacional de Foot-ball.

FORLIVESI versus UNION DE PELUQUEROS. — Este amistoso se llevará a efecto hoy, a las 5 P. M., en la cancha del Patronato San Ramón.

En la cancha del Luis Arrieta Cañas

Hoy, se efectuará en la cancha que posee el Luis Arrieta Cañas, en la Plaza Egaña, el encuentro amistoso concertado entre los primeros cuadros del Carlos Rochette y Lo Herminia, instituciones que se inician en la vida deportiva.

Servirá de preliminar a esta reunión, el amistoso entre los segundos equipos del Guindos y Luis Arrieta Cañas.

Terminará esta reunión con un práctice en el que actuarán los mejores jugadores del Luis Arrieta. En este práctice se seleccionan los jugadores que defenderán los colores del Arrieta en las competencias oficiales de la Liga Arrieta.

DEPORTIVO HUELEN CON PRIMAVERA F. C. — Entusiasmo ha despertado entre los aficionados al deporte, de la Comuna de Ñuñoa, la fusión de las prestigiosas instituciones deportivas, Deportivo Huelén y Primavera F. C., que se llevará a efecto hoy a las tres de la tarde, en una de las salas del Teatro Peñaflor, con el objeto de decidir cuál de los dos nombres llevará la institución de que se trata y en la Liga en que compitirá en el presente año, eligiendo a la vez el Directorio que regirá los destinos del año en curso.

No es de dudar, que esta reunión sea concurridísima, dado el prestigio de que gozan ambas instituciones y la calidad de elementos con que cuenta ya de antemano, para las diferentes ramas del deporte.

ZENTENO F. C. — Hoy, a las 9 A. M., en su cancha, dará principio este club al programa que se desarrollará entre sus socios en conmemoración de su 18 aniversario social. Los que no hayan retirado la tarjeta que da derecho a tomar parte en el banquete y el lunch, pueden hacerlo antes de las 11 A. M., de hoy, y solicitarlas al señor José Garrido.

RAAB RECOLETA con MIRAFLORES STAR DE PEÑAFLOR. — Hoy se efectuarán los encuentros concertados entre los primeros y segundos equipos de estos clubs, en el pueblo de Peñaflor.

El Raab Recoleta partirá de ésta ciudad, en el tren de 1 P. M.

LOS CARRERAS versus GENERAL BULNES F. C. — Hoy se llevará a efecto, este amistoso en el Parque Cousiño, a las 2 P. M., en la Cancha que posee el primero de los nombrados.

BRIGADA CENTRAL VERSUS GUACOLDA. — Hoy se llevará a efecto un amistoso, entre los clubs arriba nombrados en el cómodo Stadium Policial, principiando los segundos equipos, a las 2 1|2 P. M., y los primeros, a las 3 1|2 P. M.

LUIS MANDUJANO TOBAR B. C. — Este Centro en Compañía del H. Rojas, efectuará hoy, una excursión a La Florida (La Obar), auspiciada por el señor Vice-presidente honorario, don José Risopatrón Lira, en donde se desarrollarán unas peleas de box y un torneo atlético.

La partida será de la Plaza Italia, a las 8.30 A. M.

Unión San Eugenio versus Peñaflor

Los tres equipos de estas instituciones, practicarán en la tarde de hoy, en la cancha del San Eugenio.

Defensores de Chile v. Independencia

Los 1.o, 2.o y 3.o equipos de estos clubs jugarán amitosos en la mañana de hoy, en la cancha del Magallanes F. C.

Los jugadores del Defensores, se reunirán a las 8 A. M., en Franklin esquina de San Diego.

Germán Ollckers versus Trovador Chileno

En la cancha Pedro Mira, se jugará hoy, a las 4 P. M., un encuentro entre estos equipos en competencia de un trofeo donado por el señor D. Salazar.

Como preliminar, jugarán a las 3 P. M., los segundos equipos.

Chile Atlético versus Bemington F. C.

A las 3 1|2 P. M., de hoy, en la cancha Unión Americana, se jugará este amistoso.

UN MEDIO SEGURO CONTRA LA DISPEPSIA

consiste en destruir la causa del mal, es decir, el exceso de acidez que ataca las partes delicadas del estómago e impide la digestión normal y sana. Para obtener este resultado nada igual como una media cucharadita de café de Magnesia Bisurada, en un poco de agua. Esta Magnesia neutraliza instantáneamente la acidez, hace cesar los dolores y los desarreglos gástricos, suaviza los tejidos inflamados del estómago y permite una digestión normal y sin dolor. Probadla, pues sentiréis desaparecer vuestros dolores con una rapidez sorprendente. Id hoy mismo a la farmacia y procuraos Magnesia Bisurada, entonces podréis al fin tomar las comidas sin preocuparos más de dolores y desarreglos gástricos.

ESPERAMOS

SU ORDEN

Incluyéndonos sesenta centavos para remitirle el juego que nos indique de los que ha publicado "La Nación".

LA GRAN PRUEBA TERMINARA CON TRES VUELTAS A LA ELIPSE DEL PARQUE COUSIÑO

SEIS INTERESANTES COMPETENCIAS COMPLETAN LA HERMOSA REUNION POPULAR

EL COMITE OLIMPICO CHILENO Y LOS ASES DE LA FEDERACION ATLETICA DE CHILE

158 aficionados participarán en las diferentes jornadas

Hoy es el gran día de la carrera de Marathon nacional, y hoy será cuando nuestros atletas de la vieja y nueva generación, pondrán a prueba su gran corazón para resistir las jornadas de largo aliento.

Nuestro mundo deportivo, tan amante de presenciar estos espectáculos que llegan a entusiasmar las masas populares, se apresta con vivísimo interés para concurrir tanto a la partida como a la llegada de la Marathon.

Las otras pruebas del vasto programa elaborado por la Federación Atlética de Chile, serán también de gran importancia, ya que en dos de ellas juega su destino el antiguo corredor internacional Juan Jorquera.

Jorquera no es el del circuito de Santiago, y espera vindicarse de aquellas derrotas que le hiciera sufrir un atleta de la nueva generación, el invicto del año actual, Floridor Castillo.

Cierto es que Jorquera no tomará parte en la Marathon. El atleta mencionado desea demostrar que es capaz de alcanzar y tal vez superar los records de los 1.500 y 10.000 metros.

CHILE Y LOS JUEGOS OLIMPICOS DE PARIS

En la tarde de ayer conversamos con algunos miembros del Comité Olímpico Chileno, quienes se sirvieron expresarnos que los colores nacionales deben hacer acto de presencia, especialmente en las carreras de largo aliento, en los Juegos Olímpicos de París.

A juicio de nuestros entrevistados, es en estas contiendas donde Chile puede figurar honrosamente a tocar la huincha de llegada.

En la Marathon de Río de Janeiro, el campeón latino-americano, Manuel Plaza, cubrió la distancia en 2 horas 59 minutos.

Después del resultado de la contienda de hoy, podremos apreciar entonces si hemos progresado o no en esta clásica prueba.

Según se nos informa, Castillo pretende mejorar en 20 minutos aquel tiempo.

A pedido especial de la Federación Atlética de Chile, un miembro del Comité Olímpico y otro de la Confederación Chilena de Deportes controlarán el tiempo.

LA HISTORIA DE LA MARATHON CHILENA

En pocas líneas recordaremos cómo se ha practicado en Chile la carrera de Marathon.

Hay en el país un hombre lleno de fe y entusiasmo por estas lides de largo aliento. Así lo afirmó la Revista "Los Sports" al dar el resultado del circuito de Santiago.

Por su parte, "La Nación", al hacer un comentario sobre el éxito de esa magna prueba, que difícilmente será superado, expresaba que: "Debemos ser justos al consignar que gran parte de este éxito se debe a la labor incansable del viejo luchador obrero, Martiniano Becerra, que, desechando ataques y verdaderas persecuciones, ha sabido mantener latente el entusiasmo por esta clase de actividades."

FLORIDOR CASTILLO, actual "as" chileno en la Marathon.

La primera Marathon en forma, fué corrida en Chile el 24 de Octubre de 1909, hace ya 15 años, y ella fué dirigida por la misma persona que actuará de juez en la de hoy: el viejo corredor Martiniano Becerra.

En aquella Marathon, que recordamos con tanta justicia, hicieron acto de presencia 62 corredores, y el legítimo vencedor fué Ernesto Lamilla, el notable corredor que nos representó en Buenos Aires en 1918.

LOS COMPETIDORES DE HOY

En la marathón de hoy actuarán 29 corredores, entre los cuales sobresalen Floridor Castillo, el notable corredor actual; Acuña, Dotte, Menares, Arce, Morales, Silva, González, Cárdenas, etc.

De Valparaíso se han inscrito dos representantes y uno de Buín.

En las diferentes pruebas hay 158 inscritos destacándose en los 1,500 metros, Jorquera y Zamorano.

En los 100 metros actuarán los representantes del Atlético "La Nación", señores Moccia y Roatti, y varios del Kolemainen y Dorando.

La carrera de niños reunirá cerca de 30 competidores.

LOS PREMIOS

Los premios de la marathón serán diez, donados por los señores Enrique Ramírez Rodríguez, Juan Albandoz, César Dici, Roberto Sánchez, Teófilo Sánchez, José Manzano, José L. Fuenzalida y Wenceslao Doren.

Para los 10,000 metros regaló una artística medalla de oro el Sr. Juan Albandoz y otra para la marathón.

EL RECORRIDO DE LA MARATHON

La partida se dará desde la estatua de Ercilla, a las 7.30 A. M., en punto, tomando los participantes, por Blanco Encalada, San Ignacio, Avenida Matta, San Diego, y línea del tranvía eléctrico, hasta la plaza de San Bernardo, dándole una vuelta completa. Se regresará por el mismo camino al punto de partida, para entrar al Parque Cousiño, por la puerta principal y terminar la jornada con tres vueltas a la elipse por la pista de maicillo.

LAS PRUEBAS PRELIMINARES

En la elipse del Parque Cousiño se empezará a las 9 A. M., a desarrollarse el demás programa conforme al orden siguiente:

1.o 100 metros.
2.o 1,500 metros.
3.o 400 metros infantiles de 10 hasta 12 años.
4.o Partida de foot-ball entre los primeros cuadros de los clubs Germinar y El Salto.
5.o 800 metros.

Un jurado compuesto por los señores Ferrari, Sultt, Ibar, Roatti y Vial, dirigirá estos números que serán de grande interés.

JUAN JORQUERA, que participará en los 10,000 metros.

La pista de maicillo del Parque tiene 1650 metros.

EL JURADO

Formarán el jurado general de la fiesta los señores:

Directores honorarios, señores: Jorge Matte Gormaz, Héctor Arancibia Laso, Ismael Edwards Matte, Rafael Torreblanca y Guillermo Martínez.

Arbitro general señor Antonio Ibar.

Director de la Marathon, señor Martiniano Becerra.

Juez de partida, señor Jorge Vial Jones; ayudante, señor Pedro Sultt.

Jueces de llegada, señores: Alberto Davidson, Luis Arredondo, Ventura Debezzi y Manuel Sánchez.

Cronometradores, señores: Roberto Sánchez, Gabril Droguett y José Luis Fuenzalida.

Arbitro para la partida, que se jugará en la Cancha del Zenteno F. C., señor Luis Roatti.

COMISIONES CONTROLADORAS

Para fiscalizar la Marathon, irán las siguientes comisiones en automóviles:

1.a Señores Roberto Sánchez, Gabriel Droguett, Teófilo Sánchez y José Luis Fuenzalida.

2.a Señores: Juan Tobari, Ricardo Ramos y Abraham Herrera.

3.a Señores: José Manzano, Luis Sepúlveda.

5.a El controlador y auxiliar general señor Euladio Araya.

Irán también varios camiones con pasajeros a fin de presenciar todo el desarrollo de la Marathon.

JURADO DE PASADA

Avenida Matta y San Diego, señores: César Ducci y Juan Albornoz.

Franklin y San Diego, señores: Santiago García y Carlos Millar.

Iglesia de San Miguel, señor: Arturo M. White y dos ayudantes.

La Pirámide, señor Ramón Alegría y dos ayudantes.

Lo Ovalle, señores: Domingo Pizarro, Jorge Ducarse y Luis Guerra.

La Cisterna, señor Pedro Aliste y dos ayudantes.

Escuela de Aviación, señor Juan Gálvez Acuña y dos ayudantes.

Plaza de San Bernardo, señor Emilio Rodríguez y dos ayudantes.

Jurado de caminos: actuará como guía el señor Wenceslao Doren y la prueba será controlada por varios socios de la Unión Ciclista de Chile.

Las tarjetas del jurado serán entregadas a las 7 A. M., en el punto de partida, principalmente a los controladores que se estacionarán en el trayecto.

UNA REUNION POPULAR

UNA REUNION POPULAR

Como en todas las reuniones organizadas por la Federación Atlética de Chile, el público tendrá libre acceso al sitio donde se efectuará el torneo.

Cigarrillos
Bristol
Habanos aromáticos
$1.- cajetilla

LOS ENCUENTROS OFICIALES DE HOY

LIGA NACIONAL DE FOOT-BALL

PARTIDAS	CANCHAS	HORAS	ARBITROS	DIRECTORES
Segunda División				
El Salto B. c. Viajante	Independencia 2	2.— P. M.	Froilán Luque	O. Rojas
Primera División				
M. Acevedo c. J. M. Frías	Independencia 2	2.15 P. M.	Osca. Rojas	F. Luque
Camilo Henríquez c. U. de Calderos	Independencia 2		Oscar Rojas	F. Luque
Peñarol c. Germinar	Independencia 2		Oscar Rojas	F. Luque
El Salto c. ganador M. Acevedo-J. N. Frías	Independencia 2		Oscar Rojas	F. Luque
A continuación se jugará la segunda rueda.				

LIGA METROPOLITANA DE DEPORTES

PARTIDAS	CANCHAS	HORAS	ARBITROS	DIRECTORES
Serie A.				
E. Metalúrgico v. Capitán Prat	Campos Sports 1	1.45 P. M.	Vicente Montalva	F. Barros
Gath y Chaves v. Miraflores	Campos Sports 1	2.30 P. M.	Justo Martínez	Pérez
D. Barcelona v. Santiago Rangers.	Campos Sports 1	3.15 P. M.	Carlos Tagle	F. Barros
S. National v. Audax Italiano	Campos Sports 1	4.— P. M.	Francisco Viveros	Pérez
Britania v. Maestranza	Campos Sports 1	4.45 P. M.	Francisco Troncoso	F. Barros
Eleuterio Ramírez v. Escuela Normal	Campos Sports 2	4.45 P. M.	J. R. Soto	Gacitúa
Wellington v. 1.o de Mayo Juvenl.	Campos Sports 3	4.45 P. M.	A. Parodi	S. Rojas
Serie B.				
D. Barcelona II v. Mac-Kay I	Campos Sports 2	1.45 P. M.	Ernesto Sepúlveda	Saldías
Audax Italiano II v. Cervec. Unidas	Campos Sports 2	2.30 P. M.	Francisco Jiménez	Gacitúa
Zenteno II c. 1.o de Mayo II	Campos Sports 2	3.15 P. M.	Tobías Guzmán	Saldías
Ferroviarios II c. Dunoguier I	Campos Sports 2	4.— P. M.	Juan Figueroa	Gacitúa
Bogotá I v. Unión I	Campos Sports 3	1.45 P. M.	Joaquín Huerta	A. Parodi
Victoria de Chile I v. Maestranza II	Campos Sports 3	2.30 P. M.	Enrique Guzmán	S. Rojas
S. Rangers II v. Britania II	Campos Sports 3	3.15 P. M.	Eduardo Huidobro	A. Parodi
General Korner I v. E. Metalúrgico II	Campos Sports 3	4.— P. M.	Juan Oyarzún	S. Rojas
1.o de Mayo Juvenil II v. Hutesá	Campos Sports 1	10.— A. M.	Oscar García	Carlos Aguirre
Gold Cross II c. Trovador Chileno.	Campos Sports 1	10.45 A. M.	Oscar García	A. Parodi
Capitán Scott I c. White Star I	Campos Sports 2	10.— A. M.	Juan Macdonald	A. Parodi
Unión Chilena II c. Wellington II.	Campos Sports 2	10.45 A. M.	Juan Jiménez	J. Silva
F. de Catres I v. Miraflores II	Campos Sports 3	10.— A. M.	Juan Jiménez	J. Silva

LIGA DE FOOT-BALL DE SANTIAGO

PARTIDAS	CANCHAS	HORAS	ARBITROS	DIRECTORES
Primera División				
Santa Elena I v. Escuela de Aviación	V. Mackenna	2.— P. M.	Roberto Aguirre	Directorio
Carlos Walker I v. Loma Blanca	V. Mackenna	2.45 P. M.	R. Hernández	Directorio
Star Valparaíso v. National Sporting	V. Mackenna	2.30 P. M.	R. Aguirre	Directorio
Aviador 1 c. Galvarino 1	V. Mackenna	4.15 P. M.	R. Hernández	Directorio
Segunda División				
Star Valparaíso II c. Lusitania I.	V. Mackenna	9.— A. M.	Bascur	C. Tagle
Santa Elena II c. R. Lyon I	V. Mackenna	9.45 A. M.	Catalán	Del Solar
V. Sporting II c. Lusitania II	V. Mackenna	10.20 A. M.	Gaete	C. Tagle
J. M. Infante I c. C. Walker II	V. Mackenna	11.— A. M.	J. Martínez	Del Solar
Loma Blanca II c. Galvarino II	V. Mackenna	11.40 A. M.	Carlos Tagle	L. Aliaga

Visite la Casa Aniceto García

DELICIAS 1799

—: SABANAS :—

SABANAS, rica clase, 150x240	$	9.25
SABANAS, crea muy buena	$	9.25
SABANAS crea cruda, calidad superior	$	12.90
SABANAS crea Grano de Oro, 1 1|2 plaza	$	12.50
SABANAS crea Grano de Oro, 2 plazas	$	16.90
SABANAS crea calidad extra, 2 plazas	$	19.75
SABANAS crea medio hilo, 2 plazas	$	18.75
SABANAS crea puro hilo, 2 piezas	$	24.90
SABANAS crea puro hilo, la mejor clase	$	32.25
FUNDAS rica clase	—	1.90
FUNDAS superior	$	2.40
FUNDAS superior, grandes con bordados	$	3.90
FUNDAS almohadones, $ 3.90 y	$	2.50

—: ALGODONES :—

LIENZO lavado, la pieza $ 39.75; el metro	$	1.10
LIENZO lavado, ancho, la pieza $ 55.25; el metro	$	1.50
LIENZO lavado, rica clase, la pieza $ 57.50; el metro	$	1.60
LIENZO clase superior, la pieza $ 59.60; el metro	$	1.70
LIENZO clase extra, la pieza $ 74.20; el metro	$	1.90
LIENZO no se fabrica nada mejor, la pieza $ 81.70; el metro	$	2.30

FRANELAS muy buenas, el metro	$	2.25
FRANELAS muy apañadas, el metro	$	2.00
FRANELAS aterciopeladas, el metro		3.40
MOLETON varios colores, muy grueso y suave, el mtr.	$	2.90
MOLETON varios colores, muy rica clase, el metro	$	3.75
MOLETON muy grueso, fantasía, colores oscuros, el metro	$	6.50
PERLINAS, gran novedad, para paletós y batas de casa, el metro	$	7.40

—: NOVEDADES :—

CASIMIR pura lana, 150 ctms.	$	13.90
LANAS para abrigso, 140 ctms.	$	15.75
GAMUZA rica clase	$	18.50
FERLINA pura lana, "Gran Novedad"	$	19.25
GAMUZA borlón pura lana	$	21.60
FELPA labrada, muy buena clase	$	48.75
PILOTINOY, astrakán novedad para paletóes	$	46.75
ASTRAKAN neg., muy bueno	$	55.85
ASTRAKAN negro, clase superior	$	74.90
FELPA lisa, pura seda	$	147.90
PAÑO especial para carpeta, 2 mts. de ancho	$	24.50
ZENANA pura seda	$	48.60
PAÑOS pura lana en colores	$	10.75

ROGAMOS CONSULTAR NUESTROS PRECIOS ANTES DE HACER SUS COMPRAS

DELICIAS 1799 Esq. A. BARROSO

LIGA DE FOOT-BALL DE SANTIAGO

INAUGURACION DE CANCHA Y CAMPEONATO DE APERTURA

En la tarde de hoy se inicia el campeonato de apertura de la temporada de la Liga Santiago con el programa que se consigna en nuestro cuadro de partidas.

Con este campeonato la Liga inaugura su campo de juegos ubicado en la Avenida Vicuña Mackenna casi esquina de Avenida Matta, antigua cancha de la Liga Metropolitana de Deportes.

Se previene a los Clubs que aún no hayan entregado los formularios, que pueden hacerlo hoy al señor Luis Aliaga, secretario, quien estará en la cancha desde las 8.30 A. M.

La entrada a cancha para jugadores y expectadores importará en la mañana 30 centavos y en la tarde, cuarenta.

TRANSMISIONES

EJES DE ACERO LAMINADO
DESCANSOS CORRIENTES
DESCANSOS DE BOLITAS
CONSOLAS
MACHONES, Y TODO LO CONCERNIENTE AL RAMO.

OFRECE:

FUNDICION LIBERTAD — LIBERTAD 58

LOS FERROVIARIOS FESTEJAN A SUS ATLETAS CAMPEONES

EL SIMPATICO ACTO DE AYER EN EL CLUB FERROVIARIO

En el Club de los Ferroviarios se verificó ayer, a las 5 P. M., una simpática manifestación de despedida que ofrecían los ferroviarios a sus atletas campeones que representarán a Chile en el 4.o campeonato atlético suramericano.

Los señores Elías Catalán, Víctor Moreno, Alfredo Ugarte y Luis Castro, recibieron el estímulo y aplauso de sus compañeros, haciéndose votos por sus triunfos en las pistas bonaerenses.

Ofreció la manifetación el señor Miguel Eyquen y contestó el señor Ruperto Murillo.

INTERNADO F. C. — Hoy Domingo, a las 8 de la mañana se reunirán en el Internado Barros Arana, Santo Domingo 3535, los socios del Internado F. C. con el fin de seleccionar los equipos. Deberán concurrir: Urrutia, Ahumada, Osorio, Urrejola, Araya, Worm, Fagnilli, Ascarruns, Salgado hermanos, Baeza, Vicuña, Osorio Luis, Galán, Quevedo, Ramírez, Oyarzún, Rivera, Tirado, Vásquez, Massai, Roa, Mazoni, Muñoz, Garay, Quiroga, Radnich, Gallardo, Elgueta, Pérez, Avendaño, Madrid, Rodríguez, Ramírez, Rojas, teniente Pérez Caldera, Rendich, González, Anabalón y todos los socios nuevos que han firmado sus formularios últimamente.

LAWN-TENNIS

SOCIETE FRANCAISE DE LAWN TENNIS. — Hoy se pondrá término al campeonato interno que se ha llevado a efecto en las canchas que esta Sociedad posee en el Parque Cousiño, y en el cual han quedado de relieve los manifiestos progresos alcanzados por los jóvenes tennistas de este club, que no tardará en ponerse a nivel de las mejores instituciones de Santiago.

Damos a continuación el programa de estas últimas partidas:

10 A. M. Carpentier v. Kilsdonk (final solos sin ventaja. Copa Etieunette).

10 A. M. Ganador Morandé Manieu v. Orrego (final singles con ventaja).

11 A. M. Manieu-Genestier v. Kilsdonk-Besancon (final dobles con ventaja).

La repartición de los premios se efectuará a las 4 de la tarde, en una pequeña reunión a la cual han sido invitadas las familias de los socios.

Sandalio Gallardo, agricultor residente en Calbuco, vengo en declarar que estando enfermo de reumatismo, me atacó una parálisis completa, permaneciendo un año seis meses en el Hospital de este pueblo (Calbuco) sin poder moverme de la cama, ni darme vuelta en ella sin ayuda ajena.

Habiendo sido desahuciado me trasladaron del Hospital a mi casa, en estas circunstancias don Virginio Morales Ibáñez, vecino de este pueblo, compadecido de mi situación me obsequió un frasco de Jarabe "Depurol 18".

Con este solo frasco fué suficiente para recobrar el movimiento y levantarme de la cama, hoy, después de dos meses de tratamiento con el Depurol 18, puedo caminar siendo el estado general de mi salud muy satisfactorio, gracias a este gran remedio que no cansaré de recomendar.

Firmo la presente declaración en Calbuco, a 22 de Abril de mil novecientos veintitrés. — (Firmado). Sandalio Gallardo.

Certifico que lo declarado más arriba por Sandalio Gallardo, es completamente exacto. (Firmado). — **José Jil Torres V.**, vacunador.

Conocemos a Sandalio Gallardo y nos complacemos en declarar que lo expuesto por él respecto a su enfermedad y la cura efectuada por el "Depurol 18", es rigurosamente exacto. — (Firmado). — **Ismael Pascuales** 3er Alcalde. — (Firmado). — **Eduardo Outridge y Cía.** — Calbuco, Abril 22 de 1923.

OBLEAS LAPPONI

calman los dolores de muelas.

El Jueves se exhibe por última vez la película "Músculo y Cerebro"

En el Pabellón Acrópolis, San Diego 758, se efectuará el Jueves la última exhibición en Sanpugilístico.

CICLISMO

Se suspenden las carreras ciclistas de hoy

Por inconvenientes de última hora, el Directorio del Club Deportivo Barcelona acordó suspender la reunión ciclista anunciada para hoy, empezando desde luego los preparativos de organización para la gran carrera de las seis horas ciclistas, que tendrá lugar el Domingo 20 del corriente, organizadas por el mismo club, y para cuyo éxito los dirigentes de dicha institución están trabajando con todo entusiasmo.

Los valiosos premios se exhibirán a su debido tiempo, y oportunamente será dado a conocer el reglamento de la carrera.

El Directorio nos ruega avisar a los interesados que se sirvan inscribirse cuanto antes.

CLUB CICLISTA "CHILE". — Hoy, a la 1 P. M., de San Diego esquina de Franklin, partirán varios socios de esta institución al Puente de Los Morros con el objeto de ir a encontrar a la delegación ciclista del C. C. O'Higgins de Rancagua, que viene a ésta en excursión desde esa ciudad.

Los miembros del Chile aprovechando la visita de los camaradas del O'Higgins, han preparado un programa de festejos consistentes en un lunch y una comida que se les ofrecerá esta noche en casa del presidente de esta institución, Ñuble 1387. Se recomienda a los socios de este club asistir el mayor número posible a esperar a los colegas de Rancagua, que deberán llegar a ésta más o menos a las 3 P. M.

EXCURSIONISMO

Manifestación a un deportista

Los socios del Centro Excursionistas Benjamín Vicuña Mackenna, ofrecerán una manifestación al miembro honorario de la institución señor Humberto Montecinos G. Esta se llevará a efecto el 12 del corriente.

Oportunamente se indicará el local.

Las adhesiones las reciben los señores Manuel Valenzuela, Bandera 575 (Control de Entradas) Alfredo Cuevas, Alameda (Departamento de Materiales y Almacenes) y Ramón Mancilla Mapocho, (Control de Gastos).

Propiedades en Venta

(Nuevas órdenes)

$ 32,000. CAMILO HENRIQUEZ. En la mejor situación, consta de seis piezas fuera dependencias, dos patios, gas y luz eléctrica, se encuentra en perfecto estado, deuda hipotecaria, $ 10,000.

$ 25,000. SIERRABELLA. En espléndida situación, consta de ocho piezas fuera dependencias, jardín, árboles frutales, deuda hipotecaria, $ 10,000, en perfecto estado.

$ 25,000. CHACABUCO. En muy buena situación, espléndida casa, consta de cuatro piezas fuera dependencias, gas y luz eléctrica.

$ 40,000 CHACABUCO. Muy buena situación, dos casas independientes, buena renta, deuda hipotecaria, $ 20,000.

$ 28,000. MARTINEZ DE ROSAS. Espléndida casita, consta de 6 piezas fuera dependencias, tres patios.

$ 50,000 MADRID. Casa nueva, recientemente terminada, consta de 8 piezas fuera dependencias, tres patios, lindo hall, toda comodidad y confort, gas y luz eléctrica.

$ 28,000. LIRA. Casita nueva, recientemente terminada, consta de 6 piezas fuera dependencias, hall, dos patios.

$ 90,000 SIGLO VEINTE. Lindo chalet, tres pisos, construcción moderna, árboles frutales, toda comodidad, deuda hipotecaria, $ 25,000.

$ 90,000 ESPERANZA. Regia propiedad, esquina, nueva, dos pisos, consta de 12 piezas fuera dependencias, lindo hall, casa estilo moderno.

$ 70,000 SAN ALFONSO. Dos espléndidas casas independientes, habitación y renta, espléndida situación, varias piezas, reune toda comodidad y confort, deuda $ 30,000.

$ 93,000. SANTA ROSA. Al llegar a Delicias, habitación y renta. Renta mensual, $ 1,100. Deuda hipotecaria: $ 55,000, propiedad en perfecto estado de conservación.

$ 80,000. BULNES. Propiedad nueva, recién edificada, próxima a Delicias, consta de 10 piezas fuera dependencias, tres patios, lindo hall, deuda hipotecaria.

$ 55,000. AVENIDA MATTA. Propiedad nueva, recientemente terminada, consta de 10 piezas, fuera dependencias, hall, dos patios.

$ 60,000. DARIGNAC. Espléndida casa, mide 12 x 40, consta de 14 piezas fuera dependencias, edificio nuevo, deuda hipotecaria $ 30,000.

$ 80,000. JOFRE. Casa nueva, frente estucado, linda casita, reune toda comodidad y confort, gas y luz eléctrica.

$ 80,000. DIEGO VELASQUEZ. Lindo chalet, garage, jardín, consta de 6 piezas en bajos y 8 en altos, edificio de tres pisos, nuevo, deuda hipotecaria $ 25,000.

$ 80,000. ECHAURREN. Mide 14 x 46 Espléndida propiedad, consta de 12 piezas fuera dependencias, tres patios, jardín, deuda hipotecaria, gas y luz eléctrica.

$ 70,000. BASCUÑAN GUERRERO. Casa nueva, recientemente edificada, consta de 10 piezas fuera dependencias, toda comodidad.

$ 70,000. NATANIEL. Muy próxima a Delicias, consta de 7 piezas fuera dependencias, dos patios, gas y luz eléctrica. Deuda hipotecaria, $ 25,000.

$ 65,000. SIGLO VEINTE. Lindo chalet de tres pisos, construcción cal y ladrillos, numerosas habitaciones, toda clase de comodidad.

$ 100,000. LIRA. Próxima a Delicias, muy buen frente, consta de 12 piezas fuera dependencias, reune toda comodidad.

$ 96,000. RECOLETA. Habitación y renta. Renta mensual, $ 1,300; consta de dos casas independientes, la propiedad se encuentra en la parte más central de esta calle.

$ 50,000 SANTA ELENA. Espléndida propiedad, nueva, recientemente edificada, construcción cal y ladrillo, consta de 10 piezas fuera dependencias, reune toda comodidad y confort.

$ 135,000. ARTURO PRAT. Muy próxima a Delicias, linda propiedad de dos pisos, espléndida construcción, consta de 14 piezas fuera dependencias, dos patios, lindo hall, deuda hipotecaria, $ 50,000.

$ 120,000. CUETO. Dos casas, espléndida renta, muy central, cerca de calle Compañía, casas nuevas recién terminadas.

$ 155,000. HUERFANOS, frente Plaza del Brasil, espléndida propiedad de residencias, consta de 10 piezas fuera dependencias, reune toda comodidad.

$ 190,000. AGUSTINAS. Espléndida situación, habitación y renta, mide 1,300 metros cuadrados de terreno, deuda hipotecaria.

$ 160,000. COCHRANE. Espléndida propiedad, cerca Delicias, edificio de dos pisos, garage, consta de 14 piezas fuera dependencias, gas y luz eléctrica.

Hay muchas otras de mayores precios, órdenes para visitarlas: **MIGUEL** [illegible]

1061 - Mo[illegible]

CANOSOS Y CALVOS

Acudan hoy mismo a casa del **Dr. R. BENGURIA B.**, Moneda 875 altos, en pocos días se mejorará radicalmente

¿Ha notado Ud. la facilidad con que se venden o arriendan las propiedades anunciadas en la SECCION ECONOMICOS de "LA NACION"?

:—: B O X :—:

EL PROXIMO SABADO SE BATIRAN FROILAN ROJAS Y HUMBERTO PLANE

EL ENTRENAMIENTO DE AMBOS RIVALES

Rojas nos dice estar listo.— Lo que opina Manuel Sánchez.— Plané desea demostrar su valer

El Sábado próximo, en el Hippodrome Circo, se batirán en un match a doce rounds dos buenos boxeadores. Nos referimos al encuentro entre Froilán Rojas y Humberto Plané que ha despertado interés entre nuestros aficionados.

Rojas, es un pugilista de mucha papularidad y ella se debe a la bravura con que pelea y su dureza colosal que tiene para recibir el castigo.

Su rival también tiene un prestigio ganado en muchos combates que han llamado la atención.

Dado estos antecedentes estamos pués en vísperas de presenciar un match interesante.

FROILAN ROJAS Y SU ENTRENAMIENTO

Pocas veces se ha entrenado con más esmero que en esta ocasión el popular Froilán Rojas. Dirige su entrenamiento Manuel Sánchez y lo acompañan varios profesionales de cartel como lo es Mario Bélza y otros.

LO QUE DICE ROJAS

Ayer cambiamos tres palabras con Froilán y nos dijo estar listo para batirse con Plané en cualquier momento y que espera con entusiasmo la hora del match.

SANCHEZ OPINA

Nos fué muy difícil saber lo que Sánchez opina de este encuentro. Sólo diremos que alegremente y siempre chistoso Sánchez, nos dijo: Rojas, vencerá, ya saben que donde pongo la mano...

LOS DESEOS DE PLANE

Este ex-campeón del norte nos manifestó ayer estar bien entrenado y que espera hacer una lucida actuación frente a su rival, para demostrar sus condiciones actuales.

Espero triunfar, terminó diciéndonos Plané.

Como puede verse los preparativos para este match, dejan traslucir que estamos en vísperas de presenciar una lucida batalla entre dos fuertes boxeadores.

El Jueves se exhibe por última vez la película "Músculo y Cerebro"

En el Pabellón Acrópolis, San Diego 758, se efectuará el Jueves la última exhibición en Santiago de la producción cinematográfica chilena, "Músculo y Cerebro".

El éxito alcanzado el Viernes, en el Hippodrome, hizo tomar la determinación de hacer una segunda exhibición.

Fuera de la película se efectuará un interesante programa pugilístico.

Germán Contreras B. C.

A las tres y media de la tarde se efectuará hoy en el local de este Centro, San Ignacio 1523, una interesante matinée pugilística, a beneficio de los fondos sociales de esta institución.

El programa será el siguiente:

5 rounds, entre los pesos mosca, Humberto Figueroa, de este Centro con Luis Guajardo del Esmeralda.

5 rounds, entre Luis Faúndes de este Centro, con Antonio Alvarez del Parisi.

Match de fondo, entre los aficionados pesos gallo, José Arratia, del Esmeralda y Campeón de la Federación Amateurs de Box de Chile, con Manuel Gutiérrez, campeón del Ejército.

Por los méritos de los adversarios encargados del match de fondo esta fiesta está llamada a despertar interés entre los aficionados.

"EDUARDO CASTILLO B. C. — Los Guindos, Plaza Egaña. — Hoy, a las 3 P. M., se efectuará en este Centro una matinée boxeril, bajo el siguiente programa:

Match, a tres rounds, entre dos infantiles del Centro.

Match, a cuatro rounds, entre A. Lobos, del E. Castillo v. Luis Meza, del Centro Francisco Borcosque.

Academia entre los hermanos Lantadilla, de este Centro.

Match, a cuatro rounds, entre Martínez del Castillo v. A. Godoy, del Borcosque.

Match, a cinco rounds, entre A. Arriagada, del Castillo v. H. Piña, del Borcosque.

Todos estos matchs serán con decisión, disputándose valiosas y artísticas medallas.

ROBERTO RODRIGUEZ v. LUIS MANZO. — Hoy se efectuará el match a seis rounds, entre estos aficionados, como base de la matinée boxeril que llevará a efecto, a las 3 1|2 P. M., en su local de la calle Andes 3028, el Centro Igualdad y Trabajo.

Completarán el programa seis buenos preliminares entre aficionados de los diferentes centros congéneres de la capital. Una buena banda de músicos amenizará el espectáculo.

CENTRO DEPORTIVO "ALMIRANTE LATORRE". — Cítase a junta general, para hoy, a las 10 A. M.

CENTRO D. CORNELIO SAAVEDRA B. C. — Cita para mañana, a las 9 P. M., en su local, San Miguel 153. Se tratará en especial del cambio de local, balance de tesorería y elección de secreatrio.

CENTRO DEPORTIVO "LUIS COUSIÑO".—Cita a sesión para hoy de 9 a 10 A. M.

DESAFIOS. — Gorge López, campeón peso liviano de Concepción, desafía a Augusto Mery a un match a diez rounds, para efectuarlo en Concepción. Contestación por este mismo diario.

—Juan Rivas, desafía a Teobaldo Vera, Diego Garrido y Jorge Navarro, bases en Sewell, señor Julio Bisquertt,

—Francisco Segovia de 36 kilos, del Almirante Latorre, desafía a Humberto Quiroz. Bases: López 362, de 8 a 10 P. M.

CURSO DE LUCHA GRECO-ROMANA. — El Centro Tallman, acordó abrir un curso de lucha Greco-Romana, bajo la dirección del conocido profesional de lucha y de levantamiento de pesos, don Vicente Sepúlveda, que desinteresadamente ofreció su concurso para este curso, y dará las clases tan pronto haya un buen número de inscritos.

Para pertenecer a este curso sólo se necesita el requisito de pertenecer a la institución, la que, como se sabe cobra una cuota de incorporación de $ 5 y $ 2 mensuales, con derecho a clases de box, y entrenamiento. El local cuenta con baños y todo los aparatos y elementos necesarios para el perfeccionamiento físico.

Las inscripciones para el curso de lucha, se encuentrann abiertas de 8 a 10 P. M. en el local del Tallman, San Francisco 655.

A V I S O S   E C O N O M I C O S

ENCUADERNACION E IMPRENTA ECHEVERRIA

— DE —

ARTURO ECHEVERRIA FERNANDEZ

San Diego 1235.—Teléfono Inglés 23 Matadero.—Santiago

Se encarga de ejecutar trabajos de imprenta y Encuadernación, con prontitud y esmero. Especialidad en trabajos de oficina y Bancos.

Atiendo toda clase de pedidos de provincias, a precios reducidos. **Agencia de "LA NACION" y "LOS TIEMPOS"**

Se reciben avisos y suscriciones hasta las 9 P. M.

AVICULTURA Y CULTIVOS

TIERRA, HOJAS DE LITRE, OFRECEN los Criaderos Corral y Las Palmeras. Por mayor y menor. Bandera 130. A-16

UVA RICA DE MESA VENDE VIÑA María carros a la puerta, paradero número 21. La Cisterna. 21-Abril

UVA DE PRIMERA, $ 0.22 K., VENDE Viña Santa Margarita. Camino Lo Negrete. A—6

VENDO COSECHA DE UVA, FONDOS de cobre, una carretela, dos caballos. Independencia 3086. 6-A

SE VENDEN CANARIOS POR 1 Y docenas. Ruiz Tagle 349. 8-A

JARDIN REPUBLICA ESQ. GAY. Gran realización de todas las plantas, por edificarse el terreno; hay lindos helechos.

HUEVOS FRESCOS, 36.00 CIENTO, Teléfono 3904. Esperanza 77.

POLLOS RHODE ISLAND, DESDE cinco pesos, vendo. Exposición 262.

AUTOMOVILES Y CARRUAJES

¡¡AUTOMOVILISTAS!!, REPARACIONES de automóviles de cualquier marca con grandes facilidades de pago, ejecuta el "Continental Garage". Diez Julio 561. Abril 30.

COMPRO GONDOLAS POR CUOTAS mensuales, o me encargo de su reparación general y su explotación en condiciones ventajosas. "Continental Garage". Diez de Julio 561. Abril 30

ESCUELA PRACTICA DE CHAUFFEURS mecánicos. Cursos rápidos, enseñanza por sus dueños, varias marcas. Vicuña Mackenna 448-456. Abril 6

VIS A VIS EN $ 1,800 REALIZO. Monjitas 812. A-6

AUTOMOVILISTAS: COMPRO blocks en mal estado, y nos encargamos de su arreglo perfecto. "Continental Garage". Diez de Julio 551. 1.o de Mayo

AUTOMOVIL ESSEX, 1923 NUEVO, 000 kilómetros recorrido, vendo por viaje Europa, Bandera 552, Oficina 4. 6-A

DOS GONDOLAS FORD PARA 19 PASAJEROS. Carrocería Francesa, en perfecto estado, se venden en 8.000 y 9.000. Verla en Garage Bristol, Rosas N.o 2327 de 9 a 11 A. M. Tratar: con Víctor Araya, Agustinas 865. 7-A

VENDO BUENOS CARRETONES areneros, en trabajo, aperados. Avenida Chile 445. A—6

COMPRA-VENTA TODA CLASE automóviles, diversos talleres, reparaciones generales. Arriendo boxes. Lavados. "Gran Garage", 10 de Julio 444. Teléfono 294, (Matadero). 4-Junio

MOTO INDIAN 7 H. P. VENDESE ocasión. Vicuña Mackenna 1466. A-7

AUTOS FORDS, CAMIONES Y GONDOLAS nuevos y usados, vendo antes de comprar veáme, facilidades de pago. Santo Domingo 1014, de 1 a 2 P. M., o casilla 3555, Juan Rivera, vendedor oficial del automóvil Ford 6-A.

BATERIAS PARA RADIO Y AUTO reparaciones y carga, desde seis pesos. Delicias 1309. 6-A

AMPOLLETAS "EDINSON" PARA automóvil ,cualquier tipo, véndese $ 180 ciento. Avenida Brasil 381. A-12

MOTOCICLETAS Y BICICLETAS Alcyon, llegaron; venta por mayor y menor, accesorios. B. Tisné. Castro 141. A-6

VENDO DOS RUELAS PARA CARRETELA y máquina para tapar botellas. Nataniel 863. 6-A

VENDO CARRETELA Y CABALLO percherón, garantido, de ocasión. Carrión 1543. 7-A

VENDO VICTORIA Y CABALLO de tiro solo. Delicias 3498. A 6

AUTO CHANDLER DE TURISMO de 8 asientos, en perfecto estado, véndese. Verlo y tratar diariamente con P. Forjes, en Estado 33. 8-A

VENDO AUTO FORD REFORMADO, carrocería Landolet, siete asientos, importada París, tapicería de lana gris; verlo toda hora. Cuevas 1274. 6_A

REALIZO BATERIA NUEVA DE auto. Cueto 851. A 6

COLE SIETE ASIENTOS VENDO, Nash, también permútolo por propiedad. Ambos perfecto estado. Diez de Julio 444. A 6

GONDOLA FIAT PERFECTO ESTADO, vendo, casi regalada. Copiapó 752. A 6

NECESITO COCHECITO DOS RUEDAS, llantas de goma, con o sin caballo. Santa Rosa 650. A 6

SE VENDE GONDOLA DE OCASIÓN perfecto estado. Tratar 12.30 a 1.30. Juan Vicuña 1429. 7-A.

VENDO CARRETELA EJE, PATRIS. Irarrázaval 1214. 7-A

GONDOLA BROCKWAY VENDO de ocasión. Delicias 2456. 8-A.

AUTO ESSEX EN PERFECTO ESTADO vendo de ocasión. Delicias 2456. 8-A.

400 PESOS VENDO CARRETELA chica, con arneses y caballo. Santa Rosa 1757. 7-A.

FORD TURISMO ULTIMO MODELO muy barato. Sazié 2373.

GONDOLA FORD CON POCO USO, vendo de ocasión. Sazié 2373.

BICICLETA VENDO. PEDRO VALDIVIA 231. 7-A.

OCASION VENDO PERRITOS CHICOS, finos, Collin, Pastores, Escocias. Gay 2536. A-7

VENDO DOS CARRETELAS LECHERAS, con lechería y reparto, Rodríguez, Lo Ovalle, Briones Luco. A 8

VENDO VICTORIA PARA CAMPO, de ocasión, Lord Cochrane 1330. A 8

OCASION, VENDO VICTORIA Frac puesta con caballo arneses, única en plaza, con 1.er premio en la Exposición. Av. Matta 1422. A 8

ALAS CUERO PARA VICTORIAS compro, Lord Cochrane 1330. A 8

VENDO BICICLETA Y MOTO CLEVELAND. Unión Americana 487. 6-A.

COCHE CUNA VENDO. DELICIAS 3571. 11-A.

COMPRO COCHE AMERICANO usado. Ofertas por escrito, Gálvez 248. 6-A.

FORD PARTIDA AUTOMATICA, perfecto estado, vendo. 10 de Julio 444. A-6

GONDOLA FORD. GARANTIDA. perfecto estado actualmente trabaja en Valparaíso, vendo mitad de precio por salir fuera de Chile. Dirigirse a Guillermo Soto, Avenida Pedro Montt 94; Valparaíso. A-8

VICTORIA VARAS CON 1 CABALLO, puesta, compro. Bandera 34, oficina 10.

CAMBIO DOS CAMIONES CON buenos caballos, por Chassis Ford para carga. Tratar. Mapocho 3496. A-7

ARRIENDOS (Necesitan)

NECESITO CASA 7 O MAS PIEZAS, un piso, con extensión. Situación relativamente central, cerca carros hasta 400 pesos. Escribir: Señora Florind. Matucana 34. 6—A

CASA APROPIADA INDUSTRIA, entre Catedral y Mapocho, necesito, Casilla 3483. A-6

EXTRANJERO, NECESITA TOMAR arriendo casa centro, seis habitaciones y dependencias. Haría contrato. Casilla 3326. A-7

MATRIMONIO SIN NIÑOS DESEA arrendar casa cuatro o cinco piezas, dependencias, gas, electricidad. Prefiérese barrio Independencia. Canon, $ 200. Dirigirse: J. H., Casilla 166. 7-A

CASA CHICA BARRIO PROVIDENCIA o Bellavista, cerca carros, necesito. Irarrázabal 2392. A-8

MATRIMONIO EXTRANJERO NECESITA casa aseada próxima carros, 1.o de Mayo. Precio, detalles, Casilla 1524.

MATRIMONIO E HIJA NECESITAN piezas amobladas y pensión. Indispensable buen piano, Dirigirse K. Z. Casilla 81_D. 8-A.

DORMITORIO AMOBLADO Y PIEZA para cocina independiente en casa elegante, necesita matrimonio honorable. L M O. Este diario. A-8

NECESITO LOCAL CHICO PARA paquetería. Calle San Pablo. Datos: Maipú 590. A 6

ARRIENDOS (Ofrecen)

$ 550 ESPLENDIDOS ALTOS, SALÓN, hall, escritorio, cuatro dormitorios, comedor, toilettes, dependencias. Dieciocho 779. 6-A.

SE ARRIENDA LA MITAD DE una oficina, con muebles de escritorio y teléfono. Huérfanos 1059, Galería Edwards, oficina 6. Pormenores en la misma oficina. 6-A

ARRIENDANSE DOS ALMACENES con piezas habitaciones, extenso patio. Alonso Ovalle 1070. A 6

POLLAS, GALLOS CATALANES. Rhode. Realizo por ausentarme. Lira 1221.

RICO AUTO FORD, CINCO ASIENTOS, ruedas de alambre, realizo. Continental Garage. 10 de Julio 561. 7-A.

NECESITO ARRENDAR COMODO departamento. Dirigir cartas J. G. Morandé 470. 8_A.

CASA PARA INDUSTRIA, CON galpón, cualquier barrio con carros, Arturo Prat 14.

$ 225, ARRIENDO CASA PARA EL 15. Tratar y verla. Vicuña Mackenna 650, casa 44.

BODEGA CALES, CEMENTOS Y materiales, con buena clientela, doy en arriendo, $ 100 mensuales. Irarrázaval 3111. Ñuñoa. 7-A.

ESPLENDIDA PIEZA INDEPENDIENTE, baño, luz, sin muebles, ofrece familia extranjera a caballero solo o matrimonio sin niños. 7-A.

LOCAL CON GALPON PARA INDUSTRIA o bodega comercial, arriéndase. Agustinas 2270. 7-A.

PIEZA A LA CALLE CON PEQUEÑO patio techado para paquetería o almacén eléctrico, se arrienda. Agustinas 2270. 7_A.

ARRIENDO CASA HIGIENICA RECIÉN terminada, con toda comodidad. Tratar. Maestranza 1401. 7-A.

ARRIENDASE CASA GRANDE, 11 piezas. Vicuña Mackenna 1427.

DEPARTAMENTO COMODO, ARRIENDA en preciosa Villa un paso carros 3, especial personas delicadas salud. Guindos. Hamburgo 196.

CASA-QUINTA, EN INDEPENDENCIA o Recoleta, arriendo por años o compro. Casilla 2699. 7-A.

ARRIENDO DEPARTAMENTO INDEPENDIENTE de 4 piezas y baño. Delicias 2467. 7-A.

ARRIENDO DOS PIEZAS A PERSONA sola. Moneda 2202. 7-A.

LIRA 368. ARRIENDO ESPLENDIDA casa moderna. Dos salones, hall, escritorio, 6 dormitorios, gas industrial. 7-A.

$ 13, 16, 19, SEMANALES, ARRIENDO casitas. Chiloé 1740. Administración

ARRIENDO PIEZAS EN ALTOS. Recoleta, calle Buenos Aires 692.

$ 230, ARRIENDO GRAN ALMACÉN, en Dávila 615, casi esquina Recoleta, todo servicio, pieza y patio interior.

A PERSONAS HONORABLES SE arrienda un departamento de tres piezas y cocina independiente. Avenida Irarrázaval N.o 307.

ARRIENDO DOS PIEZAS A SEÑORAS o matrimonios solos. Independencia 573. 8-A.

ARRIENDO O VENDO GRAN CASA cualquier industria. Hay instalación con maquinarias apropiada para chanchería, fábrica grasa, fábrica conservas u otra. Tiene gran galpón, piso y zócalos cimentados, bodega subterránea. Sitio, caballerizas independientes. Ñuble 1175. 8_A.

ARRIENDASE ALTOS, SEIS PIEZAS, hall, gas, electricidad. San Diego 242. 7-A.

ALTOS SEIS PIEZAS, ASEADOS, cerca carros Bascuñán, arriéndase. San Alfonso 486.

$ 280 Y 270, ARRIENDO CASAS nuevas. San Francisco 482.

CASITA, CUATRO GRANDES PIEZAS. Arriéndase. Grajales 2524. 6-A.

ARRIENDO ALTOS COMODOS ASOLEADOS, barato. Carmen 193. 7_A.

SE ARRIENDA UNA O DOS PIEZAS amobladas con pensión. Esperanza 6. 7_A.

ARRIENDASE DOS PIEZAS GRANDES, cocina independiente, casa familia respetable. Canon $ 80. Gay 2565. 6_A.

ARRIENDO GRAN ALMACEN DE esquina, 5 puertas, patio y pieza interior, en edificio moderno recién terminado, utilizable para mueblería, depósito de maquinaria y automóviles, mercería, etc. Recoleta esquina Dávila. Verlo a toda hora. Tratar, Recoleta 406.

FAMILIA INGLESA OFRECE arrendar chalet nuevo, con o sin muebles, una cuadra de Av. Irarrázaval y 10 minutos por tranvía de Plaza Italia. Se ve en Bartolomé Cañas 1408, entre las 2-5. 7-A.

LOCAL CON CASA HABITACION, cualquier industria arriendo en Vicuña Mackenna esquina Marín. Tratar misma esquina.

SE ARRIENDA OFICINA CHICA, recién empapelada, con luz. Bandera 552.

DELICIAS 235 ARRIENDO ESPLÉNDIDOS altos ocho piezas, fuera de servicios, baño instalado, hall, gas industrial. Verla toda hora. Tratar: Bandera 70 A, de 10 a 11, sin comisión.

$ 450 OFREZCO ESPLENDIDA CASA en la Alameda de las Delicias. Recién refaccionada. Consta de: ocho habitaciones, fuera de servicios, luz eléctrica y gas. Tratar: Bandera N.o 168. N-O

$ 240 y $ 260 CASAS COMODAS Y recién terminadas. Tratar: Maestranza N.o 28. Casa N.o 3. Mayo-5

$ 263, 273 CHALETS, LIMPIOS, cómodos, arriéndanse sólo a matrimonios y familias honorables, seis habitaciones, subterráneos, servicios electricidad, patio, baño, Brasil 748 chalet 10, al interior. A-6

520 ARRIENDASE ALTOS, HALL, 7 habitaciones modernas, asoleadas, papeles cretona aseados, cerca Forestal. Lastarria 293. A-7

A MEDIA CUADRA DE LA ALAMEDA. Cerro 34, arriendo piezas espléndidas, con pensión. Prefiero extranjero.

TENEMOS NUMEROSOS Y URGENTES pedidos de casas en arriendo de $ 300 a $ 1,500. Garantizamos arriendo inmediato y en buenas condiciones. Los propietarios no pagan comisión. Luis Silva Cortés y José Luis Silva- Agustinas 1125.

MIRAFLORES CERCA HUERFANOS, casa de dos pisos, dependientes, recién construída, habitaciones muy elegantes, con parquets y papeles muy finos. Toda clase de comodidades. Canon $1,400. Agustinas 1125.

SAN ANTONIO, MUY CENTRAL casa de un piso, amoblada, cuatro dormitorios, hall, salón, comedor repostero y dependencias. Canon 1,200 pesos. Agustinas 1125.

COQUIMBO UN PASO MAESTRANZA, amoblado, un piso, hall, salón, escritorio, comedor dos dormitorios, baño y dependencias. Muy bien tenida. Canon: 650 pesos. Agustinas 1125.

CARRERAS; ESPLENDIDA CASA bajos recién refaccionada. Gran hall, cinco dormitorios, salón, comedor, galerías, dos salas de baño. Muy buenas dependencias. Garage. Canon 600 pesos. Agustinas 1125.

EJERCITO ESQUINA, REGIA CASA en bajos, veintitrés piezas habitación tres salas de baño. gran hall, galerías(dependencias, dos patios, etc. Todo confort. Canon: $ 1,200.

MIRAFLORES RECIEN TERMINADA, altos, gran hall, salón, escritorio, tres dormitorios, sala de baño instalada, comedor, repostero, despensa, dependencias. Muy cómoda. Canon: 750 pesos. Agustinas 1125.

VILLAVICENCIO, REGIA CASA DE altos, gran hall, galerías, gran salón, escritorio, ocho dormitorios, tres piezas de baño, comedor, repostero. muy buenas dependencias. patio en bajos etc. Todo confort. Canon: 1,300 pesos. Agustinas 1125.

VILLAVICENCIO, MUY COMODA casa en bajos, dos bonitos halls, gran salón, ocho dormitorios, baños, comedor, escritorio, dependencias de primer orden, Canon: 900 pesos. Agustinas 1125.

PROPIEDAD PARA INDUSTRIA, en Avenida Vicuña Mackenna, con portón para entrada de carretones y buena casa para mayordomo y casa-habitación, con ocho piezas amplias. Recién refaccionadas. Canon: 500 pesos. Agustinas 1125.

$ 360, MUJICA A TRES CUADRAS de Vicuña Mackenna, elegante chalet de dos pisos, recién construídos. Hall, salón, comedor, escritorio, tres dormitorios, sala de baño, buenas dependencias. Agustinas 1125.

$ 300. SIGLO XX CHALET, RECIÉN terminado, salón, comedor, escritorio, tres dormitorios, sala de baño, cocina y piezas de servicio independientes. Agustinas 1125.

$ 360. ANITA MOGGIA, GUINDOS de Ñuñoa, chalet de un piso, muy cómodo, cuatro dormitorios, hall, escritorio, comedor, repostero y dependencias. Linda quinta totalmente plantada, de cinco mil metros de superficie. Agustinas 1125.

$ 350 AVENIDA MATTA, CASA de altos recién terminada, siete buenas piezas, fuera de servicios. Agustinas 1125.

$ 480 CARRERAS, BUENA CASA de altos, diez piezas fuera de servicios, muy cómoda. Agustinas 1125.

$ 300 TOESCA, BUENA CASA DE altos, hall, salón, comedor, repostero, cinco dormitorios sala de baño,, dependencias. Luis Silva Cortés y José Luis Silva. Agustinas 1125.

ALAMEDA DE LAS DELICIAS, próxima Cerro Santa Lucía, veinte regias piezas incluyendo comedores y salones. Gran hall, dos patios. Muy elegante. Canon: $ 1,500. Agustinas 1125.

MONEDA EN PLENO CENTRO COMERCIAL, muy buena casa habitación de altos. Catorce piezas, muy asoleadas, con linda galería. Muy cómoda. Canon: $ 1,200. Luis Silva Cortés y José Luis Silva, Agustinas 1125.

PIEZAS CON LUZ, ARRIENDO A señora sola o señorita. Ñuble 782, casa 3. 8-A

CITE O CONVENTILLO TOMO EN arriendo, pago anticipado, doy garantías. Santo Domingo 2225.

DEPARTAMENTO TRES PIEZAS, cocina arriéndase personas honorables. Carreras 660.

CASITA 3 PIEZAS, LUZ ELÉCTRICA, cocina y servicios higiénicos, arriendo: Huemul 1939, entre Franklin y Concepción. 7-A

ARRIENDASE PARA EL 1.o DE Mayo, casa central, bajos, ocho piezas, fuera de servicio. Santo Domingo 623 Verla: de 1 a 5.

$ 800 BAJOS, AGUSTINAS, PROXIMO Cerro, Montt y Munizaga, Bandera 34, of. 13.

$ 600 BAJOS SAN FRANCISCO, Bandera 34, of. 13. Montt y Munizaga.

$ 300 CASA QUINTA ÑUÑOA. LUZ eléctrica, árboles frutales, Bandera 34, of. 13. Montt y Munizaga.

$ 135 ARRIENDASE COMODA CASITA Santa Isabel 322.

$ 120 CADA UNA ARRIENDASE espléndidas casitas. Tratar y verlas en Agustinas 2336, casita N.o 12. 9-A.

ARRIENDASE DEPARTAMENTO O piezas. Jofré 432.

CASA ESPACIOSA EN BAJOS, aunque, antigua, necesítase para 1.o Mayo, con contrato. Radio: Alameda, 10 de Julio; San Isidro-San Ignacio. Dirigir ofertas: Casilla 1645. 8-A

ARRIENDO LOCAL ADECUADO para taller de sastrería o mecánica. San Antonio 180. 7-A

PIEZA ARRIENDO CABALLERO extranjero o matrimonio, casa honorable. Dávila 709.

$ 300 DIEZ DE JULIO BAJOS, Bandera 34, oficina 13. Montt y Munizaga.

$ 350 BAJOS BANDERA 34. — Oficina 13. Montt y Munizaga.

LOCAL COMERCIAL ARRIENDASE, Cochrane 877.

45 CASITAS ARRIENDASE Cochrane 877.

ARRIENDASE DEPARTAMENTOS habitación, con local para auto. Aldunate 1734. 7-A.

CIEN PESOS CON LUZ, ARRIENDO departamento independiente. Av. de las Quintas 559.

CASA PARA POCA FAMILIA. Avenida Matta 1410, casi esquina Cochrane, tres espléndidas piezas a la calle, luz eléctrica, cocina, patio pavimentado todo recientemente construído, arriéndase $ 170 mensuales. Llaves. Cochrane 1137.

$ 350, REGIA CASA PARA EXTRANJEROS, baño instalado. Las Heras 1532.

$ 600, ARRIENDO MORANDE 775, casa ocho piezas. César Herrera. Bandera 140.

$ 1.100, GRAN LOCAL, ALAMEDA 1017, traspaso contrato 3 años. César Herrera. Bandera 140.

ARRIENDO SALON, A. PRAT 812. Pieza, Rosas 1326.

ARRIENDASE CASA 5 PIEZAS, luz eléctrica, jardín. Milán 15, inmediata San Diego.

ARRIENDO LOCAL CENTRAL, PATIO, galpón , dependencias. Tratar: Compañía 1690.

ARRIENDO PIEZAS PARA GUARDAR muebles. Compañía 1690.

ARRIENDO DEPARTAMENTO INDEPENDIENTE, Amunátegui 838. 6—A.

$ 300, ARRIENDO BUENA CASA dos patios, electricidad, en bajos. Vicuña Mackenna 958. 6-A

CASITA TRES GRANDES PIEZAS, arriéndase. Camilo Henríquez 654. 6-A

ARRIENDO CASITA $ 125. LOPEZ 889. Tratar: O'Higgins 1492. 6-A

ARRIENDO CASA EYZAGUIRRE 844. Llaves: Santa Rosa 225. 6-A

ARRIENDASE PIEZAS AMOBLADAS, balcones calle. Catedral 1287. A-6

TRASPASO CONTRATO ESPLENDIDO almacén central. Clasificador: 248. Razales. 6-A

ARRIENDO PIEZA. UNION AMERICANA 617. A 6

ARRIENDO PIEZA, LUZ, CASA familia. Alameda 2542 F. A 6

ARRIENDO DOS PIEZAS A PROFESIONAL o a caballero solo. Unión Americana 148. A 6

A PROFESIONAL, ARRIENDASE magnífico salón y hall, Carmen 191. A-11

ARRIENDASE CASA GRANDE INCONCLUSA y sitio para industria. Subercaseaux 659. 9-A.

$ 225 ARRIENDASE A FAMILIA honrable, sin niño. Vicuña Mackenna 650. A-7

ARRIENDO DOS MAGNIFICAS casas central, aseadas, todo servicio, gas, luz eléctrica, 6 y 8 piezas. $ 300, 500. Llaves: Amunátegui 870. A 9

ARRIENDASE CASA, CINCO PIEZAS, hall, dependencias. Barroso 637. A-12

$ 350 ARRIENDASE ALMACEN. Jofré esquina Angamos. Tratar: Angamos 270. A-7

SE ARRIENDA ESPACIOSA CASA de esquina, en perfecto estado. Santo Domingo 1318. Llaves y tratar: Santo Domingo 1312. A—16

$ 300 COMODA CASA, OCHO PIEZAS, hall muy central, Unión Americana 199. A-6

$ 32. ARRIENDO ALTOS OCHO piezas, fuera servicio, Castro 436. Llaves, Castro 432. A-3

AVENIDA SALVADOR 835, ESQUINA Bilbao, carritos, autobuses puerta: cómodos altos, seis habitaciones, dependencias, hall, terraza. A-9

ARRIENDO CASA MIGUEL CLARO 1459 (Providencia). Canon $ 130. 6-A

$ 500 ARRIENDASE ESPLENDIDA elegante casa. Molina 340.

ARRIENDO DEPARTAMENTO DE dos piezas a personas honorables. Sevilla 1289; casa respetable, sin niños. A-7

ARRIENDASE CASA TRES PATIOS, extensa, cómoda. Lira 190

ARRIENDASE PARA TODA gran industria local superior. España 748. Domeyko 2358.

COMERCIANTES E INDUSTRIALES, arriéndase espléndido local calle Huérfanos 1260. Tratar: Bandera 248.

ARRIENDASE CASITA $ 60, RECIÉN refaccionada y limpia. San Diego 1330. A 8

$ 180 ARRIENDO BONITO ALMACÉN. Préstase para cualquier clase negocio. Parte más comercial. Calle Victoria 772. A 7

ARRIENDO COMODA PIEZA A LA calle. Santo Domingo 3848. A-7

$ 450 ARRIENDO COMODA ASEADA casa, 12 habitaciones, luz eléctrica, gas. Libertad 654.

ARRIENDASE PIEZA CON SUS muebles. Molina 165.

SE ARRIENDA ALMACEN EN ARTURO Prat esquina Porvenir, situación muy comercial, tratar al frente, en Emporio Valparaíso.

ARRIENDO LOCAL GALPON, Lord Cochrane 1450, almacén con casa se arrienda, Av. Matta-Aldunate. A 8

55 Y 75 PESOS ARRIENDO CASAS 3 piezas toda clase comodidades, una cuadra carro Parque, Avenida Viel 1888.

ARRIENDO ESQUINA APROPIADA bodega, almacén y extenso sitio. — Rosas 2663. A-7

ARRIENDO CASA DOS PATIOS, Molina, esquina Alameda. Tratar: Alameda 2590.

ARRIENDASE, VENDESE CASA seis piezas, gran sitio. Conferencia. Tratar: Moneda 3156. 7-A

ARRIENDASE ESPLENDIDO DEPARTAMENTO, cuatro grandes habitaciones, tres dependencias. Dávila 959. A 6

500, ESQUINA, QUINCE PIEZAS, incluso 6 altos; especial industria; 800 m2. Prado 2144, media cuadra carros Ñuñoa. Vicuña Mackenna. Barrio populoso, comercial. 6-A.

ARRIENDO DEPARTAMENTO DOS piezas, matrimonio o señora sola. C. Santiago 1147. A-6

ÑUBLE 776 SE ARRIENDA UNA casa 5 piezas, valor $ 200. A-6

ARRIENDASE PIEZA AMOBLADA a caballero solo, luz eléctrica, baño, precio módico. San Francisco 346. A-6

ARRIENDO COMODA CASA, EDISON 4876. Tratar: Agustinas 2487. A-12

$ 500 CASA-QUINTA, CONFORT moderno, lavatorios, calefacción, 8 piezas, hall, dependencias, parrón, árboles frutales. Santa Filomena 150, carro Purísima. Verla tarde. A-6

CASA ESPACIOSA EN BAJOS, aunque antigua, necesítase para 1.o Mayo, con contrato. Radio: Alameda-Diez de Julio; San Isidro-San Ignacio. Dirigir ofertas: Casilla 1645. A-7

ARRIENDO PIEZA AMOBLADA. Granado 542. A-6

$ 300 CASA ESPACIOSA, JARDIN a la calle, galería vidrio, ocho piezas y dependencias, buena sala baño. Avenida Beauchef 1357. Tratar Huérfanos 1657. 7-A

ARRIENDO GRANDE, COMODA, barata pieza. Jofré 423. 7_A

CASITA ASEADA ARRIENDO 85 pesos. Colón 1532. 6-A

$ 135 ARRIENDO CASA CINCO piezas, luz eléctrica. San Ignacio 870, frente Escuea Militar. A 6

DEPARTAMENTO DOS PIEZAS Y cocina arriéndase en casa de matrimonio solo Cochrane 740. A 6

ARRIENDO MAGNIFICAS CASAS nuevas, Herrera entre Catedral, Compañía. Tratar: Catedral 3078. A 6

ARRIENDO DEPARTAMENTO SEÑORAS honorables. San Francisco 648. A 6

$ 140 ARRIENDO CASAS, CUATRO piezas, luz eléctrica. Tratar: San Ignacio 1105. A 6

EN AVENIDA IRARRAZAVAL, SE arrienda quinta, en perfecto estado, Casilla 81 D. A-7

$ 450 OFREZCO ARRIENDO ESPLÉNDIDA casa en bajos, grande, luz eléctrica, todo servicio. Gran sitio, galpón; especial cualquier industria o negocio, establo, garage, etc. La casa se entrega perfectamente refaccionada el 15 del presente. Loreto 341. Llaves en el 339. Tratar Ode: Agustinas 1082-A. A-9

ARRIENDO EN CASA DE FAMILIA una bonita pieza con muebles nuevos. Comida de familia. Fruta abundante, Moneda 1726. A-8

CASA-HABITACION, CIUDAD ANTOFAGASTA, permuto por otra en Santiago, Casilla 3326. A-7

ARRIENDO PIEZA CON O SIN muebles a persona sola, casa respeto. Domínica 227. A 7

ALTOS DIEZ PIEZAS, TRES balcones, luz eléctrica, campanilla, galerías vidrios, hall, mampara, 225 pesos. Aldunate 856. 6-A.

$ 350 ARRIENDO GRAN CASA-quinta toda refaccionada. Verla 3 a 5. Avenida Seminario 590. 6-A.

ALHAJAS

COMPRO PLATINO, ORO Y JOYAS. Taller de Ramón Callis, Compañía 1023. Abril 27

ORO, PLATINO, PLATA, AL PESO compro constantemente. Estado 56. Joyería. A 8

JOYAS CON BRILLANTES, PERLAS, solitarios, compro permanentemente, contado. Estado 56. A 8

¡NOVIOS! ARGOLLAS ORO 18 A 14 kilates, ofrece Relojería Sportman, 30 pesos par. San Diego 780. 1.o-Mayo.

BRILLANTES, ORO, PLATINO, toda joya, compro. Moneda 937. A-15

ANIMALES

CABALLO VENDO, DOMEYKO 2358 6—A

ESTABLO, CONTRATA DOS AÑOS, vendo, con o sin vacas, Marcoleta 451. A-6

VACAS RECIEN PARIDAS, VENDO, Avenida Rosario 1039. 10-A

SE VENDE UN CABALLO ENSILLADO, diestro, de picadero, garantido perfectamente sano, sin defecto, muy manso, edad cinco años. Verlo: Washington 1279. 6-A

VENDESE LOTE CHANCHOS, fruto de veinte paltos y una cantidad de membrillos. Recoleta [illegible], teléfono 63 Palma. 7_A

VENDESE LOTE CHANCH to de veinte paltos y una de membrillos. Recoleta 1 léfono 63. Palma.

COMPRO CONSTANTEM rritos nuevos, de todas las Martínez, Gálvez 1642.

SE VENDEN VACAS PA bio, en Domeyko 2358, zie 1963.

BUENA GRATIFICACION persona que devuelva blanca, Pomerania, que Señorita. Maipú 15.

LA TALABARTERIA vende cabrita cuatro rue americana.

VENDESE LOTE CHANC to de veinte paltos y una de membrillos. Recoleta fono 63, Palma.

$ 100 VENDO YEGUA ra carruaje Manuel Rodríg

BURRA, BUENA LECHE vende. Diez de Julio

HERMOSOS GUARDIANES bilidad comprobada, M. 434.

PERRITOS BLANCOS, muy finos, vendo barato. 625.

BUENA GRATIFICACION la persona que dé noticias vaca negra Bragnarer, sin perdida el Jueves en la chacra La Legua. Avisar 1154.

COMPRO CABALLO TI Diez de Julio 1452.

CABALLO TIRO SOLO, vendo. Lord Cochrane

COMPRA - VENT VARIAS

BAÑOS, CALENTADORES, piatos, realizamos. Chacab

EXCUSADOS DE LOZA mos una partida. Chacab

ARNESES DE COCHECITO, telas, camiones para toda rruajes, vendo. Surtido huaso e inglesa, precios San Diego 978.

HUESO MOLIDO, CONCHU gre seca para aves, semillas zas, flores. Morandé 720.

COMPRO DE OCASION, grande, para pesar animales girse: E. Barilari, Valparaíso

SACOS CEMENTO, A vos; compramos. Depósito San Diego 1261.

SE VENDEN LOS UTILES Lavandería "La Primavera", 501, por ausentarse del país ño.

ESPEJUELO Y CUARZO por contrato. Dirigirse: L Casilla 7589.

ROMANA DE 1,000 KILOS, tida, casi nueva, vendo. Mar Rosas 3770

COMPRO ARPA DE PEDAL dro Valdivia 1575.

LAVANDERIAS; JABON $ 324 Amarillo, $ 30 quintal za: Libertad 6.

CICLISTAS: LLEGARON llas champion para corredores Tisné. Castro 11..

ARNES DE CARRETELA ceado ocasión, $ 90 vendo. Matta 1137, casita 4.

VIDRIERAS PARA MOSTR estantes y mostradores, ve zaguirre 868, interior 17.

COCINA ECONOMICA vendo baratísima. Diez de J

DULCE MEMBRILLO PO yor y menor, vende la Fábrica pañola. Carmen 91.

SE VENDEN DE OCASION completos de carnicería. Vi nuel 2002.

MEDIDOR GAS, ROPERO, varios, baratísimo, vende. San cisco 817.

OCASION! PISOS PARA y lote de barriles vineros Santa Elena 956.

DE OCASION SE VENDE sa tina de baño de mármol rrara, en Agustinas 1955.

$ 70 MAGNIFICA COCINA mica. Verla de 2 a 5. Doctor ner 656.

¡PINTORES! ACEITE obras, regalo, 1.20 litro.

FORMULA PARA FABRIC aceite para pintura imitación enseño. Salas 198.

FORMULA PARA CHICHAS das crudas poco costo, las 198.

BOLAS DE BILLAR DE grandes compro. Dirigirse a ra 556.

COMPRO MEDIDOR GAS fe dos platos sin deuda. 2127.

¡OCASION! VENDESE RICA tola alemana, Parabellum, mm.: cañón largo, perfecto con 50 balas; $ 170.—W. M. rreo.

VENDO PAÑO GRANDE, usado, para billar. Recoleta

VENDO MOSTRADOR Y tería. Diez de Julio 527.

TAQUIMETROS STÁNDARD, va remesa, recibió A. Urbina nuel Montt 2312.

FONDO COBRE 330 LITROS, lizo. Coquimbo 729.

LUSTRIN TRES ASIENTOS talado vía pública, vendo, módico. Santa Rosa 589,

VENDESE UNA PARTIDA DE fjones vacíos, Grimm y Kern mrda 99, esquina Moneda.

CARBON Y LEÑA ESPINO, Alameda compro. José Bandera 262

UTILES DE CARNICERIA do. Pinto 1452.

CESTERIA: EMPEZARON particulares Escuela Profes Alameda esquina Santa Rosa

VENDESE LINDO MOSTRA para cualquier negocio, mide tros. Rosas 1909.

UTILES CARNICERIA, tos, véndense cualquier precio ta Isabel 332.

COMPRO COBRE, BRONCE Y Gálvez 117.

SE VENDE UNA VIDRIERA na grande, en Claras 14.

SE COMPRA FIERRO VIEJO, Bío 698 esquina Santa Rosa.

GRAN DEPOSITO YERBAS cinales para toda enfermedad ra 857.

$ 150 REGALO MONTURA sa flamante aperada. Purísima

VENDESE TELAR COMPLETO gunos muebles sueldos. De 1 a 4.

Agencia de "LA NACION"

— y —

"LOS TIEMPOS"

INDEPENDENCIA 956

Se reciben avisos, suscriciones y venta de diarios.

Abierta de 8 A. M. a 9 P. M.

Artículos de escritorio y útiles para colegiales.

ANTEOJO MARINA, SANTA FILOmena 290.

VENDO ESTANTERIA, MOSTRAdor, molinillo. Chacabuco 762. 8-A.

SE VENDEN FORNITURAS PARA relojeros y joyeros. Se vende instalación de joyería. Merced 776. A-7

DOS PERRAS FINAS, CRESPAS, para cría, vendo. Tarapacá 625. A-6

VIDRIERITA ALTA, MOSTRARIO vendo. Delicias 463. A-6

ROMANAS CHICAS, GRANDES, cajas fondos, mamparas, catres, molinillos. Bandera 848-12. A-6

CAJAS DE FONDOS, PRENSAS PAra copiar, cocina económica Astor; estufa, máquina lavar ropa, tina baño se rematarán Lunes a las 3 1|2 en Huérfanos 2148. A-7

COMPRO UTILES DE CHANCHEría Andes 2601. A 7

CARBON, LEÑA, AFRECHO, Afrechillo, coke, pasto, 1.º y 2.º corte, capotillo trigo, paja larga, pida a La Granadina Av. Matta 1460. Teléfono 112 Parque.

ESTANTERIA COMPLETA VENdo primera oferta. Vergara 677. A 9

VENDO PLANCHAS ZINC BLANco, negro, acanalado. Patricio Lynch 886. A-7

VENDESE BARATO ARMAZON, mostrador y peso mostrador. Chacabuco 50 A. A 7

COCINA ECONOMICA MUY BARAta vendo Recoleta 2108.

SE VENDE UNA VIDRIERA BUEna puerta y ventana San Diego 247.

VENDO DOSCIENTOS CINCUENTA sacos de linaza. Rosas 2663. A-7

¡¡REALIZACION GRANDIOSA!!: Baños enlozados y corrientes, lavatorios de potente, Bidet, urinarios, excusados completos, calentadores para baño, lluvias, niquelados, lavapiatos, asientos finos para excusados, cañería negras, galvanizadas. Almacén Sanitario. Chacabuco 18.

TINAS DE MADERAS PARA plantas, de todas dimensiones, Pedestales jardineras, venta permanente; precio baratísimo. Libertad 21 A.

PIPAS VIAJERAS, 26 PESOS c|u, aprovechar esta gran oportunidad y bonita trasbasijadora completa, perfecto estado, todo gran ocasión. Libertad 21 A.

BOMBAS

3.a COMPAÑIA DE BOMBEROS. — Claro y Abasolo — Sesión extraordinaria de Compañía para el Lunes 7 a las 7 P. M. Elección de 3.er comandante. Admisión de voluntarios y demás a que haya lugar. — El Secretario.

4eme COMPAGNIE DE POMPIERS. —Pompe France.—Reunion générale Lundi 7 courant a 7 heures du soir. Election de 3 eme Comandant et autres.—Le Secrétaire. A-8

5.a COMPAÑIA DE BOMBEROS — Cito a la Compañía a academia y ejercicio para el Martes 8 del presente a las 9.45 P. M. Uniforme de trabajo.— El Secretario Acc.

5.a COMPAÑIA DE BOMBEROS — Cito a la Compañía a reunión extraordinaria para el Lunes 7 del presente a las 7 P. M. Elección de 3.er Comandante; renuncia del Secretario y elecciones a que haya lugar.— El Secretario acc.

6.a COMPAÑIA DE BOMBEROS. — Cítase a reunión de Compañía para el Lunes 7 del presente, a las 7.30 P. M. con el objeto de elegir 3.er comandante, renuncias del capitán y tesorero; elección de reemplazantes. — Admisión de voluntarios y demás a que haya lugar. — El Secretario.

9.a COMPAÑIA DE BOMBEROS.— Cito a la Compañía a reunión extraordinaria para el Lunes 7 del presente, a las 7 P. M. Elección de tercer Comandante.—El Secretario. A-7

11.a COMPAGNIA POMPIERI. — Pompa Italia — Cito la Compagnia a reunione straordinaria ed ordinaria, per Lunedí 7 c. m. alle ore 19 P. M. Ordini del giorno. Per la prima, Elezione 3.o comandante par la seconda: approvazione bilancio trimestrale, ammissione volontari Elezione Segretario e quante fosser... d nopo, e practicale varie — Il Segretario.

COMPRA - VENTA NEGOCIOS

POBLACION PARIS, AVENIDA Central 179, se vende un negocio con armazones sólidos, elegantes. A-8

VENDO LAVANDERIA, ALAMEDA 1869. A-7

NEGOCIO E INDUSTRIA, SE VENde baratísimos. Su dueño ha hecho fortuna en pocos años, capital, cien mil pesos. Se contestará solo a los que dan informes serios. Dirigirse Casilla 3393. 6 A

SE VENDE EL ACREDITADO Bar Restaurant Playa Ancha, clasificado en segunda categoría. Manuel Montt 2886. 9-A.

DULCERIA ALMACEN, SITUACION inmejorable, entre teatro e iglesia, véndese conclusión negocio. Delicias 2351. 6-A

ESPLENDIDO NEGOCIO BAR REStaurant, en pleno centro comercial, largo contrato, barato, mucha y buena clientela. Ventas comprobadas, se vende por no poderlo atender su dueño. Munita: Compañía 1238. 12 A

POR SOLO $ 6,500 REGALO ALMAcén con anexos, esquina pasaje, barrio populoso y de mucho porvenir, local grande y barato. Martínez de Rozas 22 7. 6-A

PEQUEÑO NEGOCIO MENESTRAS muy poco capital, véndese, derecho posesión Exposición 402. 6-A

VENDO REGALADO, POR URGENte necesidad salir fuera de Santiago. Bar-Restaurant. San Diego 1530.

SE VENDE [illegible] DOMICILIO la producción de tres cuadras tomates para conservas y pasta. Huérfanos 1233. 6-A

IMPOSIBILIDAD ATENDERLO vendese establo espléndidamente instalado en barrio populoso. Arriendo bajo. Contrato 4 años. San Pablo 1529. 6-A.

ZAPATERIA, MEDIDAS, VENDO. San Pablo 1064. 6-A.

SE VENDE NEGOCIO POR NO POderlo atender, Rosario 1070. A 6

CIGARRERIA Y LUSTRIN SE VENde, por no poder atender su dueño. San Pablo 1178. A-6

POR NO PODERLO ATENDER SE vende negocio abarrotes, lado Fábrica Sombreros, con carretela. Dolores 297-299. A-7

VENDO MI GARAGE TALLER Y fábrica de repuestos para automóviles. Instalación moderna; buena situación. Moneda 2251. — Gaston Boite. 7-A

SE VENDE NEGOCIO DE PASTElería. San Diego 125. A 7

COMPRO BOTICA EN ESTA O EN provincia, o me asocio en botica importante. Dirección: B. Biagini, Toesca 2765. A 7

BAR COMPRO, PEQUEÑO CAPItal. Cartas: Colegio 873. A 6

EN $ 600 VENDO DESPACHO. F. Cochrane 1179. A-6

VENDO ALMACEN ABARROTES, buena situación, buenas ventas, doy a prueba, Maestranza 654. A-7

SE VENDE ALMACEN CON DEpósito de licores poco capital, Rivera 1609, esquina de López. A-7

HABIENDO COMPRADO EL DEpósito de Vinos y chichas de don Salvador Gómez No respondo por ninguna cuenta pasado tres días, desde esta fecha. Abril 4 de 1924. Isabel Calvo. 7-A.

SE VENDE UN NEGOCIO VERDUlería y menestras, Andes 3588. 7-A.

POR ENFERMEDAD DE SU DUEño, vendo negocio de abarrotes, con anexo. Lastra 1801. 7-A

INDUSTRIA EN PLENA PRODUCción véndese en 15,000, fácil manejo, produce 2,000 utilidad mensual. Correo 7.—Morel. 7-A

CAMBIO DIRECCION COMERCIAL, véndese abarrote, anexo carbón, leña, barrio populoso, casa habitación. Santa Rosa 652-659. 7-A

VENDESE BUEN NEGOCIO CENtral inmediato calle Ahumada. Casilla 3245. 6-A

VENDO MERCADO, LIBERTAD 13, derecho local barato, abarrotes, verduras, frutas. A 7

BOTICA O DROGUERIA POCO CApital, compro. Mapocho 4346.

MOTIVO VIAJE VENDO PASTElería, frutería pequeña; muebles, casa habitación; arriendo baratísimo. Avenida Matta 1459.

ATENCION — POR TENER QUE viajar fuera de Chile, se vende La Gran Pensión Central, establecida muchos años, con numerosísima clientela y de un porvenir risueño Datos y pormenores, Juan F. Herreras. Blanco 897. Valparaíso. A-13

SE VENDE POR NO PODERLO atender su dueño, el acreditado almacén abarrotes, de la calle de Edison N.o 4601, una cuadra de San Pablo. A-13

POR IRME A ESPAÑA VENDO Hotel Restaurant El Batatazo, el mejor del barrio, en segunda categoría, libre de los 200 metros; precio regalado, San Pablo 2092. 11-A

VENDO NEGOCIO ABARROTES, por no poderlo atender, capital de cinco a seis mil pesos, buenas ventas. López 596 esquina Cruz. 8-A

POR AUSENTARME DE SANTIAgo vendo muy barato un mostrador escritorio, escaleras desde $ 10.00 cada una. Avenida 10 de Julio 809.

VENDO POR NO PODER ATENder negocio abarrotes, anexo licores. Local acreditado. Verlo: de 1 a 6. Santo Domingo 2225.

VENDO ACREDITADA CARNICEría. Andes esquina Libertad. 8-A

OCASION. — VENDO NEGOCITO menestras populoso capital por nuevo giro negocio, inmejorable situación. Razón: Franklin 1453. 7-A.

OCASION. — VENDO NEGOCIO abarrotes, buena clientela; local barato. Recoleta 2097. 7-A

SE VENDE LAVANDERIA POR Ausentarse de Santiago, buena clientela Vicuña Mackenna 1063. 7-A

NEGOCIO DE BILLARES EN AHUmada, lado Santa Lucía, véndese de ocasión. Tratar, el Lunes en Delicias 491.

GRAN OCASION: VENDO PROVIdencia 1892, espléndido almacén, situado en Cité Modelo. Numerosa y escogida clientela. Precio bajísimo. Verlo y tratar, al lado N.o 1884. 8-A.

HABIENDO COMPRADO EL DEpósito de vinos y chichas de don Salvador Gómez, Mapocho 2558, no respondo por ninguna cuenta pasado tres días desde esta fecha. Abril 4 de 1924. Isabel Calvo. 7-A

PARAGUAS EN BARATURA, PARA caballeros, señoras y colegiales. Seda, media seda y géneros e impermeables últimas novedades. Por mayor y menor. Taller de composturas y transformaciones del ramo géneros especiales. Precios sin competidor. San Diego 11. A-6

SE VENDE NEGOCIO ABARROTES poco capital, extenso local para cualquier otro negocio. Matucana 53. A-8

TIENDA Y PAQUETERIA RADIO populoso San Diego, véndese por enfermedad. Venta mensual $ 25,000. Espléndido local con habitaciones. No se cobra derecho llaves. Contrato arriendo largo plazo. Instalación inmejorable. Barros, Bandera 73. A-6

COMPRAMOS, REMATAMOS NEgocios, antipando todo su valor. —Sánchez - Campanella. Matucana 717-B. Mayo 5

ALMACEN Y PUESTOS VARIOS vendo, poco capital. Cochrane 1199. A-6

SE VENDE NEGOCITO POCO CApital. Huemul 976. A-7

SOMBRERERIA SEÑORAS, ANTIgua Alameda. vendo viaje. Correo 5. Casilla 6115. A-7

VENDESE ALMACENCITA ABArrotes, local grande, casa habitación, departamento 3 piezas y cocina, 70 pesos arriendo, espléndida situación, buenas ventas diarias, barrio populoso. Capital, 1,100. Bascuñán 1445.

SE VENDE ALMACEN, BUENA situación. Sotomayor, esquina Martínez de Rozas. 7-A

IMPRENTA COMPLETA O AL DEtalle, véndese de ocasión. Admito socio. Rosas 2686. 7-A

ALMACEN DE ABARROTES, EN espléndida situación, venden. L. M. Figari y Cía. Bandera 767-769. 7-A

VENDO NEGOCIO DULCERIA Y cigarrería, bien instalado; también acepto socia. Claras 20.

VENDO POR NO PODER ATENderlo acreditado taller Bicicletas San Diego 927. 7-A

VENDO NEGOCITO POCO CAPITAL Aconcagua 1307. A-7

OCASION VENDO PENSION MITAD valor con clientela y derecho a llaves. Matta 763. A-7

VENDO PENSION CON CLIENTELA por no poderlo atender. Matta 763.

VENDESE BODEGA FRUTOS DEL país o arriéndase casa seis piezas Río Janeiro 405. A 7

CASA DE MODAS CON BUENA clientela regalo en $ 2 800 por viaje urgente. Londres 15. Manzana Residencial.

ESTABLO CON 20 VACAS, TERNEros chicos, buenas lecheras, espléndido local; ocasión única. Vendo por no poderlo atender. Sazié 2970.

SE VENDE UN TALLER DE HErraje, con entrada de $ 2,000 mensuales. Porvenir N.º 358. A 8

SE VENDE UNA CARNICERIA Y verdulería por fallecimiento de su dueño, arriendo por contrato, venta diaria, $ 350 a 400. Diez de Julio 439. A 8

DENTISTAS

USE DENTADURAS SIN PALADAR recuperará su boca. San Diego 995. Abril 19

LINDAS DENTADURAS SIN PALAdar. Piezas quebradas, reparaciones en horas. Alameda 2749. A 12

DIVERSOS

INSTALAMOS Y REPARAMOS cuartos de baño, colocaciones de cañerías, venta de artefactos, personal muy competente, precios bajos. Pídanos presupuestos. Teléfono 188. Chacabuco 13, Estación. Mayo 6

$ 70 HECHURAS TRAJES, SAStería recibe Morandé 594. 23-A

FABRICA DIENTES FIJOS, $ 5; dentadura, $ 50; extracciones sin dolor, garantizadas, $ 3. Tapaduras rápidas. Médico dentista, especialista. Rayos X. Estados Unidos, Europa. Catedral 1467. Abril-10

HOJAS GILLETTE, NAVAJAS Y tijeras, afílanse. Portal Fernández Concha kiosko 9 1|2. Abril 30

VICTROLA MUEBLE CAOBA CON discos "Victor", ocasión vendo. San Pablo 2215. A-6

DISCOS "VICTOR" Y OTRAS MARcas, últimas novedades, desde $ 4.00, vendo. San Pablo 2215. A-6

LA MUTUAL DE LA ARMADA Y EJERCITO. — Seguros de vida pagados en el mes de Marzo de 1924, Condestable de Marina retirado, don Cirilo Riquelme, de Valparaíso, $ 1,000; Prefecto de la Policía de Antofagasta don Emiliano Quinteros, $ 20,000; guardián 3.o de la policía de Iquique, don Emilio Rodríguez, $ 2,000; cabo fogonero de los Arsenales de Marina de Talcahuano, don Emilio Amigo, $ 3,000; sargento del Batallón de Tren N.o 3; don Pedro Gatica, Retiro, $ 1,000; Mecánico 2.o, de la Sección de Artillería, y Municiones de Valparaíso, don Rafael Durán, $ 3,000. — Bonos redimidos: — El N.o 171, serie A., del capitán de Fragata, retirado, don Abdón Díaz P., Santiago, 1,000 pesos; el N.o 635, serie A., del guardiamarina don Alfredo Somavía, a bordo del crucero "Blanco", Valparaíso, $ 1,000, el N.o 9041, serie A., del capitán de Ejército del Batallón Zapadores N.o 4, don Batuel Arriagada, Osorno, $ 1,000, el N.o 1184, serie A., del piloto de marina retirado don Maximiliano Muñoz, Punta Arenas, $ 1,000, y el N.o 13,811, serie A., del guardián 3.o de la 4.a Comisaría de Valparaíso, don Alberto Acuña, $ 1,000. 6 de Abril

¡SUELAS, SUELAS! ZAPATEROS Y talabarteros ofrece en las mejores condiciones de calidad y precio, la Suelería Independencia, sucursal de la Curtiembre Angora. Independencia 843. 6-A

AVISO RENGO, RIO BUENO: TOda clase materiales para talabarteros, vende Talabartería Americana, San Diego 978. A-14

¡LECHEROS! VENDO CUALQUIER cantidad de leche por la temporada de Invierno. Pedidos: San Pablo 3653. Teléfono Ing. 75, Yungay.

CONCURSO PARA ARQUITECTOS. —Llámase a concurso a los arquitectos del país a fin de realizar un ante-proyecto para la construcción de un edificio destinado al Liceo de Hombres de Antofagasta. Habrá un primer premio de $ 12,000 y un segundo de $ 3,000. El plazo para la entrega en la Sección Secundaria del Ministerio de Instrucción Pública, será hasta el 30 de Mayo próximo. Bases y demás antecedentes en la misma Sección.—El Sub-Secretario de Instrucción Pública. 6-A

MECANICA OPTICA, PRECISION.— San Antonio 116. Composturas, Instrumentos cirugía. Dentística, enfermería, estuche dibujo. Máquinas escribir, llaves etc. 4-M.

$ 20 — TABLEROS ADIVINADORES y recreo. $ 10 elegantes ruletas bolsillo, $ 20. Trompetillas para oír los sordos. $ 10 timbres sin electricidad para puerta. Pasaje Matte 40. 6-A.

COMPRO Y VENDO ACCIONES Trinidad Machacamarca, Sayaguirra. Franco Chilena, Tana, Rosa de Cachinal Descubridora de Miscanti, Colombia, etc. José Zamora, Bandera 262.

AL PUBLICO: CON FACILIDADES pago ejecuta trabajos luz y fuerza. Compañía Instalaciones Eléctricas. Agustinas 1320.

A LA SEÑORA JUANA ROSA ROdríguez de Melo se necesita en Rosas 1331. 7-A.

RECIBO MUESTRARIOS DE MATEriales de construcción para su venta, o agencia de alguna empresa, San Antonio 180. 7-A.

EL MODERNO SISTEMA COOPErativo. El primer sorteo de calzado para señora salieron favorecidos el número 46 de Sabina Zavala y el 72 de María de Sarole. En calzado para hombre salió favorecido el número 102, de Julio Vega.

LEÑAS, CARBON, PAPAS, GRANza, etc., ofrece Bodega Teno. Gálvez 161.

PIELES SE CURTEN, TIÑEN Y confeccionan. 10 de Julio 475.

GRAN SASTRERIA, BANDERA 530. Avisamos a los socios de nuestros clubs que en el 25.o sorteo del D. salió el 63 y en el 4.o del E., el 67. Club F. en formación, cuota semanal $ 7, con derecho a $ 160. Fernenía y Cía. A-6

COMPRO DENTADURAS, DIENTES usados; pago mejor precio, Maturana 1157. A-8

SEÑOR DIEGO PARADA, SIRVASE pasar urgente, oficina 7, calle Agustinas 1060. A-7

DESEO SABER DE EMILIANO Yáñez, Progreso 1770. M. Miranda. A-8

CASA FRANCISCO OYANGUREN, Alameda 3015. En el sorteo N.o 31, salió premiado el número 69.

HOTELES Y PENSIONES

MUY BUENAS PIEZAS, CON PENsión, se arriendan a matrimonio o jóvenes, Olivares 1652, entre Dieciocho y Castro. A-6

DEPARTAMENTO O PIEZA CON pensión a matrimonio o persona de respeto. Natanie! 119.

HOTEL BOHEME OFRECE AMObladas, sin pensión, $ 100 mensuales San Antonio 54. 21-Abril

ATENCION: DESDE $ 3 DIARIOS, piezas amobladas, con dos camas. $ 5. Gran Hotel Buenos Aires. Delicias 2921, frente Portal Edwards Anexo-Matucana. 28-Junio

HOTEL BOHEME OFRECE PIEZA amoblada sin pensión, $ 100 mensuales. San Antonio 54. 21-A.

PEDREGAL 16, CASA PARTICUlar, se da pensión con pieza Amoblada. 6-A

A MATRIMONIO O PASAJEROS de provincia, arriendo pieza buen pensión. Precio módico. Santa Rosa 60. A 15

MUY BUENA PENSION DE MESA Precios módicos. Santa Rosa 60. A 15

CASA DE RESIDENCIA IMPERIAL Comida espléndida, estilo familiar. Elegantes dormitorios. Casa tranquila. Elegancia, confort. Teléfono 3453. Moneda 977, esquina Ahumada 1 M

CENTRALISIMO HABITACIONES con pensión baño, 2 teléfonos, frente al Olimpia, Huérfanos 1028. 6 A

DEPARTAMENTO CINCO PIEZAS amobladas, con o sin pensión Buena instalación de baño. Marcoleta 545, entre Carmen y San Isidro.

CENTRALISIMO ARRIENDANSE piezas calle, con pensión; días meses. Catedral 1257. 7-A

EN CASA DE FAMILIA HONORAble, sin pensionistas, se arrienda pieza con o sin muebles y con excelente pensión; precio módico. Santa Rosa 375. 7-A

ALAMEDA 1621, FRENTE DIEciocho, residencia familia, pieza pensión, matrimonio, jóvenes honorables. A-6

CASA FAMILIA ARRIENDA PIEzas con pensión. Delicias 2314. A—8

FAMILIA HONORABLE ARRIENda pieza amoblada, con pensión. Avenida España 14. 6-A

FAMILIA ITALIANA OFRECE pensión con o sin pieza. Santo Domingo 2939. 9-A

PIEZA CON PENSION, FAMILIA honorable; casa quinta. Carrión 1486. 6-A

CASA RESIDENCIAL, FERRANDO, Estado 75. Regios dormitorios para matrimonios caballeros. Excelente comida, estilo familiar. Baños. Teléfono 3705. Recíbese honorables pensionistas, sin pieza. 7-A

PIEZA, PENSION, OFRECESE. — Gorbea 2140. 7-M.

ALAMEDA 777 ARRIENDASE PIEzas balcón, calle, amobladas, pensión. 6-A

CASA RESIDENCIA, ROMA, ALAmeda 786, estilos familiares, especialidad ravioles, tallarines, elegantes dormitorios, casa tranquila, elegancia, confort. 6 A

FAMILIA RESPETO OFRECE BUEna pieza, con pensión Catedral 2429. 7-A

PIEZA CON PENSION, A MATRImonios, arriendo, Maturana 761. A-7

CENTRALISIMO PIEZA AMOBLAda y pensión. Argomedo 415. 9-A

PENSION, PIEZA AMOBLADA balcón, desde $ 130, diaria $ Morandé 791. A 6

100 PENSION, PIEZA AMOBLADA, media cuadra Estación Mapocho. Artesanos 999. A-6

CON PENSION ARRIENDASE piezas casa honorable, Compañía 2551. 7-A.

MERCED 663, CENTRALISIMO, departamentos, piezas, sin muebles, altos o bajos, comida abundante, sana, baños. 6—A.

DEPARTAMENTOS PARA FAMIlias y matrimonios arriéndanse con pensión Ahumada 123. 6-A.

SAN DIEGO 79, UN PASO DEL Centro, arrienda piezas, departamento, con pensión. 9-A.

ARRIENDANSE PIEZAS CON PENsión, una balcón calle, Manuel Montt 2490. A 6

CASA EXTRANJERA OFRECE linda pieza a la calle, amoblada, para matrimonio, con buena pensión. Alameda 1011. A-10

PIEZA GRANDE BALCON, CON pensión. Sazié 2495.

EN CASA DE FAMILIA SE arrienda un departamento con o sin pensión. Calle Pedro de Oña 79. A-7

CASA ALEMANA ARRIENDA PIEzas amobladas, con pensión. Las Rosas 1130.

ARRIENDO PIEZAS PENSION. Av. La Paz 27.

PIEZA, PENSION, DOY, CIEN PEsos mensuales. San Martín 840.

LINDO DEPARTAMENTO PIEZAS con pensión en casa familia, Blanco Encalada 1659.

EN CASA DE FAMILIA HONORAble se arrienda una pieza con o sin pensión. Rosas 1687. 7-A

SAN IGNACIO 247, PIEZAS BALcón calle, con pensión. A-8

VENDO PENSION ACREDITADA, derecho llave. Independencia 820.

ARRIENDO PIEZA AMUEBLADA, casa familia extranjera, sin pensionistas, 120 pesos, con desayuno.— Claras 246. 7-A.

ARRIENDO PIEZA AMOBLADA A caballero extranjero sin pensión. Serrano 164. 7-A.

PIEZAS BALCONES VISTA AL Forestal, con o sin pensión. Bueras 180. 7-A

HOTEL AMERICA, MAPOCHO 1090. Higiénicas confortables piezas amobladas, frente Estación Mapocho. A-6

ARRIENDASE DEPARTAMENTO balcón calle dos o tres habitaciones. Prefiérese profesional; con, sin pensión, casa honorable sin pensionistas Claras 683. A-10

PIEZA ANEXA AL BAÑO, AMOblada, con pensión, arriéndase, casa muy higiénica; bien atendida. Serrano 190. A-7

SAN DIEGO 110, CASA FAMILIA arrienda con pensión pieza amueblada. A-8

$ 100, ¡INCREIBLE! LINDA PIEza, buena pensión, muebles, luz, casa familia honorable. Catedral 2471. A-6

MAGNIFICA PENSION, PIEZAS con, sin muebles. San Diego 103. A-7

PENSION, PIEZAS CON, SIN muebles, altos. San Pablo 1525. A-6

ARRIENDO PIEZA CON PENSION. Compañía 1580. A-6

ARRIENDASE UNA O DOS PIEzas amuebladas con pensión, Esperanza 6. A-7

DOY PENSION CON O SIN PIEzas. Molina 154. A 8

DOY PENSION DE MESA, COCINA española, San Diego 926, casa 8. A 7

INSTRUCCION

LICEO SANTIAGO, GALVEZ 154. Kindergarten, preparatorias, humanidades, clases empiezan 17. Matrícula abierta hasta 1.o Abril. Internado, medio pupilaje, externado. Abril-21

LICEO INGLES, MAESTRANZA 980, enseñanza esmerada. Externas, medio-pupilas. Prospectos. A-13

INSTITUTO TECNICO COMERCIAL de Chile, Gálvez 154. Cursos comerciales, clases empiezan 17. Matrícula abierta hasta 1.o Abril. Internado, medio pupilaje, externado. Abril 21

LICEO MUSICAL SANTA CECILIA, Arturo Prat 253. Internado para señoritas de provincia. Daré 20 becas para estudiantes. Exámenes autorizados por el Supremo Gobierno. Se enseña piano, canto violín, teoría, armonía. 22-Abril

REEDUQUE SU MEMORIA, EN diez lecciones, por correspondencia. Solicite prospectos a Te Roth Memory Course Co Casilla 1553. Santiago. 30-A

COLEGIO EUROPEO PARA SEÑOritas. Fundado el año 1901. Delicias 2266. Teléfono 1388. Humanidades completas, exámenes válidos. En sección infantil y preparatorias, recíbense niñitos. Francés e inglés obligatorios. Internas, medio-pupilas, externas. Música con exámenes válidos. Profesorado del Conservatorio Nacional. Pídanse prospectos. A-26

$ 20 MENSUALES: CONTABILIdad, Aritmética, Gramática, Taquigrafía, Mecanografía, Idiomas. Instituto Pinochet Lebrún. Prospecto. Huérfanos 1657. 26-A.

INSTITUTO COMERCIAL DE SANtiago, Agustinas 1060, fundado 1915, establecimiento moderno, distínguese eficiencia, enseñanza excelente profesorado. Garantiza preparación rápida, contabilidad, taquigrafía, idiomas, dactilografía. 28-Abril

ENSEÑANZA POR CORRESPONdencia. Instituto "Pinochet Lebrún". Huérfanos 1657. 30-A.

3 MENSUALES RAPIDA ENSEñanza escritura máquina. Ricardo Santa Cruz 757. 6-A.

LICEO CHILENO, PLAZA YUNgay.—Señoritas, niñitos, Humanidades I y IV año. Exámenes válidos. Preparatorias. Kindergarten. Internado, Externado. 6-A.

ACADEMIA DE CORTES PARA señoras: La matrícula está abierta.— Avenida Matta N.o 7. Cursos rápidos. 8-Mayo.

LICEO SANTA ISABEL. ROSAS 1718. Kindergarten, preparatorias, humanidades. Inglés forzoso. 6-A

COLEGIO "INSTITUTO SAN MARtín", San Martín 64, teléfono 213. Recibe internos, medio pupilos, externos. Atención especial alumnos provincias. Kindergarten, preparatorias, humanidades. Exámenes válidos en el establecimiento. Profesores titulados, señores: Ernesto Melo Aguirre, Lorenzo Sazie, Ramón Almendras, Aliro Aceval, Filidor Herrera, F. Fuentes, R. Barría Oyarzún, etc. Enseñanza religiosa a cargo de sacerdotes. Clases principiaron el 17 de Marzo. A 11

CONTABILIDAD SIN PROFESOR, por J. G. Muirhead. Ejemplar, cinco pesos. Morandé 350. A 7

SEÑORITA ENSEÑA SOMBREROS, guitarra, mandolino. Dirigirse M. E. Correo Central. A-6

PROFESORA DE PIANO GUITArra y canciones. Santo Domingo 1923. A-6

DOS EXTRANJEROS HONORABLES desean aprender castellano en casa de familia. Dirigirse a Reddenlam. Hotel Splendid. Casilla 2239. 6-A.

NO SE BASE USTED EN CURSOS colectivos, prefiera clases individuales. Dirigirse: Academia "Pitman", San Francisco 151.

AGRONOMOS, BODEGUEROS, viticultores, horticultores, arboricultores, avicultores, apicultores, veterinarios, preparamos. Instituto Mercantil. Estado 239. Prospectos.

TAQUIGRAFOS, DACTILOGRAfos, corresponsales, cajeros, auxiliares de cuentas corrientes, tenedores de libros, preparamos. Instituto Mercantil. Estado 239.

ENSEÑANZA POR CORRESPONdencia y personal, métodos prácticos, sencillos, propios al alcance de todas las inteligencias. Instituto Mercantil. Estado 239.

1 a 6 TARDE, CURSOS PARA SEñoritas. Contabilidad comercial, agrícola o industrial, aritmética comercial, gramática castellana, redacción mercantil, caligrafía, escritura máquina, inglés, francés, legislación comercial, taquigrafía, bordado, piano, dibujo, pintura, por 37, 50, 30, 20 y 15 pesos mensuales. Prospectos: Instituto Mercantil. Estado 239.

MATRIMONIO, EL PARA TRABAjos de campo, prefiérese hortelano y ella entienda algo cocina, se necesita. Tratar: Santa Rosa 1056. 8-A

ACADEMIA DE DACTILOGRAFIA, anexa Instituto Comercial. Agustinas 1060, prepara rápidamente perfectos dactilógrafos.

SEÑORITAS: CURSOS CONTABIlidad, taquigrafía, idiomas, dactilografía, funcionado. Matrícula abierta, Instituto Comercial. Agustinas 1060.

ENSEÑAMOS POR CORRESPONdencia Contabilidad, Taquigrafía, Idiomas, Sistema norteamericano. Solicite prospectos. Instituto Comercial de Santiago, Agustinas 1060, casilla 1356.

CURSOS NOCTURNOS CONTABIlidad, aritmética, redacción dactilografía, empiezan Jueves próximo. Instituto Comercial. Agustinas 1060.

7 a 8 A 9 CURSOS NOCTURNOS: Contabilidad, Aritmética Comercial, Gramática, Redacción Mercantil, Caligrafía, Inglés, Taquigrafía, Escritura Máquina, $ 30 mensuales. Instituto Mercantil Estado 239.

PROFESORA DISTINGUIDA HACE clases humanidades, idiomas, música. Labores. Noemí S. M. Correo Central. 7-A

¡OJO! ESCUELA NACIONAL DE Masajistas. Inscribirse. No trepide. Pida prospectos. Alameda 785. 7-A.

$ 10, PROFESORA CONSERVATOrio, enseña piano. Maestranza N.o 849. A-7

GERENTES DE BANCOS, CONTAdores de grandes empresas, del Ejército, Armada, etc., ha formado el Instituto Mercantil. Estado 239. A-7

8 A 9 CURSOS MATINALES; OTROS 8 a 10, otros 8 a 12; Contabilidad Comercial, Agrícola, Bancaria, Industrial, Minera, Fiscal, Militar, Oro y Billetes, Participación, etc. Aritmética Comercial, Gramática Castellana, Redacción Mercantil, Caligrafía, Escritura máquina, Inglés, Francés, Legislación Civil, Comercial, Aduanera y Consular, Finanzas, Taquigrafía, etc. Cursos por $ 25 mensuales, 35 y 50. Instituto Mercantil. Estado 239. Teléfono Inglés 275. Fundado 1904. A-7

CERCA PEDAGOGICO, ESPLENDIda pieza a calle. Alameda 2379. A-7

ELVIRA DE JOANNES: MAESTRA italiana de las cantantes chilenas. Santa Rosa N.o 260. A-7

EDUCACION: PROFESORA COMpetente hace clases solamente a niñitos, niñitas, en casas particulares. E. Villarroel. Catedral 2928. A-7

NORMALISTA HACE CLASES A domicilio.—M. M., Correo 12. A 6

PROFESORA INSTRUCCION PRImaria hace clases particulares. Dirigirse casilla 4558.

PROFESORA MUY COMPETENTE preparatorias, humanidades, idiomas y educación final señoritas, ofrécese. García Reyes 56.

JUDICIALES

POSESION EFECTIVA. — POR decreto del señor Juez Letrado, don Ramón Fernández Bañados, de 17 de Marzo de 1924, se ha concedido la posesión efectiva de la herencia de don Arturo Hugo Grice a doña Leticia Feliú de Hugo, a don Walterio Hugo y a doña María Lavinia Grice de Hugo. — El Secretario. 10-A

ANTE JUEZ COMPROMISARIO D. Alfredo Lewin C., Huérfanos 833, está abierta la sucesión Estanislao Hanning K. Se da este aviso para los fines legales. A—9

RECLAMO DE AVALUO — EN presentación de la tercera Casa del Buen Pastor, reclamando avalúo de las propiedades de Villa Teresa! números 357 359 y 389; Carmen 1188 San Pedro 1163-69 y exención de pago de la propiedad Avenida Matta 482-98 el Primer Juzgado Civil ordenó citar a comparendo al reclamante a la I. Municipalidad de Santiago y a la Dirección de Impuestos Internos a la audiencia del 8 del presente mes de Abril, a las 10 A. M.—El secretario. 6-A

EN RECLAMO DE AVALUO DE don José Ghiardo el señor Juez del 2o Juzgado Civil, ordenó citar a comparendo para el 9 del corriente a las 10 A. M., al representante de la Municipalidad, al Director de Impuestos Internos y al reclamante. 7-A

POR DECRETO DEL SEGUNDO Juzgado, cítase a comparendo en los reclamos de avalúo de Jilberto Infante Valdés, para el 9 del presente a las 10 1|2 A. M. — El Secretario. A-6

EN RECLAMACION DE AVALUO de doña Luisa Zuazagoitia Mozó referente a propiedad ubicada en Almirante Barroso 334 - 336, el Segundo Juzgado ha fijado para el comparendo legal la audiencia del 9 del presente, a las 10 A. M. Cítase al Director de Impuestos Internos y a la Municipalidad. — El Secretario. A-6

RECLAMO AVALUO.—POR RESOlución del 4.o Juzgado Civil, cítase a comparendo para el 14 del presente, a las 3 P. M., a la Dirección de Impuestos Internos, Municipalidad de Santiago y a don Carlos Cañas en el reclamo de avalúo que éste ha deducido, de la propiedad Herrera 1238 y 1291.—El secretario. A-7

EN EL RECLAMO DE AVALUO DE doña Florencia Santelices y otra, sobre la casa N.os 960 a 972, de la calle San Pablo, el primer Juzgado citó a comparendo a la Dirección General de Impuestos Internos, a la Municipalidad y las reclamantes, para el 8 de Abril próximo, a las 10 A. M.—Santiago, 31 de Marzo de 1924.—El secretario. A 7

EN EL RECLAMO DE AVALUO de don Eloy García, relativo a la propiedad N.os 2005 a 2011 de la Avenida Irarrázaval (Ñuñoa) el primer Juzgado Civil citó a comparendo a la Dirección General de Impuestos Internos, a la Municipalidad y al reclamante, para el 8 de Abril próximo, a las 2 P. M.—El secretario. A 7

POR DECRETO DEL 5.o JUZGAdo, cítase a comparendo a la Municipalidad de Santiago y a los Impuestos Internos, en el reclamo de avalúo de doña Herminda Martín de Anguita, de sus propiedades Delicias 2593 al 2597, y Huérfanos 711 al 719 para el 11 del presente, a la 1 1|2. A 6

EN EL RECLAMO DE AVALUO DE doña Noema Silva Palma y otra, se ha ordenado citar por el Cuarto Juzgado Civil al reclamante, a la Dirección de Impuestos Internos y a la Municipalidad de Renca a comparendo para el 14 del presente, a las 3 1|4 P. M. A-8

EN EL RECLAMO DE AVALUO DEL fundo El Llano, interpuesto por don Alberto Liona, el juez citó a comparendo para el 7 del presente, a las 4 P. M., a la Dirección de Impuestos Internos, Municipalidad de Maipú y reclamante. 6-A.

EN EL RECLAMO DE AVALUOS de don Víctor Alzérreca, de la propiedad ubicada en la calle de la Moneda N.o 2702 a 2718, se ha designado el 14 del presente a las tres de la tarde para que tenga lugar el comparendo decretado. 6-A.

CITACION. — POR AUTO DEL SEñor juez del quinto juzgado cito a la audiencia del 8 de Abril a la una y media P. M. a la Dirección General de Impuestos Internos y a la Municipalidad para deliberar del reclamo de avalúo de la propiedad de doña María G. Olea Z., calle Amunátegui 61. El Secretario. 6-A

RECLAMO DE AVALUO. — POR resolución del primer juzgado civil, cítase a comparendo para el 9 del presente a las 2 P. M. a la Dirección de Impuestos Internos; Municipalidad de Santiago, y a doña Laura Lastarria, en el reclamo de avalúo que éste ha deducido, de la propiedad Moneda 3203,30 esquina Chacabuco. —E. Secretario. 7-A

RECLAMO AVALUO. — POR RESOlución del 2.o Juzgado Civil, cítase a comparendo para el 9 del presente a las 10 A. M. a la Dirección de Impuestos Internos; Municipalidad de Santiago, y a don Teobaldo Brugoli, en el reclamo de avalúo que éste ha deducido, de la propiedad Avenida Independencia N.o 315. El Secretario. 7-A

RECLAMO DE AVALUO — POR REsolución el 2.o Juzgado Civil, cítase a comparendo para el 9 del presente a las 10 y media A. M., a la Dirección de Impuestos Internos, Municipalidad de Santiago, y al Banco Italiano, en el reclamo de avalúo que éste ha deducido, de la propiedad Agustinas 936.—El Secretario. 7-A

POR RESOLUCION DEL CUARTO Juzgado, cítase al Director de Impuestos Internos, Municipalidad y reclamante, al comparendo del 7 del presente, a las 4, en el reclamo de avalúo deducido por don Guillermo Valverde. — El Secretario. A-7

POR RESOLUCION DEL PRIMER Juzgado, cítase al Director de Impuestos Internos, Municipalidad y reclamante, al comparendo del 7 del presente, a las 2 en el reclamo de avalúo deducido por don Francisco Correa. — El Secretario. A-7

EN SOLICITUD DE DOÑA ELVIra Cruz de Ilois, reclamando del avalúo de su propiedad San Gregorio 3585, Ñuñoa, el Primer Juzgado ha ordenado citar a comparendo al reclamante, Dirección de Impuestos Internos y Municipalidad respectiva, para el 8 del actual, a las 2 P. M.—El Secretario. 7-A

EN SOLICITUD DE DON CESAR Ruiz Tagle reclamando del avalúo de su propiedad Macul 2523, Ñuñoa, el Primer Juzgado ha ordenado citar a comparendo al reclamante, Dirección de Impuestos Internos y Municipalidad respectiva, para el 8 del actual, a las 2 P. M.—El Secretario. A-7

EN RECLAMACION DE AVALUO de Echaurren 270, formulado por Rosario Hoppin, el 4.o Juzgado Civil de Santiago, cita a comparendo legal para el 7 del corriente, a las 4 1|4 P. M., al reclamante, Municipalidad de Santiago y Dirección Gal. de Impuestos Internos. 7-A

EN RECLAMO INTERPUESTO POR don Jacinto Escudero sobre avalúo de su propiedad Unión Americana 30, el primer Juzgado ordenó citar a comparendo al reclamante a la Municipalidad respectiva y a la Dirección de Impuestos Internos, para el 15 del presente a las 10 A. M. — El Secretario. 7-A

NOTIFICACION: POR DECRETO del señor Juez Letrado, don Carlos Valdovinos, se ha designado el ocho de Abril a las 11 A. M., para que tenga lugar el comparendo en el reclamo de valúo interpuesto por doña Teresa Grado de P., sobre la propiedad N.o 296 de la calle de San Diego de esta ciudad.—El Secretario. 7-A

JUICIOS CIVILES, DEMANDAS, cobranzas, atiende rápidamente, oficina 7. Agustinas 1060. 8-A

NOTIFICACION.—EN EL RECLAmo que sobre el avalúo de su propiedad N.o 2164, de la calle Santa Mónica, ha interpuesto don Joaquín León Lavín, el 4.o Juzgado Civil ha ordenado citar para comparendo el día 14 de Abril, a las 3 P. M., al Director de Impuestos Internos, a la Municipalidad y al reclamante. —Santiago, 3 de Abril de 1924. 7-A

RECLAMOS AVALUO TRAMITO rápidamente. Libertad 10. A-8

EXIMISIONES SERVICIO MILItar, tramito rápidamente. Libertad 10. A-8

LIBROS Y ESTAMPILLAS

LIBROS COMPRO SAN DIEGO 105. 21-Abril

LLEGO GRAN SURTIDO DE SEries y colecciones de sellos. Compramos y vendemos colecciones de sellos. Agustinas 1040. A-13

COMPRO SELLOS CHILENOS, POR cientos y miles. Solicite lista de precios. M. R., Casilla 2395. Santiago. A—13

SE VENDE UNA ANATOMIA TEStut en 8 tomos, nueva. Tratar Compañía 1433, de 12 a 1 1|2 P. M. A 6

COLECCION SELLOS DE CHILE vendo. Bandera 70 A. A-6

LIBROS DETERIORADOS, COMPOne artísticamente. Encuadernación Steller, San Pablo 1546. A-8

COMPRO Y VENDO LIBROS USAdos. Bandera 857. 7-A

DICCIONARIO ENCICLOPEDICO Hispano-Americano, flamante, vendo de ocasión, 28 tomos. Carmen 338.

MAQUINARIAS

A DELICIAS 2215, DIRIGIRSE cuando necesite vender, comprar máquinas ocasión. 1.o-Junio.

TORNO COPIADOR, PARA MANzos, compro. César Rau, Ahumada 31. 6 A

TORNO PARA COPIAR, MADERA marca "Kirchner", de ocasión, compro. César Rau, Ahumada 31. 6 A

VENDESE DE OCASION MAQUINA para fabricar bebidas gaseosas. Dirigirse a casilla 48.—A. J., San Bernardo. 6-A

NOTABLE INVENTO: MAQUINITA "Alfei", para zurcir y marcar medias y ropa blanca. Reemplaza eficazmente el zurcido a mano. Puede usarla un niño. Vale $ 5. Bandera 140. Oficina 4. Mayo 5

TORNOS PRECISION Y MECANIca fina.—A. Unwin, Matucana 7.

MOTORCITO A BENCINA, APLIcable para bicicleta, se vende de ocasión. Bandera 820.

COMPRO MAQUINAS SINGER, BObina en buen estado. Casilla 2282. A. B. C. A-9

SE VENDE DOS MAQUINAS DE tejer, flamante. Se necesitan tejedoras. Independencia N.o 614. 7-A

VENDO MOTOR ELECTRICO 5 HP. garantido 440, Catedral 1555. 8-A.

CENTRIFUGA VENDO. BULNES 216. 7-A.

TORNO DE PRECISION 85 CENtímetros entre puntas, de pedal y tornillo alemán vendo. Avenida Inglaterra 1106.

CEPILLADORA, ENDENTADORA, caladora, serrucho circular, enchapadora, motor. Transmisiones, vendo Víctor Manuel 1483. 7-A.

OCASION VENDESE MAQUINA DE pié White, Ahumada 162. 7-A.

TRANSMISIONES, DESCANSOS, poleas correas, cable acero, estanque galvanizado cañería, volantes engranajes vende San Francisco 248. 10-A.

SE VENDE UNA PRENSA DE OCAsión, en buen estado. San Diego 138. 7-A.

AL GRAN REMATE EXTRAORDInario de maquinaria y enseres por Eduardo Rodríguez y Cía., en Huérfanos 2448, el Lunes 7, a las 3 1|2 de la tarde debe asistir todo agricultor. Véase aviso detallado en este diario. 7-A.

COMPRAMOS MAQUINA SINGER, ocasión, buen estado. San Francisco 213.

MUSICA

ACADEMIA MUSICAL FAUSTINO Arias, Agustinas 2027. Piano, canto, violín, exámenes válidos por decreto del Supremo Gobierno. Mayo-5

¡NOVEDAD! "FRIVOLITY", SHIMmy, por Rossel. Almacenes de Música. 7-A.

MATERIALES DE CONSTRUCCION

[illegible] CUALQUIER DIBUJO, artificiales, ladrillo doble para garage, tiene existencia, Lira 715. A—14

TECHO ACANALADO, 1.30 PLANcha, vendemos. Avenida Subercaseaux 659, (frente Hospital). 11-Abril

FIERRO ACANALADO GALVANIzado, para techo. Precios muy bajos. Bandera 827.—S. Sack. Abril 21

PLANCHAS FIERRO LISO, NEgro y galvanizado, surtido completo. Bandera 827.—S. Sack. 21-Abril

METAL DESPLEGADO PARA EStucos. Precios fuera competencia. Bandera 827. 21-Abril

CALAMINA PARA MURALLAS, todas dimensiones, realiza. Bandera 827.—S. Sack. 21-Abril

FIERRO EN BARRAS, PRECIOS sin competencia. Bandera 827. Teléfono 3409.—S. Sack. 21-Abril

CARRETILLAS DE FIERRO Y madera ofrece a precios bajos. Bandera 827. 21-Abril

LLANTAS CON PESTAÑAS, PARA carretelas, a precios bajos, ofrece S. Sack. Bandera 827. 21-Abril

ACERO PARA RESORTES, SURtido completo. Bandera 827. 21-Abril

CAÑERIA GALVANIZADA Y NEgra. Precios bajos. Bandera 827.— S. Sack. 21-Abril

LLANTAS 3 1|2"x4"x1". BARRACA de Fierro. Bandera 827. Precios convenientes. 21-Abril

ZINC LISO, TODOS LOS NUMEros. Precios bajos.—S. Sack. Bandera 827. 21-Abril

[illegible] BLANCO O NEGRO, ACANAlado, 6 pies, buen estado, compro 40 planchas, de ocasión. Correo 10, casilla 53. A—100

¡TECHO ACANALADO! EL MAS SOlido el más barato. Bandera 140, oficina 4. 9-A

OCASION COMPRARIA LINOleums usados. Tratar Alberto Gaubert, Pensión Española 21 Mayo 773. 7-A.

$ 9.20 PLANCHA FIERRO ACANAlado negro para techo. Bandera 827. Barraca de Fierro. 21-A.

$ 18,00 EL CIENTO LADRILLOS vereda realizo, Franklin 550. A 6

EL MEJOR TECHO ACANALADO alemán, plancha grande, pídalo en fábrica: Cochrane 1451. 9-A

TECHO ACANALADO, $ 1.30 LA plancha, cualquier cantidad, vende Bandera 140, oficina 4. 9-A

FIERRO INGLES GALVANIZADO para techo, de 6, 8, 9, 10 pies, se vende. Maturana 662, de 2 a 4. A 7

AVIOS RENGO, RIO BUENO, TOda clase materiales para talabarteros vende Talabartería Americana. San Diego 978. 16-A.

TUBOS Y PIEZAS DE CEMENTO vendemos a buen precio, Franklin 550. 7-A.

COMPRO TODA CLASE DE HErramientas, clavos, mazilla, banco carpintero y otros materiales. Delicias 3193. 6-A

ADOBES NUEVOS, CIEN PESOS mil. Avenida Beauchef 1357. 6-A

TEJA PLANA DE BATUCO, VENdese pequeña partida. Calle Capuchinos 650. A-7

BANCO CARPINTERO Y TALADRO chico, véndese baratísimo. Serrano 352. 6-A

CONSTRUCTORES, PUERTA VIEJA, pasadizo. Vende. Gorbea 2376. 7-A.

MAMPARA CALLE, PARA OFICIna comercial, 266 centímetros ancho; compro ocasión. Casilla 2308.

TECHO FONOLITA, TENEMOS constantemente grandes existencias para entrega inmediata. Lüer y Paye San Antonio 164. A-15

OCASION: VENDO 4 BALCONES completos de fierro, de 1.80, y varias puertas usadas, Mapocho 1574.

VENDO TEJAS. TRATAR: MARUri 887.

REALIZO ADOBES: AVENIDA San Luis 1580. 7-A

MAMPARAS PARA DIVISION DE oficinas, vendo: San Alfonso 544.

¡PINTORES! ACEITE RESTO obras, regalo, 1.20 litro. Cóndor 1130.

ADOBES PRIMERA, VENDO.— Enrique Kern, Población Santa Magdalena, frente Avenida Lyon, Providencia.

TECHO ACANALADO, LO MEJOR, $ 3, plancha grande Subercaseaux 810. Bandera 78, oficina 19.

No hay sino un medio rápido y seguro de obtener el obrero o empleado que Ud. necesi
un AVISO ECONOMICO en "LA NACION"

MEDICINA

EXAMEN DE LA VISTA GRATIS en el Almacén Optico, Ahumada 264. Atendido por el especialista titulado, Rotter. Gran surtido de toda clase de anteojos y lentes a precios bajísimos. 23-Abril

GONORREAS, AUNQUE ANTIGUAS, estrechez, orquitis, curan radicalmente Glóbulos Pérsicos. Boticas surtidas. A-8

GONORREAS NUEVAS, ANTIGUAS, impotencia, sífilis, afecciones prostáticas en ambos sexos curación radical garantizada en pocos días. Sistema nuevo, propio. Atiende enfermos provincias por correspondencia. Toda consulta gratis. Facilidades de pago. Diariamente, de 9 A. M. a 7 P. M.; nocturna, 8 a 10. Festivos, de 9 a 12. San Antonio 41, casilla 2756, Clínica y Laboratorio Médico Dr. Lefevre. Teléfono 2543. 11-Abril.

ENFERMEDADES CRONICAS DE señoras, curaciones en ocho días. Procedimiento alemán. Rayos X. Médico especialista. Catedral 1467. Consulta: 2 a 4 P. M. Abril-25

EL MEJOR REMEDIO PARA LA impotencia, debilidad sexual, anemia, es Bismolan. Pedirlo boticas Daube y Benjerodt. A 20

PERSONAS AGOTADAS FISICA Y mentalmente, nerviosas, neurasténicas, cansancio cerebral, insomnio, anemia, raquitismo, impotencia. Su mejor tónico: Cerebrol: Boticas surtidas. A-8

CLINICA DENTAL AV. MATTA 319 A. Trabajos modernos, rápidos garantidos. Facilidades pago. Consultas gratuitas (3-6). 7-A

A. GARCIA, SE OFRECE PARA cuidar enfermos. Práctico en masaje. Prefiero cama adentro. Santa Isabel 172. A 6

¡¡INFERMOS!! TE ARAUCANO. LA mejor y más sabia combinación científica de yerbas medicinales, (Preparación dirigida por la Farmacia Cruz Roja, de López y Tudela, Buin). Por su agradable sabor y aroma, sustituye ventajosamente al "Te Chino". "Té Araucano" cura radicalmente estómago (acidez, dispepsia, debilidad y úlceras); riñones, hígado, vegiga e intestinos. "Te Araucano" normaliza las funciones de la sangre, los pulmones, corazón y sistema nervioso. Evita y cura las indigestiones y diarreas. Disuelve el ácido úrico, veneno que causa los dolores reumáticos. Valor del paquete. $ 2.50. Depósito general para la venta por mayor y menor: Bandera 140, oficina 4. Pedidos de provincias, enviando su valor por giro postal a Casilla 1680. Mayo 5.

LOS PRODUCTOS DEL LABORAtorio Pasteur, son una garantía para usted. 7-A

EL CUERPO MEDICO APRUEBA sin reservas los preparados del Laboratorio Pasteur. 7-A

COMO SUSTITUYENTE VENTAJOso del aceite de bacalao, use la Bioglandina. 7-A

LA BIOGLANDINA A MAS DE sus propiedades tonificantes, es de sabor exquisito. 7-A

UNA BRONQUITIS MAL CURADA puede degenerar en tisis pulmonar. cúrese a tiempo con el Jarabe Pulmagol. 7-A

EL JARABE PULMAGOL ES SOberano para las afecciones del pecho y bronquios. 7-A

REDIGESTOL. — UN DIGESTIVO perfecto. 7-A

DELE A SUS NIÑOS BIOGLANDIna con preferencia a otros tónicos. 7-A

LA GRIPPE Y SUS DESASTROsas complicaciones, se evitan con las obleas "Salvagrippol". 7—A

EN LOS PRIMEROS SINTOMAS de la grippe, recurra al Salvagrippol. Cortará el mal de raíz. 7-A

AYUDE AL CRECIMIENTO DE sus hijos, déles Biocalcina. 7-A

LA DEBILIDAD CEREBRAL TIEne en la Biocalcina su mejor remedio. 7-A

BIOCALCINA PREVEE Y CURA la tuberculosis. 7—A

LAS DISPEPSIAS MAS TENACES ceden a la acción del Redigestol. 7—A

CUANDO SALGA DE VIAJE, NO olvide llevar Redigestol; le evitará muchos males. 7—A

INSISTA SIEMPRE EN LA MARCA "Laboratorio Pasteur". 7-A

LO MEJOR EN PASTAS DENTIfricas "Simodont". 7—A

EVITE LA PHIORREA, USANDO "Simodont". 7—A

ANTISEPTICA, EXQUISITA ES LA Pasta Simodont. 7—A

EVITA LAS CARIES, BLANQUEA sin dañar el esmalte. Pida "Simodont". 7—A

LA MEJOR FORMULA ALEMANA para dentífricos posee la Pasta "Simodont". 7—A

USE SIEMPRE LA EXQUISITA Pasta "Simodont". 7—A

"SIMODONT", DIRA SU DENTISta. que use. 7-A

"SIMODONT" DE LO BUENO, LO mejor. 7—A

"SIMODONT" ES LA MAS CIENtífica combinación de materias reconocidamente eficaces como germicidas y desinfectantes poderosos. 7—A

JARABE VEGETAL CARACOL, Cura radicalmene, tos, bronquitis, raquitismo y anemia. Tocornal 518. 7-A.

¡CANOSOS! NO BOTEN PLATA EN comprar tinturas desconocidas. Compren únicamente la Tintura Vegetal Herz, que se vende en Angamos 275, entre Lira y Maestranza, que tiene la garantía de probarla antes de comprar. Frasco: $ 5. 16-A

MASAJE FACIAL ELECTRICO hago, quitando arrugas y manchas. San Antonio 830.

GRATITUD.— HACIA OCHO AÑOS que en Valparaíso me puse sordomudo; en ese puerto y en Santiago gasté más de cuarenta mil pesos en consultar a los médicos más famosos y especialistas, los que me hispitalizaron e hicieron conmigo las más variadas y dolorosas pruebas sin conseguir otra cosa que agravar mis males. Fuí un día a solicitar trabajo a la casa del homeópata señor Alejandro Bustamante, Nataniel 277, este doctor trató por caridad mi mal, devolviéndome la palabra a la tercera consulta. No pudiendo retribuirle en otra forma mi gratitud, lo hago por el presente aviso.—Carlos Uribe, Delicias 3457. 7-A

JEBLES

COMPRAMOS MENAJES DE CASA toda clase muebles, pianos, victrolas, plaquées, brillantes y joyas. Mueblería "El Aguila". San Diego 460. A-10

MUEBLES: OFRECEMOS EN cualquier estilo, precios muy ventajosos, entrega inmediata con grandes facilidades pago. Consulte nuestras condiciones. Antigua Fábrica Nacional de Muebles, Copiapó 1050, entre Prat y San Diego. Abril 19

SE COMPRAN TODA CLASES DE de muebles y catres usados. Se van a ver a domicilio. Castro 528, teléfono 268, Parque. 6-Abril

MUEBLES: ESPECIALIDAD EScritorio, archivadores, estantes, etc., dormitorios, salones, comedores, cualquier estilo y modelos, roble americano. Facilidades de pago, presupuestos gratis. "Frábrica Nacional de Muebles". Serrano 398 esquina Cóndor. Mayo-2

OCASION, VENDESE JUEGO COmedor inglés, marquetería; sillas tapizadas. Diez de Julio 734. M-11

SE COMPONEN TODA CLASE DE máquinas parlantes y vitrolas. Estado 163. A-6

VICTROLA MUEBLE CAOBA CON discos Víctor, ocasión vendo. San Pablo 2215. A-6

COCHE-CUNA, VENDO. DELICIAS 3571. 7-A

OCASION: VENDO RICO PIANO alemán, flamante; un escritorio ministro y un gran espejo veneciano. Av. España 219. A 7

AUTOPIANO CLARK, NUEVO, Victrola Víctor, muebl ocasión, vendo. San Antonio 49. 6-A

VENDESE VICTROLA "BRUNSwick" de mueble, tamaño regular, perfecto estado, nueva, con dos albums, 20 discos dobles, 1,200 pesos. Rosas 2312. 6A

VICTROLA NUEVA VENDO, SAN Rafael 965, entre Carmen y Porvenir. 8-A

PIANOS DE ESTUDIO, VENDO. Bellavista 261. 8_A

AUTOPIANO NUEVO DE OCASION vendo, y piano; verlos de 1 a 6. Santo Domingo 1923. 8-A

PIANO DE ESTUDIO, DE OCAsión, vendo. Rancagua 113. 6-A

VENDO CATRE COMPLETO, LANA vellón. San Francisco 648. A 6

POR VIAJE INESPERADO VENdese muchos muebles, Compañía 2816. A-7

DORMITORIO AMOBLADO Y PIEza para cocina independiente en casa elegante, necesita matrimonio honorable, L. M. O. Este diario. A-6

ROPERO ESPEJO BISELADO MOderno con cajonería, rica cocina extranjera, cuatro platos, $ 160 vendo. Eyzaguirre 541. 6-A.

SE VENDEN 6 SILLAS SALOMOnicas, sin uso. Nataniel 10. A-7

MUEBLES: 30 o|o DIFERENCIA sobre otras fábricas, dormitorios, salones, comedores, escritorios toda clase, en cualquier estilo, especialmente modelos roble americano a precio corrientes. Facilidades pago, presupuesto gratis. Fábrica Nacional de Muebles", Serrano 398, esquina Cóndor. Mayo 3

MEDIO AMOBLADO FELPA GRAnate, regálase 350 pesos. Mapocho 4350.

OCASION: VENDO PIANO $ 600. Chacabuco 569. A-9

PIANOS, MATERIAL SIPPACH para composturas, llaves afinar, herramientas. Porvenir 331.

CATRE INGLES, DE BRONCE vendo barato. Vicuña Mackenna 595. 7-A

BALDOSAS DE CEMENTO PARA patio, vereda, cocina, baño, etc. ofrece: Fábrica "El Placer", Agustinas 1437. 9-A

COMPRO MUEBLES EN BLANCO, bien terminados y catálogo de muebles modernos. Mueblería Rioplatense. A. España 40.

FINISIMO SALON IMPORTADO regálase, Santa Isabel 332.

GRAN APARADOR VENDESE ocasión. Santa Isabel 332.

SE VENDEN VARIOS MUEBLES. — Tocornal 518. 7-A

MUEBLES COMEDOR, SALON, VArios vende de ocasión, taller Rosello. Irarrázaval 2461. 7-A

DE OCASION VENDO RICO CAtre de bronce, importado. Huérfanos 2940. 7-A

ALFOMBRA COCO, PARA ESCALA, vendo. Delicias 463.

OCASION VENDO ROPERO GRANde de familia. Compañía 1238.

MUEBLES MUY BARATOS, VENdo. Chiloé 1740, Administración.

PIANO ALEMAN, CLAVIJERO bronce, vendo ocasión. Tarapacá 696.

PIANOS COMPRO CUALQUIER estado, indicar marca: Casilla 4041.

FABRICA DE SOMMIERS, MARquesas y colchones, composturas y tomo medidas a domicilio. San Pablo 2165.

VICTROLA VICTOR, CON DISCOS, compro de ocasión, al contado, Caja. Casilla 88 D.

$ 500.00, AMOBLADO SALON, flamante. Costó $ 1,100.00. Delicias 1749 A.

VICTROLA VENDE PAGO MENsual, avise domicilio.—O. B. Casilla 2635.

MUEBLES FINOS, TODOS ESTIlos, maderas nacionales extranjeras. La Londón. Prat 853.

VENDESE AUTOPIANO MODERNO, acepto cambio por piano, Victrola Víctor o muebles dormitorio. Huérfanos 2494. A-7

OCASION VENDO FONOGRAFO Pathé perfecto estado. Con discos. — $ 80. San Francisco 877.

MAGNIFICO AMOBLADO COMEdor, moderno. Tratar: Delicias 3473 8-A

VENDO BONITO GRAMOFONO, POco uso, y escalera pino 8 metros. Matuiana 1261.

OCUPACIONES
(Necesitan)

JOVEN SERIO, $ 5,000 FIANZA, desea ocuparse cobrador. Santa Rosa 589, casa 2. 14o-A

OFRECESE CHAUFFEUR, PRACTIco todas marcas. Certificados excelentes de personas conocidas. Casado. Herboso 730. 6-A

SEÑORA FRANCESA, REGULAR edad desea ocuparse en casa persona sola, también entiendo costuras. Pérez Valenzuela 870, Providencia. A—6

SE OFRECE JOVEN COMPETENTE en el ramo de fiambrería a Restaurant R. Salinas. Julio Montt Saavedra 2357. (Barrio Matadero). 10-A.

OFRECESE MAESTRO DE COCIna, bien recomendado. Martínez de Rozas 2464. A-7

PIANISTA OFRECESE PARA BAIles, biógrafos, con orquesta. Delicias 1775. A 6

MAYORDOMO CON 20 AÑOS práctica se ofrece para fábrica de tabacos u otra industria, aquí o fuera.—J. E. A. Z., Correo Central. A 6

ME OFREZCO COMO MECANICO, para tractor, cuatro años práctica. Escribir: Agustinas 2338.—E. M. A 6

PIANISTA BAR, CENTROS, OFREcese. Franklin 1471. A 6

JARDINERO JAPONES PROFEsional, se ofrece para ingerto, arboricultura; quinta grande; con sueldo, casa. Interesado dirigirse: San Antonio 29-31. A-8

OFRECESE SEÑORITA FARMACEUtica para regentar farmacia, Gálvez 370. 8-A.

OFREZCO SERVICIO DE AMA DE leche. Dirigirse Erasmo Escala 3248 6-A.

OFREZCOME AMA DE LLAVE para Hotel o viaje al Norte. Correo 2.—Leonor Hofmeister.

BACHILLER OFRECESE OCUPAción que le permita continuar carrera. Manuel Donoso, Correo 2.

NIÑA DECENTE OFRECESE PARA las piezas con matrimonio solo. M. E. Molina 569.

OCUPACIONES
(Ofrecen)

TIPOGRAFO QUE TENGA TRAbajo nocturno encontrará ocupación cada tarde, en Santa Victoria 380.

CAJISTA REMIENDOS COMPEtente, necesito. Ricardo Santa Cruz 742.

ENCUADERNADORES COMPETENtes, buen sueldo, necesita La Ilustración. Santo Domingo 863. A-6

RAYADOR A PLUMAS, NECESITO. Ricardo Santa Cruz 742.

PRENSISTAS DE PEDAL COMPEtentes, necesita La Ilustración. Santo Domingo 863. A-6

ENCUADERNADORES COMERcial y literatura necesita la imprenta La Ilustración. Santo Domingo 863. A-7

PRENSISTAS DE CILINDRO Y pedal necesita la imprenta La Ilustración. Santo Domingo 863.

SEÑORITA PARA LIBRERIA QUE entienda algo Imprenta y prensista de cilindro, necesítanse en San Diego 181. Indispensable traer recomendaciones. 10-A.

NECESITO MUEBLISTAS COMPEtentes. Irarrázaval 2461. A-7

NECESITO CORTADOR COMPEtente con buenas recomendaciones. San Diego 1356. A-6

CARPINTEROS Y OFICIALES mueblistas, se necesitan. Ricaurte 358. A-7

PEONES: NECESITO 200 PEONES, en Avenida Pedro de Valdivia; trabajo al día, a trato. Jornal: 6 a 12 pesos. 7-A

MAYORDOMO BIEN RECOMENdado, competente en trabajos de viña, se necesita en Vergara 83. De 1 a 2 P. M. A 6

CHAUFFEUR COMPETENTE EN mecánica, inútil presentarse sin certificados de competencia. Tratar de 8 a 10 A. M. Villavicencia 315. 6-A.

HUINCHERO, TAPICERO COMPEtente, necesítase. Matucana 577. A-6

JARDINERO SE NECESITA. SANto Domingo 1312. A-6

OPERARIOS OBRA GRANDE COMpetentes, necesita. Sastrería Ginebra, Estado 250, altos. A 6

VESTONEROS O VESTONERAS, trabajo fino, pago buen precio. Sastrería Lozano. San Antonio 393. San Antonio 493. 9-A.

MAESTROS Y OFICIALES MUEblistas, necesita la Hueblería España. Sazié 2450. 6-A

SOMBRERERO NECESITO. SAN Pablo 3604. 6-A.

NECESITO AYUDANTE DE PINtor en automóviles, para segunda mano. Cienfuegos 11. A 6

CORTADOR NECESITO, CARNICEría La República, Arturo Prat 601. A 6

MECANICO COMPETENTE AUTOmóviles, para cargo negocio, necesito. L[illegible] 170. A-6

NECESITO PELUQUERO, SAN PAblo 2239. A-6

NECESITO CARRETELERO CON carnet, para cargar ladrillos de composición y que tenga recomendación. Agustinas 2259. 6-A.

TORNERO EN MADERA, NECEsito. Chacabuco 1292. 6-A.

EMPLEADO COMPETENTE PARA despacho de Confitería, necesito. Delicias 2867. A-7

TORNERO EN MADERA, NECESIto; buenos precios. Trabajo todo el año. Merced 336. A-6

PELETERAS COMPETENTES PAra llevar trabajo afuera, necesito. Delicias esquina Dieciocho. A-19

NECESITO BUENOS OPERARIOS sastres de obra grande y pantaloneros. Se exige muestra. Sastrería, San Antonio 289. A-7

HERRERO CARROCERO, COMPEtente, necesito urgente; trabajo permanente, en Melipilla. Carrocería Francesa. Benjamín Comte. A-7

SE NECESITAN BUENOS VESTOneros con muestra, y ayudantas. Se necesita un niño con buenas recomendaciones. Delicias 405-A. A-6

NECESITO CARPINTEROS PARA armar puertas. Esperanza 1197. 7-A

PIANISTA COMPETENTE ATIENde matinees, recepciones. Molina 171. 6-A

SE NECESITA EN PEDRO DE Valdivia, matrimonio; él jardinero y ella lavandera. A 6

NECESITO MAESTRO PARA arreglar tapabarros y resortes de automóviles. Cienfuegos 11. A 6

NECESITO PELUQUERO. BASCUñán Guerrero 1412. A 6

HORMADOR COMPETENTE, SOMbreros señora, necesito. Buenas condiciones y trabajo todo el año. Casilla 3326. A-7

SE NECESITAN CARPINTEROS mueblistas; se paga buen jornal. Delicias 1120. A-6

OFICIALES MUEBLISTAS Y GOticos, necesito. Carmen 1960. 7-A.

CARPINTERO COMPETENTE NEcesitamos, inútil presentarse sin buenas recomendaciones. Fca. de Vidrios, Santa Rosa esquina Zanjón de la Aguada. 6_A.

CORTADOR COMPETENTE PARA carnicería, con recomendación, se necesita. Castro 572. 6-A.

TRES EMPLEADOS NECESITO: cocinera, piezas, costura. Vicuña Mackenna 660.

25 ZAPATEROS PARA ESTAQUIllado necesito, doy trabajo para afuera. Maule 1032. 6-A.

MAESTRO ELECTRICISTA NECEsito. Santa Rosa 488. 6-A.

MUEBLERIA PENQUISTA NECEsita mueblista, paga buen sueldo. Dávila Larraín 1752. 7-A.

RUEDERO $ 1.20 PIEZA, TONElero y carretelero con carnet necesito. Santa Margarita 770. 6-A.

NECESITASE OPERARIO COMPEtente para máquina Black, San Pablo 3176. 6-A.

TAPICERO NECESITO. SAZIE 2048. A-6

CARPINTEROS GOTICOS Y TAPIceros, necesito. Chiloé 1450. 7-A

MAESTRO DULCERO NECESITA la confitería. El Molino. San Diego 1412. 6-A

TORNERO, HERRERO, CARROCEro, necesito. San Diego 1948. 6-A

HOJALATERO NECESITO. FRANklin 1039. 6-A

FABRICA DE CALZADO NECESItan preparadores de cortes. Nataniel N.o 1358. 7-A

JOVEN QUE SEPA EMPAQUETAR necesítase, con buenos informes. Delicias 3223. A 6

REPARTIDORES DE VINOS NEcesítanse varios para una gran bodega que venderá los vinos de una de las mejores viñas de Chile. Presentarse diariamente a las 3 P. M. Bascuñán 228. A 7

OFICIALES MUEBLISTAS ADElantados, con o sin herramientas, necesita la Mueblería España. Sazie 2450. A 6

RELOJERO COMPETENTE NECEsito. Manuel Montt 2828. Barrio Estación. A 6

OFICIAL PINTOR COMPETENTE necesito. Vergara 99. 6-A

JOVEN COMPETENTE, CON buenas recomendaciones, necesito para un almacén. Herrera 1197.

TONELERO NECESITO. COQUIMbo 729.

NECESITO OFICIAL BARNIZAdor. Presentarse tarde hoy. Colón 2060.

JOVEN DE TRABAJO, NECESITO uno. Capitán Orella 90. A-7

CHAUFFEUR PARA AUTO REparto, necesítase, con buenas recomendaciones. Avenida Matta 375.

LA FARICA MORALES NECESITA mueblistas. Hay huincha Tupí cepilladora. Victoria 1414. A-7

ESCALERO, CARPINTEROS banco, enlucidores necesito. San Nicolás 85, barrio Subercaseaux.

TECNICO MAQUINARIAS MAQUInas escribir, necesítase. Alameda 2740. A-7

CARPINTERO CONSTRUCTOR, albañil, y cortador de adobes, necesito. Sierrabella 1370.

10 AYUDANTAS SASTRE, NECEsito. San Francisco 1058.

CARRETONERO CON RECOMENdaciones, necesita, Chacabuco 15. 7-A

COMPETENTE EN MODAS, NECEsita muy buena costurera. Santa Rosa 682. 7-A

PLATERO SE NECESITA. GRAND Hotel. Galería Alessandri.

ZAPATEROS PARA CLAVADO, necesito. Carmen 857. 8-A

OFICIAL PINTOR Y OFICIALES para caja de fondos, competente, necesito. General Bustamante 40.

LIMADORES EN BRONCE NECEsito. Gálvez 117. 7-A.

OFICIALES DE FUNDICION NEcesítase. Gálvez 117.

AYUDANTE CORTADOR Y OFIcial cosedor necesito. Prat 103.

MAESTRO EN COMPOSTURA hechuras de cocinas necesita taller Alonso Ovalle 915. 7A.

REPARTIDOR NECESITA VEGA Central 408, Carnicería.

HOJALATERO PARA TRABAJO de banco necesito. Moneda 1450. 7-A.

REPARTIDORES DE VINO CON buenas recomendaciones y reparto necesítanse varios para bodega de una de las mejores viñas de Chile. Presentarse diariamente a las 3 P. M.— Bascuñán 228.

ARMADORES PARA CALZADO Black se necesitan. Santa Victoria 324. 7-A.

NECESITO JOVENCITO CON CONOcimientos contabilidad. Casilla 3222. 7-A.

MAESTRO FUNDIDOR DE BRONce y oficial adelantado necesítanse —Trabajo firme. Mapocho 3155. 7-A.

OFICIALES CERRAJEROS ADElantados necesítanse. Mapocho 3155. 7-A

LA FABRICA DE CARTERAS, San Francisco 211, casa A., necesita marroquineros y aprendices adelantados. 7-A

CORTADOR SUELA COMPETENTE necesito. Irarrázaval 707. 8-A

PICADORES DE LEÑA NECESITO, Cumming 1180.

MUEBLISTAS NECESITO. PAGO buenos precios. Delicias [illegible]. 7-A

CORTADORES SE NECESITAN. Pagan bien. Fábrica Calzado Andrés Bello 945.

CORTADORES, SE PAGA BUEN sueldo, necesita Andrés Bellos 945, Fábrica de Calzado.

EMPLEADO JOVEN COMPETENTE para tienda necesito, 21 de Mayo 587. 7-M.

NECESITO BUENOS OFICIALES barnizadores. Jofré N.o 347, casa 4.

JOVENCITO PARA EL ASEO DE buena presencia, con muy buenas recomendaciones, necesito. Prefiero sepa escribir máquina. Delicias 863. 7-A.

CARPINTERO PARA FABRICAR artesas necesito. Delicias 3493. 7-A.

CARPINTERO COMPETENTE DE banco y enmaderación, necesito. Avenida Matta 764.

NECESITO HOJALATERO GASFIter. Inés de Aguilera N.o 1265. 7-A.

CUIDADOR PEON RECOMENDAdo, casado, para quinta Renca, necesito. Fariña 414.

JARDINERO NECESITO. DAVILA 663.

CARPINTERO NECESITO. DAVIla 663.

CARPINTEROS Y OFICIALES mueblistas, necesito. Lira 565. A 7

JOVENES ACTIVOS, PEQUEÑA fianza efectiva, podrían ganar 12 y más pesos diarios, en corretaje artículo fácil venta. Dirigirse: G. D., Catedral 2582. A 9

ARMADORES CALZADO, NECESIto. Suelería, Delicias 2815. A 6

ZAPATEROS, ENCONTRARAN SURtido completo. Suelería. Delicias 2815. Precios fuera toda competencia. A 6

JOVENES, FACIL TRABAJO, NEcesito. Alameda 2897. A 6

GOTICOS MUEBLISTAS COMPEtentes, necesito. Buen sueldo. Maestranza 750. A 7

OFICIALES MUEBLISTAS COMpetentes, necesito. Argomedo 474. A 7

MUEBLISTAS GOTICOS COMPEtentes, trabajo permanente, necesito. Maestranza 750. A 7

PANADEROS SE NECESITAN. PAnadería Francesa. Recoleta esquina de Juárez. A 7

NECESITO MAESTRO Y OFICIAL hojalatero. 21 de Mayo 873.

NECESITO TAPICERO Y UNO PAra colocar cortinas. Teatinos 70. A 7

OFICIALES SEGUNDOS NECESIta Fábrica de Cocinas. Carmen 315. A 7

BARNIZADOR NECESITO. BASCUñán Guerrero 1280. A 7

NECESITO CARPINTEROS Y barnizadores. Cóndor 1380.

NECESITANSE 20 CARPINTEROS mueblistas, 5 carpinteros góticos, 3 maestros tapiceros. Trabajos a trato o al día. Buenos jornales. Casa Seckel. Huérfanos 830.

TALABARTEROS MALETEROS, ZApateros, vendo barato máquina codo. Santo Domingo 874. A 7

SE NECESITAN CARPINTEROS mueblistas, al día, $ 14. San Diego 482. A 7

OPERARIOS Y COSTURERAS PAra fabricar alpargatas, se necesitan. San Pablo 1011. A 7

HERRERO DE FRAGUA NECESItase. Campo de Marte 43. A 7

CORREDOR DE FIERRO SE NEcesita en la Fábrica de Calzado. Amunátegui 916.

MAESTRO COMPETENTE DE MAquina coser hasta entacar se necesita en la Fábrica de Calzado, Amunátegui 916.

LABRADOR DE TACOS SE NECEsita en la Fábrica de Calzado. Amunátegui 916.

CORTADOR DE BOCA-TACOS SE necesita en la Fábrica de Calzado. Amunátegui 916.

50 ALBAÑILES, 50 REBOCADORES y entablicadores, todos a trato, se paga bien, necesito. San Francisco esq. Av. Silva. Traer herramientas. A-7

SE NECESITA NIÑO DE 12 A 14 años para los mandados con recomendaciones. Tratar Alameda 111. 31-M.

NECESITA NIÑOS Y NIÑAS aprendices. San Diego 1431. A 10

NIÑO PARA EL ASEO, NECESIto, Panadería Modelo, Castro 432. A-6

NECESITO NIÑO PARA MANDAdos y cuidar muestras. 21 de Mayo 680. A-6

NECESITO NIÑO PARA MANDAdos y cuidar muestras. 21 de Mayo 680. 6-A.

MOZO PARA NOCHERO, NECESIta. Calle 21 de Mayo 815. A 6

NECESITO DOS NIÑOS PARA TRAbajos de carpintería. Delicias 3493. A-6

NIÑO PARA MANDADOS, NECESItase. Petit Savoyar, Merced 802. A-6

SE NECESITA UN NIÑO PARA LOS mandados. Bandera 574. A-6

SE NECESITA NIÑO DE 14 A 16 años para mostrador de panadería. San Diego 530. 6_A

MOZO PARA BOTICA NECESITAse: Alameda 594. A-6

MUCHACHO DE 15 A 18 AÑOS, para servicio interior de casa, necesítase. Estado 136. A 6

MOZO EXPERIMENTADO PARA oficina y bodega, muy serio y activo necesita casa mayorista. Inútil sin muy buenos certificados. Dirigirse a H. P., casilla 3627. 6—A.

COPEROS NECESITO, RESTAUrant Teatro, Merced 827. 7-A.

COCINERO Y MOZO NECESITO, Sección Experimental de Higiene. Los Leones. Servicio militar. Buenos antecedentes. 6-A

NECESITO NIÑO QUE HAYA EStado en negocio de librería; también un niño para mandados y limpieza, con buenos informes. 21 de Mayo 880 7-A

MOZO NECESITASE, QUE SEPA embalar bien, con buenas recomendaciones. Dirigirse: Galería San Carlos número 21. A-7

NIÑO OFICIAL PINTOR CARROcero, necesítase. Tratar: Lautaro 2741, de 11 a 1.

NECESITO UN NIÑO PARA LOS mandados. Huérfanos 724.

NIÑO 14 AÑOS PARA MANDADOS, necesito. Huérfanos 1508.

MOZO JOVEN RECOMENDADO para aseo y mandados necesítase. Santo Domingo 684.

NECESITO NIÑO PARA MANDADOS Cochrane 434. 7-A.

SE NECESITA MOZO DE COMEDOR con recomendación. Catedral 1395. 7-A

NIÑO RECOMENDADO PARA mandados y servicios necesito. San Diego 75. 7-A.

MAQUINITA PARA PIELES, SE necesita. Bandera 502; buen sueldo.

NIÑO PARA MANDADOS NECEsita Petit Savoyard, Merced 802.

MOZO NECESITO. DAVILA 663.

NIÑO PARA LOS MANDADOS NEcesito. Agustinas 1778.

NIÑO PARA CUIDAR OFICINA NEcesito. Presentarse el Lunes de 11 a 12. Santo Domingo 849.

MUCHACHO PARA MOZO, ASEO oficina y mandados. Tratar Domingo 6, de 2 a 3 P. M., en Carmen 428.

NECESITO NIÑO PARA MANDAdos con buenas referencias, pago buen sueldo. Santo Domingo 1443.

ZAPATEROS ESTAQUILLADO Y composturero necesito. Doy trabajo afuera. Bascuñán 116. A-7

HERRERO CARROCEROS, NECEsito. Mapocho 2891. A 7

CABALLERIZO JOVEN NECESIto. Dice de Febrero 33. A 7

SE NECESITA UN MUCHACHO DE 15 a 18 años, para mandados de tienda con recomendaciones. Echaurren N.o 65.

NECESITANSE TEJEDORES SEpan tejer máquina, y costureras, páganse bien. Alameda 2540. A-7

MOZO PARA ESTABLO, NECESIto. Toesca 1750. A-7

MECANICO AUTOMOVILES PARA garage, preferible con alguna responsabilidad, necesito. Libertad 23.

NECESITAMOS CABALLERIZO. Bascuñán 1085. A-8

MUEBLISTA NECESITO, BUENOS precios, Vergara 677. A 9

MAESTRO PARA CHANCHERIA, competente, buen sueldo, necesita Chanchería Modelo, Maestranza 675. A 8

RUEDEROS COMPETENTES NEcesito, Avenida Las Quintas 786.

LIMADORES EN BRONCE Y OFIciales, necesítase. Ñuble 726. A 8

CARRETELERO NECESITO, SAN Diego 1260. A 7

ZAPATEROS BLACK, NECESITO. Maipú 58, pieza 17. 7-A.

NECESITO OFICIAL Y VESTONEra, ayudantes sastre. Chacabuco 17. 7_A.

NECESITO NIÑO 17 AÑOS PARA que aprenda los vestones. Juárez 703. A-7

SE NECESITAN ARMADORES Y taqueros madera. Fábrica de Calzado.— Ricardo Santa Cruz 753. A-7

MUEBLISTAS Y OFICIALES ADElantados necesito. Carmen 1578. A-8

NECESITO VENDEDOR COMPEtente, mostrador, de chanchería. San Diego 1296. A-7

NECESITASE UN NIÑO CALLE Gálvez 862.

HOJALATEROS Y APRENDICES, necesito. San Alfonso 22. 7-A

GASFITER NECESITO: SAN ALfonso 22. 7-A

LA VASCONIA, DELICIAS 3075, necesito buenos operarios de obra grande, pago bien. 8-A

NIÑO PARA LOS MANDADOS NEcesito. Lira 565. A 7

SE NECESITAN BUENAS COSTUreras. Brasil 133. A 7

APARADORAS COMPETENTES Y dobladoras, necesita la fábrica de calzado. Molina 51. A 7

NECESITO COSTURERAS. ESTADO 250, segundo piso.

BUENAS COSTURERAS, NECESIto. Fontecilla 271, esquina Plaza Brasil. A 8

PALETOCERAS Y AYUDANTAS, necesitan. Riquelme 252. A 7

SE NECESITAN COSTURERAS competentes para pieles. Ahumada 5

BORDADORAS A MANO EN BLANco, necesito. Dardignac 356. A 7

CAMISERAS, POSTICERAS Y planchadoras de dobles, se necesitan. Maestranza 235.

SE NECESITAN PALETOCERAS muy competentes y bateras. Santo Domingo 1017. A 7

SE NECESITAN AYUDANTAS EN vestones. Olivos 952, casa 8. A 7

MATRIMONIO DISPONGA NIÑO para establo. Ella debe lechar. Sueldo: $ 160. Andrés Bello 461.

MATRIMONIO CAMPESINO, EL cuidador, entendido vacas. Miguel Claro 759. A-7

SE NECESITAN BUENAS AYUDANtas para la moda. Santa Rosa 333. 31-M.

SE NECESITAN VESTONERAS. Santa Isabel 014. A-6

OPERARIAS PARA FABRICA CAjas cartón, necesitamos. Calle Manuel Montt 2358, entre Avenida España y República. A 7

NECESITO TEJEDORA A MAQUIna. Puente 666. 6-A

NECESITO BUENAS AYUDANTAS para la moda, en San Martín 73. 6-A

BUENAS COMPOSTURERAS NECEsita, Sastrería Lozano. San Antonio 493. 7-A

DOBLADORAS COMPETENTES, necesita Fábrica de Calzado Independencia 335. 6 A

SE NECESITA SEÑORITA, PARA atender Clínica de doctor. Buena recomendación, Ahumada 11. A-6

TEJEDORA A MAQUINA que reciba trabajo domicilio, encontrará trabajo. Fábrica Tejidos, San Antonio 61. A-6

OPERARIA QUE CONOZCA LA máquina de perforar, necesítase. Independencia 335. A-7

NECESITO UNA LAVANDERA por día. Nataniel 193. A-6

COSTURERAS COMPETENTES en tejidos, necesito. Pudeto 686. 6-A

TEJEDORA A MAQUINA NECEsito. Buen sueldo. Trabajo todo el año. Santa Victoria 365. A 7

TEJEDORAS BUENAS, NECESITO, pago hasta $ 60 semanal. Trabajo permanente. Blanco Encalada 1617. A 7

URJENTE NECESITO TEJEDORA a máquina, casa particular, Chacabuco 550. A-6

SEÑORITA, BUENA PRESENCIA, aprendiz vendedora sombreros señora, necesito, Monjitas 851. A-7

PREPARADORAS COMPETENTES, sombreros señora, necesito. Buen sueldo y trabajo todo el año, Monjitas 851. A-7

NECESITAMOS COMPOSTURERA y un mozo, Arneste y Testa Ltd. Moneda 843 A-6

NECESITO UNA SEÑORITA PARA paquetería. Matucana 834. 6-A.

NECESITO BUENA PREPARADOra de sombreros. Nataniel N.o 10. A-7

SEÑORITA ESCRIBA BIEN MAquina, presentarse: Bandera 575, oficina 8, 4 a 5 tarde. 6-A

APARADORAS, PUNTILLERA, SAcador de puntera necesita, Fábrica de Calzado, Delicias 2701. 7-A.

NECESITO AYUDANTAS VESTOneras. Ibáñez 367. A 7

Necesita Opera
para hacer pelotas, ...
de cajas y marroquine...
Fábrica de artículos ...
je y Sport, de
LUIS TESSORE E ...
CALLE CUEVAS ...

LA SASTRERIA "EL NI... glo", Delicias 2987, neces... cimposturereas y operari... confección de tienda.

PLANCHADORAS COMP... con recomendaciones, ... tintorería "L'art Parisi... tinas 2253.

EMPLEADA PIEZAS CO... te, algo costura, atende... necesítase. Huérfanos 1... sueldo, delantares.

COSTURERAS SASTRE... to. San Isidro 1682.

NECESITO UNA SEÑORA para acompañar caballero ... to 1320, de 3 a 5.

NECESITO BUENA LLAVE... ra el campo. Tratar: Car...

COSTURERA PARA ROPA ca y de niño, necesito. ...

NIÑA APRENDIZA Y AY... vestonera, sepa ojalar, ... Gálvez 1494.

COSTURERA SASTRE N... Germán Riesco 2019.

NECESITO AYUDANTA P... costura, y empleada para ... Nueva A. Bello 87.

CAMISERAS, POSTICERA... vanderas, necesita, Mon... Pago bien, nueva dueña.

NECESITO COSTURERA ... Aldunate 831.

NECESITO BUENAS CO... ras. Cienfuegos 262.

NECESITASE AYUDANTA ... nera. Paz 1024.

VESTONERAS CON MUES... cesito urgente. Sastrería ... nio 514.

NECESITO UNA BUENA ... dora. Tratar: Rosas 929.

CAMISERAS, POSTICERA... chadoras, dobles, necesito ... za 144.

NECESITO UNA AMA ... ño. San Diego N.o 1546, ...

APARADORAS CALZAD... gua, necesito. Carmen 8...

PIANISTA COMPETENTE ... de matinées, recepciones ... 171.

AYUDANTAS Y APRENDI... lantadas se necesitan, Barr...

LAVANDERIA LA IBERI... Isidro 260, posticeras y ... necesito.

LAVANDERA RECOMEND... ra lavar en mi casa necesi... 759.

TEJEDORAS Y COSTURE... nas para tejidos a máquina ... sita. Claras 14. Inútil pr... si no es competente.

APLANCHADORAS CAMI... llos, dobles, lavanderas ne... Gay 2521.

SEÑORITA PARA MAQU... escribir se necesita en cas... jera. Presentarse de 5 a ... Estado 91, oficina 29.

MUY BUENA AYUDANTA ... das necesito. Serrano 322, ...

NECESITAMOS SEÑORITAS ... nes. Rodolfo Venegas Salas ... Santo Domingo.

AYUDANTA SASTRE NECE... Santa Rosa 264, casita 12. P... se el Lunes.

COSTURERAS COMPETEN... aprendizas necesita Fábrica ... sas. Carmen 667.

NECESITO BUENA CHAL... pago $ 6. República 7.

POSTICERAS, CAMISERA... blez necesita Lavandería ... Rosa 247.

TEJEDORAS COMPETENT... cesito. Estado 44.

DIEZ COSTURERAS PARA ... cos. Brasil 765.

COSTURERAS NECESITO Francisco 242, Casa 11.

NECESITO AYUDANTAS ... Santa Rosa 345. Casita 1...

BUENAS LAVANDERAS ... ta Lavandería "Barcelona" ... 419.

NECESITO MODISTA COM... te en corte y confección. ... 1480.

NECESITO OPERARIAS ... jes sastre. Huérfanos 148...

BORDADORAS A MAQUINA ... ger con fianza y muestra ... mos. Dávila 663.

SEÑORITA PARA OFICINA ... Maestranza, necesito. Pedro ... via 1001.

COSTURERAS SASTRE ... to. Ganan 5 pesos diarios ... 11.

COSTURERAS EN TRAJES ... tre y abrigos, competente ... to. Moneda 629.

NECESITO AYUDANTA ... nera. Gálvez 870.

NECESITAMOS APARADORA... ra trabajo fino completo, ... ra. Placer 599.

BORDADORA MAQUINA ... to. Phillips 35.

PREPARADORA SOMBRERE... do $ 180 ó más, competente... cias 1749 A.

SEÑORITA ATENDER ... ría en el centro, necesita ... 1037.

LAVANDERAS Y APLANCH... ras doblez, necesitamos. Lav... Merced 475.

VESTONERA COMPOSTURE... cesito. Morandé 693.

APLANCHADORA DE DOBLE... cesita La Ville de Paris ... 2548.

NECESITO SEÑORA SERIA ... vender verduras, con ... ción. Moneda 1482.

COSTUREROS VESTONES NECESITO. Avenida Paz 469. A-7

LAVANDERIA MODERNA, ECHAURREN 216, necesita posticera, lavanderas, aplanchadoras de doblez. A-7

POSTICERA NECESITA LAVANDERÍA Moderna. Echaurren 216. A-7

LAVANDERAS NECESITA LAVANDERÍA Francesa. García Reyes N.o 20. A-7

VESTONERA Y APRENDIZA SASTRE adelantada necesito. San Francisco 838, casa 2.

TEJEDORAS COMPETENTES NECESITO, Fábrica Tejidos 21 de Mayo 639, se paga buen sueldo. No confundir con otras fábricas al lado. A-7

PALETOCERAS SE NECESITAN. Arturo Prat 173. A 7

APARADORAS: TRABAJO AFUERA, necesito 20. Andes 2714. A 9

VENDEDORA PARA SOMBREROS de señoras, competente y con buenas referencias. Buen sueldo. República 46. A-7

SE NECESITAN APARADORAS competentes y aprendizas para el envase. San Alfonso 466. Fábrica de Calzado. A-7

TRES SEÑORITAS DE ESPIRITU comercial necesita Revista literaria. Ñuble 962.

COSTURERAS Y OFICIALES SASTRES necesito Diez de Julio 1345. A 7

SE NECESITAN APRENDIZAS sastres. Valparaíso 1318.

NECESITO COSTURERA Y Aprendiz. Santa Rosa 1155. Casa 18.

BUENAS COSTURERAS SASTRES necesito, Chiloé 1734, casa 20. A 7

NECESITO APRENDIZA SASTRE adelantada. San Diego 929, casa 8.

NECESITO VARIAS TEJEDORAS a máquina pago de 50 a 60 pesos semanales, también necesito costureras prácticas, trabajo firme, casa particular, Maule 1075, entre San Diego y Arturo Prat. A 7

COSTURERAS COMPETENTES EN ropa blanca para señora necesita "La Colmena". Estado 47. 7-A.

TEJEDORAS, COSTURERAS COMPETENTES en tejidos de punto, necesito, pago bien, presentarse Lunes. San Diego 107.

AYUDANTAS EN VESTONES NECESITO. Londres 15. Frente Iglesia San Francisco.

LAVANDERIA FRANCESA. RECOLETA 348. Camiseras lavanderas necesito. A-7

NECESITO UNA CAJERA, INUTIL presentarse sin recomendaciones — San Diego 247.

NECESITO 20 VESTONERAS O VESTONEROS y compostureras Sastrería Poblete. San Diego 1356. A-9

LAVANDERAS Y APLANCHADORAS, de doblez, necesito. Lavandería La Grand Chic. Delicias 2733. 7-A

NECESITO COSTURERAS SASTRES. Barnachea 478. 7-A

JOVEN O SEÑORITA APRENDIZ oficina, necesítase. Edificio Ariztía. .o piso. Oficina 22, de 11 a 12.

NECESITO AYUDANTAS SASTRE. Chacabuco 81, casa 13. 6-A

EN SAN MIGUEL 62, NECESITO costurera para el taller. 8-A

FABRICA DE CALZADO, BASCUÑAN 55, necesita eocajadora competente. 7-A

NECESITA BUENA AYUDANTA modas. Maipú 459. 7-A

EMPLEADA PARA EL SERVICIO de casa, necesítase, con buenas recomendaciones. Verse: en Rosas 980. Pago buen sueldo. 7-A

EMPLEADA POCO SERVICIO NECESITO. Lacunza 1412. 14-A

EMPLEADA PARA TODO SERVICIO necesito. Gorbea 2842. A-7

NIÑERA CON RECOMENDACIONES, necesito. Buen sueldo. Cumming 525. A—7

NECESITO EMPLEADA JOVEN, Esperanza 877. A—6

NECESITO AMA CON BUENA LECHE, urjente, Echeverría 907. A-6

EMPLEADA RECOMENDADA, PARA ayudar quehaceres de casa y entienda algo de cocina, necesítase. Puente 558. 6-A

NECESITO EMPLEADA RESTAURANT. San Diego 2123. A-6

NECESITO CHIQUILLONA PARA cuidar una guagua. Lira 53. A-6

SE NECESITA EMPLEADA PARA poco servicio. Lira 720. A-6

NECESITO BUENA EMPLEADA. Avenida Constanza 350, Los Leones. A-6

SIRVIENTA DE MANO, NECESITO. Moneda 1579. A-6

EMPLEADA PARA MATRIMONIO solo, necesito en Maipo. Tratar en Santiago, Avenida Condell 595. 6-A

NECESITO SEÑORA PARA TODO servicio. Buen sueldo. Maipú 673. A 6

EMPLEADA QUE SEPA ALGO DE cocina. Castro 689. A 6

SE NECESITA UNA SIRVIENTA. Se paga buen sueldo. Merced 632. A 6

NECESITO EMPLEADA, AUNQUE sea con un niño, regular edad, con recomendación, Molina N.o 319. A-7

NIÑITA PARA CUIDAR GUAGUAS necesito. Maule 1032. 6-A.

EMPLEADA BIEN RECOMENDADA para cuidado casa y oficina profesional solo, necesítase. Preferible extranjera. Casilla 3139. 6-A.

ACEPTARIA NIÑA JOVENCITA, acompañar matrimonio. García Reyes 651. Casa 29. A-6

NECESITO EMPLEADA RESTAURANT. San Diego 2923. 7-A

CABALLERO EXTRANJERO NECESITA empleada joven, independiente, para quehaceres casa. Escribir: A. Z. Correo Central. 6-A

EMPLEADA PUERTAS AFUERA, necesito, Santiago Concha 1485.

JARDINERA HORTELANO RECOMENDADO, necesito. Plaza Bello número 3, frente 1.a Comisaría. A_7

NECESITO NIÑA DE 12 a 14 años, para ayudar a quehaceres de casa. Lastra 1717. A-7

EMPLEADA COMEDOR. DE EDAD, necesito. Huérfanos 1508.

CON RECOMENDACIONES NECESÍTASE empleada comedor, buen sueldo. Agustinas 1849. 7-A

NECESITO NIÑAS QUE SEPAN forrar cajas de cartón. Rosas 941.

EMPLEADA COCINA, BUENA edad, necesito. Pago buen sueldo. Llano Subercaseaux 451. 7-A

SE NECESITAN NIÑAS DE PIEZAS, con recomendación. Ahumada 319.

NIÑA DE 14 AÑOS PARA LOS mandados necesito. Gálvez 145. 8-A.

EN MAIPU 474 NECESITANSE EMPLEADAS para la cocina y para la mano. Se paga buen sueldo. 7-A.

OFRECEMOS EMPLEADAS, EMPLEADOS, Rodolfo Venegas Salas. — Plazuela Santo Domingo.

EMPLEADA BIEN RECOMENDADA y trabajadora independiente necesito para que entienda y haga todos lo quehaceres de casa de caballero sólo con dos niños. Pago buen sueldo. Víctor Manuel 2371. Final carros 24. 7-A.

NIÑA ACTIVA, RECOMENDADA NEcesito para atender depósito de jabón, Delicias 3541.

EMPLEADA MUY COMPETENTE para atender lavandería necesito. Indispensable conozca el ramo. Delicias 3539.

EMPLEADA CON MUY BUENAS recomendaciones necesita matrimonio extranjero. San Luis 357. (Los Leones). Pago carro. 7-A.

EMPLEADA DE PIEZAS, JOVEN, recomendada, necesito para pensión particular, sueldo $ 50 y gratificación. Moneda 840. 7-A.

SE NECESITAN NIÑAS QUE SEPAN coser y cardar tejidos a máquina. García Reyes 40. 7-A.

NECESITO NIÑA QUE SEPA HACER ojales a máquina. Santo Domingo 1443.

MUCHACHA PARA AYUDAR QUEHACERES, buen sueldo, necesito. San Pablo 2215. A 8

NECESITO NIÑAS COMPETENTES en vestidos. Doce de Febrero 28.

AGENCIA EMPLEOS, ALAMEDA 2469, esquina García Reyes. Hoy Domingo, atiende todo el día. Familias serias, con personal especial.

SE NECESITAN BUENAS EMPLEADAS. Agencia de Empleos. Bandera 806. A 8

NIÑAS PARA ENVOLVER CHOCOLATE necesito. Delicias 2867. A-7

NECESITO NIÑA O SEÑORA PARA la cocina, sin niño. Juan Vicuña N.o 1437.

NECESITO NIÑA REGULAR EDAD ayudar a cuidar niños. San Diego 1147 1126.

SE NECESITA SIRVIENTA DE mano, buen sueldo. San Alfonso 549. 9-A.

NECESITASE EMPLEADA DE 14 A 16 años puertas adentro. Arturo Prat 1551. Casa 22.

SE NECESITA EMPLEADA DE mano calle San Diego 1546. Casita 30. M-7

EMPLEADA RECOMENDADA NECESITA familia extranjera. Huérfanos 736, casa B. A 8

NECESITO EMPLEADA PARA LA cocina. Lira 368.

SERVIDUMBRE, LA MEJOR DE Santiago. Pídala. Bandera 339.

NECESITASE NIÑA ENTENDIDA en modas. Nataniel 224.

EMPLEADA AYUDAR QUEHACERES matrimonio solo, necesito. Inés Aguilera 1255.

NIÑA PARA AYUDAR PIEZAS, necesito. Santa Rosa 555. A 7

NIÑA LAVAPLATOS SE NECESITA en calle Compañía N.o 1243. A 7

NIÑA PARA CUIDAR NIÑITOS necesito. Avenida Francia 1038.

NECESITO AYUDANTA DE COCINA. Monjitas 881. Presentarse después de las 9.

EMPLEADA SEPA ALGO LA COCINA para San José de Maipo; poco trabajo, buen sueldo. Tratar San Alfonso 79.

EMPLEADA PARA LA COCINA con recomendaciones, necesito. Moneda 2473. A-6

AYUDANTE DE COCINA, NECESITASE Petit Savoyard. Merced 802.

EMPLEADA SEPA ALGO COCINA, con recomendaciones honradez necesito. Tratar, de 9 a 12. Catedral, continuación, 4435. Carritos San Pablo. Pago carro. 7-A.

EMPLEADA COCINA SE NECESITA, Vergara 671.

SE NECESITA COCINERA, PROVIDENCIA. Román Díaz 463. A-8

NECESITO COCINERA MUY competente, aseada y con recomendaciones. Merced 294 A. A-8

NECESITO EMPLEADA COCINA, buen sueldo. O'Higgins 1492. 6-A

NECESITO COCINERA Y NIÑA para las mesas. 6-A

PETIT RESTAURANT, SAN PABLO 1115, necesita maestra joven de cocina con buenas recomendaciones. 6—A.

NECESITO COCINERA Y AYUDANTA para la noche. Cumming 678. 6—A.

SE NECESITA COCINERA CON recomendación. Las Heras 1633. A 6

AYUDANTA COCINA, NECESITASE, Petit Savoyar, Merced 802. A-6

EMPLEADA PARA LA COCINA. Erasmo Escala 2807. A-6

NECESITO PRONTO COCINERA, con recomendaciones. Santo Domingo 1681. A-6

NECESITASE BUENA COCINERA, con recomendaciones, sin niño, Almirante Barroso 256. A-6

NECESITO COCINERA Y EMPLEADA de la mano. Recoleta 1127. 7-A

COCINERA RECOMENDADA NECESÍTASE. Avenida Rosario 685. 7—A

COCINERA NECESITO. SAN IGNACIÓN 816. A 6

COCINERA NECESITO. SANTA Elena 1187. A 6

COCINERA CON RECOMENDACIONES, sin niños se necesita, San Isidro 41. 6-A

COCINERA, NECESITO. MUJICA N.o 30. A-6

COCINERA, SE NECESITA EN Santa Rosa 556; con buenas recomendaciones. 7-A

COCINERA SIN NIÑOS Y CON RECOMENDACIONES, se necesita, en Matucana 101. A 6

COCINERA, NIÑA MANO, RECOMENDADAS, necesita, Vicuña Mackenna 102. A-6

COCINERA, FAMILIA EXTRANJERA, tres personas, Merced 394, de 11 a 4. A-7

COCINERA NECESITO, PAGO buen sueldo. San Diego 267. A 6

COCINERA NECESITO. SAN PABLO esquina Riquelme. Botica. A 6

COCINERA RECOMENDADA, SE necesita. Santo Domingo 1307. A-6

COCINERA Y NIÑO MANDADOS, necesito; buen sueldo, recomendados. Catedral 2610. A-7

COCINERA Y SIRVIENTE DE MANO necesito. Avenida del Salvador 2052.

COCINERA CON BUENOS INFORMES necesito. Alonso Ovalle 835. 8-A

COCINERA Y UN NIÑO DE 15 A 18 años necesítase. Dominica 247. A-6

COCINERAS CON RECOMENDACIONES, necesito. Rosas 1768. A-7

COCINERA NECESITASE. AHUMADA 123. 6—A.

COCINERA PARA SEIS PERSONAS, recomendada, puertas adentro. Carmen 418. 8-A.

COCINERA NECESITO. ANDES 2601. A 7

COCINERA RECOMENDABLE NECESITO. Libertad 654.

COCINERA QUE HAYA ESTADO en casa pensión puerta adentro necesito. San Diego 224.

COCINERA NECESITO. CARMEN 228. A 8

OBJETOS PERDIDOS

HABIENDOSE EXTRAVIADO EL título número 552, por 160 acciones de la Sociedad Nacional de Seguros "La Vasconia", de propiedad del señor Clemente Zubía, queda sin valor por haberse dado el aviso correspondiente.—Santiago, 3 de Abril de 1924. 6-A

GRATIFICACION SUPERIOR AL objeto daré a quien haya encontrado un guardapelo de oro rodeado de diamantes, por ser recuerdo. — M. Zúñiga. Serrano 94. 6-A.

GRATIFICARE A LA PERSONA que encontró relojito de oro con cinco diamantitos, de Baños Santiago o Ahumada. Noticias a esta imprenta.

GRATIFICACION DARE A QUIEN devuelva cartera de hombre perdida el Jueves, a las 7.30 de la tarde, en Estación Mapocho. Delicias 2456. 7-A.

SE GRATIFICARA BIEN, A QUIEN devuelva reloj oro pulsera, de señora, perdido ayer Sábado del Liceo 3, a Correo Central. Santa Rosa 1045.

OPORTUNIDADES PARA FAMILIAS

ANILINA ALEMANA "ARCO IRIS" Se recomienda esta anilina por ser la más barta, pura y concentrada, preparada especialmente para teñir en la casa toda clase de ropa usada y tejidos de seda, lana, hilo algodón y mezclados. Tiñe muy bien carpetas, colchas, cortinas y alfombras. No necesita ácidos ni sales para fijar el color. Su instrucción es la más fácil que se conoce. Tiña colores muy puros y hermosos. No destruye los tejidos ni los mancha. Precio del paquete: noventa centavos. Bandera 140, oficina 4. Mayo 29

TINTORERIA — TEÑIMOS ROPA; obsequiamos perfumería fina a nuestros clientes. — San Diego 212 y 1889. Sombrerería. 9-A

TEJIDOS DE PUNTO, TRAJES, Paletoes, chombas lana, realización, especialidad sobre medida. Fábrica San Diego 212. Abril 31

PARA CALZADO SE CONFECCIONA modelos y desarrollos de series. Arturo Prat 1316. A-12

COLCHONES REFACCION A DOMICILIO. San Diego 9. A-30

AVISO, QUE DESDE ESTA FECHA he abierto un taller de Modas en Ricardo Santa Cruz entre Carmen y San Isidro, se confeccionan trajes sastres de novia, de baile y abrigo. Especialidad en el corte, también salgo a probar a domicilio.

VENDO TRAJES, ABRIGOS USADOS, señoritas, caballeros. Prat N.o 573. A-8

SOBRETODOS EN TODAS LAS formas de moda. Corte muy elegante y precios de oportunidad. "Sastrería Aceña". Delicias 2951. 6-A

LANA PARA TEJER A PALILLO, choapinos, colores surtidos. Agustinas 2957, casa particular. 7-A

VIAJERO EUROPEO REALIZA muestras finas de ropa blanca, carpetas, pañuelos, artículos tricot, maletines cuero, etc. Huérfanos 1153, of. N.o 44, de 2 a 6 P. M. 7-A.

SEÑORA: VISITE LA DAME CHIC, Nataniel 124 A, le confeccionará elegantes trajes, abrigos, sombreros. Economía, elegancia. 7-A.

LA BODEGA PARRAL VENDE A precios más bajos carbón espino, quillay, koke, leñas de todas clases, papas, porotos y granzas todo puesto a domicilio. San Francisco 697. 8-A.

¡SEÑORA! LA MEJOR SALSA INGLESA Belfats, Sauce Cco., la más sana, vende: Bandera 140, oficina 4. Frasco: $ 3. 17-A

POLICARPO MENDEZ S., AGENTE de Singer Serwing Machine. Independencia 334.

¿DESEA ADQUIRIR MAQUINA Singer? Pida precios, condiciones: Independencia 334.

REPUESTOS ACCESORIOS, AGUJAS, aceite, hilo para máquinas de coser. Independencia 334.

CLASES GRATUITAS DE BORDADOS y deshilados en máquina Singer. Independencia 334.

SE RECIBEN TRABAJOS DE deshilados, bordados. Independencia 334.

¡SEÑORAS DUEÑAS DE CASA! En Independencia 334, hácese toda clase de composturas, reparaciones de máquina de coser.

ALMACENES Y FABRICA "AL Precio Fijo", Ahumada 51. Abrigos señora, casimir lana, $ 55; terciopelo lana, 95; trajes sastre géneros lana, 46; gabardina, 95; abrigos niña, casimir, 22; terciopelo lana, 49; ropa interior abrigo para señoras y niñas, gran surtido; camiseta señora, 3.50; calzón jersey, 5.80; corpiños afranelados, 8.80; refajo afranelado, 12.50; camisones moletón, 18.50; matinées moletón, 15.50; calzones franela blanca, 9.80.

ALMACENES Y FABRICA "AL Precio Fijo", Ahumada 51. Ajuares y ropita de guagua, inmenso surtido. Capitas ratina, $ 12, 18, 25; Pirineos lana legítimo, 48, 55, 68; pañuelos lana tejidos, 33; ropa de cama, extenso surtido: frazadas 1|2 lana, 10.50, 13.80, 21.50; lana españolas, 27, 45, 68; sábanas crea, 8.80; fundas, 1.95.

ALMACENES Y FABRICA "AL Precio Fijo", Ahumada 51. Sombreros fieltro merino, $ 15.90; castor, 35; camisas céfiro hilo, con cuello, 12.80; íd. popelina o tobralco, 22; calcetines Monito, algodón firmes, 1.80; íd. de lana, 6.90; corbatas tejidas, bonitas, 1.50.

ALMACENES Y FABRICA "AL Precio Fijo", Ahumada 51. Guantes cuero finos, $ 1480; polainas inglesas, 16.80; camisetas afraneladas gruesas, 8.80; íd. Sanitary legítimo, el rey de los afranelados, 17.50; chalecos pura lana importados, 25; camisetas y calzoncillos lana extra, 28.

ALMACENES Y FABRICA "AL Precio Fijo", Ahumada 51. Trajes y sobretodos niño, gran surtido, precios baratísimos. Ropa interior niño muy barata; camisetas afraneladas, $ 5.50; calzoncillos íd, 4.80. Consulte nuestros precios antes de comprar; le conviene.

ALMACENES Y FABRICA "AL Precio Fijo", Ahumada 51. Calzado box-calf negro para caballero, desde $ 24.50; íd. para señora, cosidos a mano, suavísimos, 19.80; íd. para niños, desde 6.50; calzado de lluvia y para la casa, buenas calidades muy cómodas. Antes de comprar, consulte

¡SEÑORA! LO QUE NECESITA su máquina de coser lo encontrará en Independencia 334.

PIELES SE TIÑEN Y CURTEN. — Trabajo limpio, perfecto. Precios muy económicos. Agustinas 2005.

PROFESIONALES

ZURCIDOS INVISIBLES. NOTABLE zurcidor japonés. Especialista único. Especialidad en viruduras, transformaciones. Son perfectas. San Diego 228, Teléfono Inglés 667. 2-Mayo.

HAGO CLASES DE BOBILLO, FRIBOLITE, malla y bordado. Echeverría 976. 3-M.

Mme. MERY. ESPECIALIDAD ZURCIDOS invisibles trajes señoras, caballeros. Recibo hechuras, materiales primera, desde $ 70. Sastrería Carmen 7. A-6

ZURCIDOS INVISIBLES, VIRO SOBRETODOS, ternos. Recibo hechuras. Nueva York 75. A-8

COBRANZAS JUDICIALES Y EXTRAJUDICIALES, haciendo, los gastos cuentas comerciales, escrituras de mutuo, pagarées, cheques con tramitación civil y criminal, cánones insolutos de arrendamientos, juicios de divorcio nulidad de matrimonios, posesiones efectivas, nombramiento de curador, tramita el abogado de la Oficina de Ramón del Río, Bandera 552, casilla 2313, teléfono 3973, no se cobran gastos ni honorarios si no se obtiene éxito.

PRESTAMOS DE DINERO

¡¡ESPLENDIDO NEGOCIO!! SOCIO con 30,000 - ??s necesito urgentemente, para ampliar la venta de artículos de primera necesidad. Capital garantido.—C. L. Casilla 1680. Santiago. 6-A

FACILITO DINERO CON FIANZAS Bandera 552, oficina 11. 6_A

NECESITO 300 PESOS: DOY GARANTÍA arriendos propiedad central. Contesta: A. R. Correo Cent 1. A-6

DINERO AL MAS BAJO INTERES facilito sobre hipotecas. Anticipo fondos para cancelar deudas. Arreglo títulos. Comisión módica. — Julio Pelissier, Morandé 283. A_9

DINERO EN EFECTIVO PARA préstamos comerciales, ofrecemos desde 500 pesos sólo a comerciantes o industriales establecidos; negocios absolutamente serios. 1-5.— San Ignacio 187. 7-A.

$ 12,000 A 40,000, 8 POR CIENTO, primeras hipotecas. Señora Victoriano, Bascuñán 678.

DINERO FACILITO INTERES 9 o|o anual. Daniel Laurel. Huérfanos 1235

$ 40.000, COLOCO EN PRIMERA O segunda hipoteca Huérfanos 1223. Oficina 15.

CAPITALISTAS CON CIEN MIL pesos solicitan para explotar construcción mecánica, patentada y ventas de habitaciones. Rapidez, elegancia, economía, máxima utilidad. Referencias a Z. M., Casilla 3941.

CIEN MIL PESOS LISTOS PRIMERA, segunda hipoteca después Caja, Bancos. Bandera 131, oficina 25.

SOCIO JOVEN ACTIVO, CON 10.000 pesos, solicito, para dar mayor impulso a espléndido negocio instalado. Socio. casilla 1680.

$ 20,000 TENGO LISTOS PARA COLOCAR en una o varias partidas. Interés módico.—Díaz Muñoz, Alonso Ovalle 747, de 11 a 1. Casilla 2750.

REMATES

DOY REMATES DOMICILIO, compro saldos [illegible] bles y mercaderías a consignación. — Anticipo dinero. — Julio Vargas, San Diego 958. Abril 20

REMATE.—EL 10 DEL PRESENTE, a las 4 P. M., se rematará en el Estudio del Abogado, don Luis A. Valenzuela, Galería Alessandri N.o 30, la casa, San Diego 99, esquina de Alonso Ovalle. Minimum, $ 180 mil. 7-A

DOY REMATES A DOMICILIO, compro saldos mercaderías, recibo muebles y mercaderías a consignación. — Anticipo dinero. — Julio Vargas, San Diego 958. 26-A

SANCHEZ-CAMPANELLA, EFECTÚAN remates abarrotes, menajes, compran, reciben consignación. Matucana 717 B.

FERROCARRILES DEL ESTADO.— Remate de carga rezagada en la Estación Alameda. El Martes 8 del presente a las 9 A. M. se rematarán 2.080 duelas en muy buen estado, un carro con 1.018 postes de roble, 122 sacos trigo, 89 sacos leña blanca, 100 sacos cal, 10 tambores carburo, 7 tubos para ácido, 1 carretela, 6 docenas cajas polvos, 94 tarros conservas, 1 tapabarro para auto, barriles vacíos varios, barras fierro, cañonos, catres, colchones, botellas vineras y cerveceras, y muchos otros artículos a la vista del público.—El Administrador de la Zona. 8 A

REMATE ALMACEN ABARROTES, mañana Lunes 2 tarde. Carnot esquina Chiloé. Llano Subercaseaux. Hay surtido abarrotes, loza, cristalería, fierro enlozado, paquetería, cigarrillos, licores, romana 300 kilos, balanza Howe, molinillo grande, vidrieras tendidas y paradas, estantería, mostradores, cocina económica, plancha de zinc, lotes de maderas.— Julio Vargas. Ordenes: San Diego 958.

REMATE MAÑANA, 2 TARDE, DE la casa compra-venta mercaderías, abarrotes y menaje de casa. San Pablo 2480. Por conclusión de negocio, remataré lo siguiente: Hay: trajes para señoras, hombres y niños, calzado surtido; ropa interior, abrigos para hombres y señoras; completos relojes máquina fotográfica, sombreros, pañuelos, bufandas, sobrecamas, almohadas, almohadones, mantas mantón de seda bordado, colchas, maletines, artículos paquetería, máquina Singer, de pié, catres, veladores, guardarropa, peinadores, sillas, mesas, servicio de mesa, loza, cristalería, fierro enlozado, cocina económica y útiles, cuadros, billar estatuas e innumerables otros artículos a la vista. Aparador y medio amoblado.—Vargas, liquidador. Santa Rosa 1564.

ROPA HECHA

ROPERIA "LA CANTABRICA", ESMERALDA 863, ofrece precios de costo: Ternos, trajes de niños todas [illegible] casimires extranjeros, cortes de moda, paletoes, pantalones. Todo desinfectado. N-O

LA CANTABRICA, ESMERALDA 863| Casa liquidadora de saldos. Surtido completo en sombrerería, zapatería, camisería y ropa interior. N-O

ROPERIA ANDRES BELLO NUMERO 601, esquina Recoleta, ofrece ternos, paletóes, ambos, pantalones, ternos de niños, sombreros, calzado; precios baratísimos; todo desinfectado. N|O

ROPERIA LA VEGA, ANDRES BELLO 694. Ofrece en baratura ternos, ambos, paletóes, pantalones, sombreros ,calzado, todo desinfectado. N|O

COMPRO ROPA Y ZAPATOS DE ca-

LA CASA VERDE REALIZA TERNOS, ambos, paletós, pantalones, botones, sombreros, facilidades de pago. Sección especial de abrigos y ternos flamantes, corte de Moda. Esmeralda 817, al llegar a San Antonio. N-O

ROPERIA MANUEL RODRIGUEZ esquina San Pablo, ofrece en baratura ternos, ambos, paletós, todo de ricos casimires surtidos, colores para todas medidas; sombreros, calzado, desinfectados. N|O

RESPUESTAS A NUESTROS LECTORES

LAS PERSONAS CUYAS CONSULTAS NO APAREZCAN RESUELTAS EN EL DIARIO, SERAN ATENDIDAS PERSONALMENTE POR EL REDACTOR DE LA SECCION.

RECURSO INADMISIBLE Y

Leguleyos porfiados. — Santiago. — ¿Tienen un mismo alcance, en derecho, las expresiones "recurso inadmisible" y "recurso improcedente"?

Creemos que no. Tratándose de la apelación, la diferencia es casi imperceptible, porque las voces improcedencia e inadmisibilidad, tienen—aplicadas a este género de recursos—una significación si no del todo equivalente, por lo menos de una extraordinaria similitud. Tal vez pueda sostenerse que la apelación es improcedente cuando se interpone contra una resolución judicial que no es suceptible de ser enmendada por un tribunal superior, como sería, por ejemplo, una auto que ordene un trámite necesario para la correcta sustanciación de un juicio; y que tiene el carácter de inadmisible, cuando siendo procedente, se ha interpuesto fuera del plazo fatal de cinco días que señala el artículo 212 del Código de Procedimiento Civil.

Tratándose de la casación la diferencia es mucho más precisa. El recurso es inadmisible cuando no se ha interpuesto en tiempo, cuando la sentencia objeto del recurso, no es de aquellas contra las cuales lo concede la ley, cuando el escrito en que se formaliza no reune los requisitos exigidos por el Código de Procedimiento, cuando la causal en que se funda es distinta de las señaladas por la ley o cuando no se ha hecho la consignación ordenada por el artículo 972; e improcedente, cuando no existen en el hecho, las causales en que se funda la petición de nulidad.

PIRANO Y TISBE

Ena. — Santiago. — ¿Es verdad que los frutos del moral eran blancos primitivamente?

Es falso, señorita.

Ha servido de fundamento a esta creencia la leyenda de los amores de Pirano y Tisbe, que Ovidio inserta con otras de la misma índole en su libro intitulado "Metamorfosis".

Pirano y Tisbe, eran según este autor, dos jóvenes de Babilonia que se amaban apasionadamente, a despecho de los resentimientos y rencores que distanciaban las familias de uno y otro. Decididos a unirse, convinieron en abandonar el hogar paterno, y al efecto, se citaron debajo de una morera o moral, situado a alguna distancia de Babilonia. Tisbe fué la primera en llegar, pero la inesperada aparición de un león la hizo huir y ocultarse. Dejó en su precipitada fuga, caer el velo blanco con que ceñía sus sienes, velo que el leon olfateó y manchó con su boca ensangrentada. Cuando llegó Pirano al lugar de la cita y vió entre las huellas del animal, el velo de su amada lleno de sangre, no quiso sobrevivir a lo que le pareció una terrible desgracia y se atravesó con su espada. Tisbe sobrecogida de espanto y llena de desesperación se mató a su lado.

Desde entonces, dice Ovidio, el moral, testigo de aquella escena sangrienta cambió el color blanco de sus frutos por el negro que hasta ahora conserva.

¿PAPAS O PAPAES?

Ignorante agradecido. Santiago. — 1.o ¿Debe decirse papás o papaes?

2.o ¿Cómo se forma ordinariamente el plural de las palabras agudas terminadas en vocal?

1.o Papás.

2.o Agregando "es" al singular: así de baja, bajáes; de carmesí, carmesíes; de rondó rondóes; de tisú, tisúes.

Hay algunos de esos nombres que terminan por las vocales a, o y u con acento agudo, que añaden solamente s, como corsé, tupé, fricandó que en el plural hacen corsés, tupés, fricandós.

De la regla general se exceptúan papá, mamá, sofá, estay, chacó y chapó que tienen los plurales papás, mamás, sofás, estays, chacós y chapós; los nombres terminados en una e acentuada que se ajustaba antiguamente a la norma general pero que agregan en la actualidad sólo una s: café, cafés, canapé, canapés y la palabra maravedí que tiene tres formas de plural: maravedís, maravedíes y maravedises.

ACEITE DE HIGADOS DE BACALAO

Madre — Santiago. — A todos mis hijos les hace mucho bien el aceite de hígados de bacalao, pero se resisten a tomarlo por su mal gusto y olor nauseabundo.

¿En qué forma podría suministrárselo para disimular un poco esas repugnante cualidades?

Mezcle el aceite con igual cantidad de agua de cal. Se obtiene así un líquido lechoso, casi inodoro y de consistencia siruposa. Para disimular su olor se le puede agregar un poco de esencia de cidra, vainilla, naranja, etc.

Preparado de esta manera el aceite de hígado de bacalao no se adhiere a la mucosa de la boca ni deja el ingrato sabor que todos conocemos. Esta emulsión es barata, se conserva muy bien y tiene la ventaja de ser fácilmente asimilada y de introducir en el organismo productos calcáreos, que las prescripciones del médico pueden modificar convenientemente.

ZENON.

En calle Franklin con dos esquinas

A una cuadra del Matadero vendemos Gran Propiedad

Mide 100 metros de frente por 45 de fondo. Todo el frente edificado de cal y ladrillos. Con varias casas.

Propiedad muy adecuada por su espléndida situación comercial para construir propiedades de renta.

Precio de ocasión: $ 140,000

GRAN DEUDA AL BANCO HIPOTECARIO

Luis Silva Cortés y José Luis Silva

AGUSTINAS 1125

PROPIEDADES

¡¡SITIOS, OBREROS!! INDEPENDENCIA, mejor ahorro, entregamos 25 pesos mensuales, diez años plazo. Lira 279. De 12 a 2. A-6

SITIOS, POBLACION "LO AVALLE" desde $ 1.600 hasta $ 12.000, ofrezco en venta con facilidades de pago. Planos y pormenores Oficina Tapia Miranda. Huérfanos 1223. Of. 15

ATENCION: PROPIEDAD RENTA, recién construida muy moderna y de mucho porvenir, produce 16 o|o. véndese. Camilo Henríquez 654.

$ 16.000, LA CISTERNA (Villa Italia), casa-quinta 6 piezas, baño, cocina, electricidad, agua potable, corriente. Construcción nueva. Asc. Casilla 3849.

$ 10 m2. PRECIO UNICO, VENDEMOS gran sitio de esquina, muy bien plantado, en Pedro Valdivia. 56 por 148 metros.—Greene, Teatinos 86.

$ 60,000, CHALET MODERNO, EN Bellavista vendemos. Fácil pago. 440 m2.—Greene Teatinos 86

PROPIEDADES DE RENTA, CASAS, sitios, quintas. Compramos. Vendemos, permutamos. Alejandro Greene Cruzat. Sección propiedades urbanas. — Oscar Greene Valverde y Jorge Guzmán Palacios, Teatinos 86. Casila 3722.

CITE QUE PRODUZCA UN 12 o|o libre, compramos en el acto. Greene. Teatinos 86.

SITIO CENTRAL PARA EDIFICAR residencia de lujo, que mida de 300 a 800 metros. Compramos en el acto y al contado. Greene. Teatinos 86.

CASA BIEN SITUADA, OJALA EN calle Echaurren o Vergara, con o sin renta. Compramos inmediatamente, de valor hasta $ 160,000. Pago al contado. Greene. Teatinos 86.

$ 16,000, LA CISTERNA (VILLA Italia), casa-quinta, 6 piezas, baño, cocina, electricidad, agua potable, corriente. Construcción nueva. Acs. Casilla 3849.

24,000 VENDO CASITA COMERCIAL parte mejor para negocio, calle Victorio 772, barrio lleno de conventillos. 15,000 contado, resto plazo. Dueño, San Pablo 1989. A-7

OCASION, VENDESE CASITA SEIS piezas, produce 200. Camilo Henríquez. Tratar: Moneda 3156. 7-A

$ 230,000, GRAN PROPIEDAD COMPUESTA de 12 chalets, produce 18 por mil. Tratar, Bandera 34, of. 13. Montt y Munizaga.

COMPRO CASA ESQUINA, BUENA situación, preferencia barrio Matadero. Casilla 2416.

$ 22,000 SOLIDA, CUATRO GRANDES piezas, árboles, 11,50 metros frente. Lira 1221.

PROPIEDAD COMPRO HASTA POR $ 15,000, que esté situada de Avenida Matta a Franklin y de Santa Rosa a Gálvez. No acepto intermediarios. Ofertas con amplios detalles y sólo por carta a Julio Guichard, Compañía 1069.

GRAN CITE, CONSTRUCCION SOLIDA, muy bien tenida, en calle de San Diego: valor, $ 290,000. Deuda Caja, $ 100,000. Permútase por varias casas. Gran retna. Declarado higiénico. Agustinas 1125.

GRAN PROPIEDAD EN AVENIDA República, compuesta de veinte casas, construcción sólida y moderna. Precio, $ 500,000.— Luis Silva Cortés y José Luis Silva. Agustinas 1125.

PROPIEDAD HABITACION Y Renta, compuesta de dos casas independientes, muy elegantes, construcción sólida, vendemos, calle Cuevas. Precio de ocasión, 65,000 pesos. Agustinas 1125

PROPIEDAD COMPUESTA DE DOS casas independientes, altos y bajos, en calle de San Diego. Produce buena renta. Precio de ocasión, $ 65,000,

PROPIEDAD DE RENTA EN CALLE de Chacabuco, compuesta de diez almacenes y sitio anexo para construir cité, situación muy comercial. Precio $ 200.000. Agustinas 1125.

CASAS CENTRALES ESPLENDIDAS residencias y propiedades de gran renta, tenemos para vender.— Luis Silva Cortés y José Luis Silva. Agustinas 1125.

PROPIEDAD CENTRAL, A MEDIA cuadra de Ejército y Alameda, valor $ 90,000, permútase por sitio, situación apropiada instalar taller automóviles.—Luis Silva Cortés y José Luis Silva. Agustinas 1125.

CITEES, CASAS O FUNDOS TIENE para permutar la Oficina de Luis Silva Cortés y José Luis Silva, pagando diferencia al contado. Recomendamos estos negocios como muy buenos. Agustinas 1125.

PROPIEDAD COMPUESTA DE DOS casas independientes, en barrio Recoleta, muy central. Precio $ 50,000. Agustinas 1125.

ALAMEDA DE LAS DELICIAS, propiedad moderna y elegante, dos pisos, compuesta de dos lindas casas independientes. Deuda Caja, $ 100,000. Se vende por el bajo precio de $ 230,000.—Luis Silva Cortés y José Luis Silva. Agustinas 1125.

EN BARRIO RECOLETA, PROPIEDAD de dos pisos, compuesta de dos casas independientes, muy elegantes y cómodas, arrendados los bajos en $ 500 y los altos en $ 400. Precio, $ 25,000.—Luis Silva Cortés y José Luis Silva. Agustinas 1125.

EN CALLE ESPERANZA, CERCA de carros, buena casa de un piso. Tiene deuda. Precio de ocasión, $ 25,000.—Luis Silva Cortés y José Luis Silva. Agustinas 1125.

DESEO COMPRAR CASA EN CALLE Vicuña Mackenna, Carmen o San Isidro, de $ 80.000 a $ 100,000. Sin agentes. Ofertas a Casilla 1403.

PROPIEDAD QUE PRODUZCA buena renta, de valor hasta 200 mil pesos, necesito comprar en calle San Diego, Arturo Prat, San Francisco, Santa Rosa o San Pablo. Pago al contado. Prefiero con deuda. Sin agentes. Datos precisos a casilla 1403.

10 o|o ENTERAMENTE LIBRE produce espléndida propiedad en calle San Pablo con gran frente, 1,500 m2., buen edificio de dos pisos y contrato por ocho años. Sólo el terreno vale el precio de $ 210,000. —Greene. Teatinos 86.

DOS CASAS MODERNAS, EXTENSAS, muy cómodas, en Lira a pocos metros de Alameda, vendemos en sólo $ 200,000.17 por 70 metros. Produce por contrato, $ 18,000 anuales. Puede producir $ 25,000. Puede conseguirse entrega inmediata. —Greene. Teatinos 86.

OPORTUNIDAD UNICA POR POCOS días. Gran propiedad muy bien situada, en calle San Diego, muy comercial. 22 por 70 metros. Buen edificio, vendemos en $ 150,000.— Greene. Teatinos 86.

EN EJERCITO, GRAN PROPIEDAD moderna, compuesta de 4 casas de lujo que producen $ 40,000 anuales. 1050 m2., gran frente. Espléndido edificio de tres pisos. Gran deuda hipotecaria. Vendemos en $ 450,000.—Greene. Teatinos 86.

DOS CASAS EN LIRA, VENDEMOS en $ 72,000.—Greene. Teatinos.

SITIOS DE CUALQUIERA DIMENSIÓN, con gran frente, con o sin desvío. Vendemos de ocasión en la mejor situación de la Avenida Exposición.—Greene. Teatinos 86.

4 QUINTAS EN MACUL CERCA Irarrázaval, vendemos, recibiendo en parte de pago propiedades urbanas de renta. Precios de $ 97,000 a $ 150,000.—Greene. Teatinos 86.

$ 75,000, CASA MODERNA, CON renta, en Arturo Prat. Produce $ 8,400 anuales.—Greene. Teatinos 86.

$ 120,000: LIRA, SEGUNDA CUADRA, vendemos cómoda casa, 19 por 40 metros.—Greene. Teatinos 86.

$ 200,000, REGIA CASA EN BAJOS, en Arturo Prat, inmediato Alameda. —Greene. Teatinos 86.

EN AVENIDA ESPAÑA, VENDEMOS regia casa palacio, muy moderna, con toda clase de comodidades y agrados. 1.300 m2. Hermoso jardín. Precio, $ 350,000.—Greene. Teatinos 86.

EN MONEDA, ENTRE CIENFUEGOS y Barroso. Gran propiedad compuesta de dos casas de lujo. Magnífico edificio de dos pisos, muy moderno. Gran superficie, vendemos en $ 4000,000 por viaje a Europa de su dueño.—Greene. Teatinos 86.

$ 200,000, PROPIEDAD EN AGUSTINAS, inmediato Riquelme. Dos grandes casas. 800 m2. Recién refaccionada.—Greene. Teatinos 86.

FRENTE PLAZA BRASIL, VENDEMOS espléndida propiedad, compuesta de dos casas de lujo. 1[illegible] por 60 metros. Precio, $ 280,000.— Greene. Teatinos 86.

EN MERCEDES, ESQUINA, CON vista al Parque Forestal. Gran casa moderna en altos y tres casas de arriendo en bajos. Vendemos de ocasión, en sólo $ 380,000, por circunstancias especiales. — Greene. Teatinos 86.

EN AGUSTINAS-ESQUINA INDICADA para gran casa comercial. Vendemos propiedad de dos pisos buen edificio de primera clase. Dos pisos. Producirá. $ 30,000 anuales. Debe $ 100,000 Caja. Mide 500 m2. Precio, sólo $ 300,000.—Greene Teatinos 86.

SITIOS CENTRALES, DE VALOR $ 130 a $ 800 m2. y de 800 a 8[illegible] metros, compramos en el acto, para clientes, tiene apuro de comprar luego para edificar inmediatamente.—Greene. Teatinos 86. 7-A

CASA BIEN SITUADA, OJALA EN calle Moneda, Agustinas o Huérfanos, con renta, de valor hasta $ 200,000, compramos inmediatamente para numerosos clientes que pagan al contado y necesitan comprar, por terminar los contratos de arriendo de las casas que ocupan en la actualidad.—Greene. Teatinos 86. 7-A

EN CATEDRAL, DE BARROSO A Libertad, compramos para un doctor que tiene su clientela en ese barrio. Casa cómoda, asoleada de un piso y de valor hasta $ 150,000. Pago al contado.—Greene. Teatinos 86.

COMERCIANTE ESPAÑOL, NOS pide comprarle al contado y rápidamente propiedad-esquina en calle San Pablo o San Diego, en ubicación apropiada para instalar su negocio. Precio de $ 140,000 a $ 40[illegible] mil. Ojalá de Matta a Franklin.— Greene. Teatinos 8. 7-A

SI USTED QUIERE VENDER SU propiedad debe tener presente que nuestra oficina es la que efectúa el mayor número de transacciones en el ramo y la que tramita sus negocios con mayor seriedad, discreción y rapidez.—Alejandro Greene —Cruzat. Sección Propiedades Urbanas.—Oscar Greene Valverde y Jorge Guzmán Palacios. Teatinos 86. Casilla 3722. 7-A

CAMBIASE QUINTITA MUCHO porvenir por góndola, valor más o menos 7,000. Mapocho 3350. 7-A

ENVIE SUS ORDENES DE COMPRA-venta, permuta o arriendo de propiedad a las oficina Barros Vergara. Bandera 78. Garantizase atención y radipez en los negocios. Tiene órdenes urgentes de compra desde $ 9,000 hasta $ 180,000.

$ 30,000, AL CONTADO, VENDO cómoda casa, seis piezas, en flamante estado; a tres cuadras de la Alameda. Camilo Henríquez 164. 8-A

COMPRO CASITA AL CONTADO hasta siete mil pesos. Sin agentes. Maestranza 455. Casa 19, o por carta.—M. H. 7-A

$ 135,000: CHACRA LADO ESTACIÓN Bellavista, Ferrocarril Pirque 160.443 metros, tres cuadras viña, plantación coliflores, duraznos membrillos, nogales, etc. Chalet dos pisos, casas, galpones, enseres, establo. Barros. Bandera 78.

$ 100,000: MATTA ORIENTE, cerca Vicuña Mackenna, apropiada industria o bodega, 30-100 metros. Casa ocho habitaciones, servicios, galpón y siete piezas, construcción ligera, jardín, árboles frutales. Barros. Bandera 78.

$ 75,000: GALVEZ, ESTUCADA, catorce habitaciones, galería vidrios dos patios, nueva. Barros. Bandera 78.

$ 70,000: LIRA, PROXIMO ALAMEDA, estilo chalet, altos 9x62 metros doce habitaciones, tres halls, tres patios, jardín. Debe $ 18,000. Produce, $ 8,400.—Barros. Bandera 78

$ 45,000: MAPOCHO, GRAN CASA quinta, arboleda escogida, extensa parrón. Debe $ 15,000. — Barros. Bandera 78.

$ 42,000: OLIVOS LADO RECOLETA, estucada, decorada, ocho habitaciones, dos patios, jardín, gallinero. Debe $ 5,000.—Barros. Bandera 78.

$ 40,000: LOS GUINDOS, CHALET amoblado, próximo carros, cinco piezas, jardín, frutas escogidas. Ocasión única, por viaje dueño extranjero. 3.000 metros. — Barros. Bandera 78.

$ 60,000: SUBERCASEAUX, UNO cuadra San Diego, altos, diez piezas, dos almacenes, galpón. Apropiada industria. Debe $ 12,500.— Barros. Bande

$ 30,000: NAPOLEON, ONCE PIEZAS, jardín, huerto, 2,000 metros. Debe, $ 10,000.—Barros. Bandera 78.

$ 30,000: CISTERNA, OCHO PIEZAS, tres servicio, moderna. Permutaríase por casa Santiago.—Barros. Bandera 78.

$ 25,000: VICTORIA, DOS ALMACENES. Produce $ 4,080 Barrio populoso.—Barros. Bandera 78.

$ 20,000: SAN ALFONSO, SIETE piezas, tres inconclusas, 11x60 metros, dos patios, quintita, carros puerta. Debe $ 11,000. — Barros. Bandera 78.

$ 15,000: ALMIRANTE LATORRE, cerca Hipódromo, dos casas, ocho piezas, parrón, árboles frutales, 1.000 metros.—Barros. Bandera 78.

$ 12,000: LEON PRADO, CERCA Carmen, fachada ladrillo, cinco piezas, parrón.—Barros. Bandera 78.

$ 11,000: VALPARAISO, PROXIMA San Diego, cuatro piezas, cocina, baño, cerca tres carros.—Barros. Bandera 78.

$ 10,000: LO OVALLE QUINTA 30x80 metros, viñita, árboles frutales, dos piezas, cerca carros.—Barros. Bandera 78.

$ 8,000: IRARRAZAVAL, SITIO central 17x15 metros—Barros. Bandera 78.

$ 7,000: CISTERNA, CASA-QUINTA 1.300 metros, dos piezas, parrón treinta metros. — Barros. Bandera 78.

$ 7,000: LO OVALLE, ESQUINA negocio, tres piezas, arboleda, 750 varas.—Barros. Bandera 78.

$ 15 METRO SITIO, MANUEL Montt, dos cuadras carros 3 y 23, 24x50 metros.—Barros. Bandera 78.

$ 68,000 BONITA PROPIEDAD RECIÉN edificada, inmediata Alameda, fachada estucada, decorada, pintada al óleo, consta salón, escritorio, comedor, hall, cinco dormitorios, toilette, tres patios, cuatro servidumbres, con $ 15,000 al contado, saldo largo plazo. Tratar dueño, Bascuñán 209. A 6

$ 230,000 SANTA ELENA 1185, UN paso de Matta, habitación y renta, 11 chalets nuevos, modernos, producen $ 28,700 mensuales, fácil pago su dueño. A 6

COMPRO ROPA Y ZAPATOS DE caballeros en Delicias 3650. 6-Abril

LOS INTERESADOS EN CONSTRUIR sus propiedades se les proporciona capital a interés de 8 por ciento y largo plazo. Dirigirse: Casilla 3345. 14 Abril

ARRIENDASE O VENDESE CHALET nuevo de lujo, 5 dormitorios, carros a la puerta 10 minutos del centro; barrio San Cristóbal. (Mas cerca por tranvías 11, atravesando puente, Arzobispo). Sin agentes. Bella Vista 0675. A-9

$ 1,400 REGALO LINDO SITIO plantado, buena fruta, cerrado, murallas, tiene una pieza. Población Donoso Vergara. Recoleta. Tratar: Fariña 464. Pieza 9. 6-A

OCASION, VENDO CASITA INCONCLUSA. San Luis 1683. Tratar: Eduardo Matte 1931. 6-A

VENDO VICUÑAS, SAN FRANCISCO 838. Cité Raquel, casa 9. A—7

SITIO CON CASITA DE DOS A cinco piezas y espacio para guardar carretela y dos cabalos, se compra; pago al contado. Indicar precio y situación a Catedral 3058. 6-A

$ 32,000, PRECIO UNICO VENDO casa Libertad 160. 5 piezas, hall, luz eléctrica, alcantarillado, 10 x 20 metros; mitad al contado resto largo plazo, verla 10 a 11 y 4 a 6. 6-A

VENDO DOS CASITAS, SEIS MIL pesos. Avenida Silva. Tratar: Santa Rosa esquina Aguada 2455. A 6

MODERNAS Y LUJOSAS CASAS SE venden, con toda comodidad, sólida construcción, fachada estuco piedra, consta de siete piezas habitación, fuera servicio, hall, baño, patios embaldosados, lujosas decoraciones y empapelados, pintura al óleo, inmejorable situación, facilidades de pago. Verlas y tratar con su dueño, San Ignacio N.o 920. A-7

$ 35,000 CON FACILIDADES Y 25,000 en deuda hipotecaria, chalet de lujo, recién terminado, dos pisos, cal y ladrillo, rodeado de jardines, todo servicio, 10 minutos del centro por carros 9 a la puerta y 11 atravesando puente Arzobispo, barrio San Cristóbal, Bellavista 0665. A-9

$ 15,000 VENDO CASITA 9x42 MEtros. Avenida Infante 1437, Providencia. A-7

OFRECE PARA TRABAJAR EN participación chacra veinte cuadras ramal Melipilla, con arboleda frutal tres cuadras, una cuadra viña, etc. Dirigir proposiciones. Casilla 725, a Enrique Gómez. A-6

$ 38,000, VENDO CASA EN E. RAmírez. Produce $ 550 mensuales. Tratar San Diego 1118. 9-A.

SITIO 3,200 METROS CUADRADOS, cerrado y plantado de eucaliptus y frutales en Población Modelo, inmediato Santa Rosa, véndese de ocasión. Tratar: Carmen 1420, Panadería. 7-A

AVENIDA MANUEL MONTT, A pocas cuadras de Providencia, véndese extensa propiedad de 31 por 154 metros, con ocho piezas, servicios, arboleda. Precio $ 65,000 Guzmán Silva y Cía. Huérfanos 1243. A-7

EN MUY BUENA SITUACION. Vendemos, en $ 200,000 de gran ocasión, propiedad moderna, de dos pisos, 3 citées, casas y almacenes, 30 por 60 metros. Buen edificio. Produce $ 33,000 anuales. Greene. Teatinos 86. A-8

$ 29,500 VENDO LINDA COMODA casa, Cuevas 1465. Estilo moderno. Facilidades pago. Verla toda hora.

INVIERTA SU DINERO Y LO DOblará en el acto. Se realizan 60 habitaciones, cada habitación con un patio, casi frente calle San Pablo, tranvías pocos metros, cerca Lourdes. Véndense desde 1,800 a 2,200 pesos, pagaderos con 150 y 200 pesos contado, resto mensualidades de 35 a 40 pesos mensuales, sin intereses. Las habitaciones se entregan en el acto. Aravena y Valenzuela. Huérfanos 1059, oficina 2.

DOS CASAS ESQUINA, VALORES 17,300 y 27,.00, en calles Catedral y Santo Domingo, cerca Lourdes, comerciales. Huérfanos 1059, oficina 2. Aravena y Valenzuela.

FUNDITO DE 70 CUADRAS CERca Las Cruces, de costa en 42,000 pesos, y otro fundito 40 cuadras, damos en arriendo en Algarrobo. 1,000 anuales. Aravena y Valenzuela. Huérfanos 1059, oficina 2.

COMPRO CASITA DE 7 A 8 MIL pesos, al contado. Dirigirse a Maestranza 1305. A-7

COMPRASE SIN AGENTES, CASIta para poca familia, buen barrio, precio hasta 19,000 pesos; pago al contado. Ofertas: señora L. R., Correo Central, Casilla 3025.

REGALO SITIO 4,600 VARAS, CON piezas; facilidades pago. Tratar: Manuel Rodríguez 983.

COMPRO CASA SIN AGENTE, próxima Estación Pirque, hasta $ 25,000. Bueras 154. 8-A

$ 18,000 VENDO LINDA PROPIEdad para edificio, gran porvenir. Huemul 1971, próxima población Huemul. Dueño: Vicuña Mackenna 180. 7-A

VENDO CUATRO SITIOS JUNTOS en La Cisterna, población Venecia, y una casita chica Conferencia 1423. Tratar: San Alfonso 1409.

POR INTERMEDIO DE LA CAJA de Ahorros, compro casita central. Valor de 12 a 14 mil pesos. Eyzaguirre 1377.

[illegible] TIVO, CERCA

REMATE

EL JUEVES 10 DEL PRESENTE

Ante notario, se rematará la espléndida casa habitación

Arturo Prat 563

casi al lado Templo Sacramentinos, por el mínimum de $ [illegible],000, reconociendo deudas Caja Hiotecaria $ 15,000; Banco de Chile, $ 8,000. Saldo que resulte al contado. La casa puede visitarse de 2 a 5 P. M.

Más datos: Escritorio de **Rafael Vargas Prado,** Santo Domingo 1145, donde se efectuará el remate. A—10

REMATE

Por acuerdo de los interesados en la partición de los bienes quedados al fallecimiento de doña Albina Brignardello de Delpino, y ante el árbitro don Domingo Godoy,

El 28 de Abril, a las 3 P. M.

en la secretaría del Segundo Juzgado Civil, saldrá a remate la propiedad N.o 1097 de la calle de San Pablo de esta ciudad (esquina Nor-Oriente con Bandera) por el

MINIMUN DE $ 214,500

El precio se pagará: una tercera parte al contado, una tercera parte a seis meses plazo y una tercera parte a un año plazo, debiendo abonarse intereses del 8o|o sobre las partes a plazo y quedando hipotecada la propiedad en garantía del pago total del precio.

Más antecedentes, bases y títulos en la secretaría del Segundo Juzgado Civil de esta capital.

Gran Remate Agrícola Especial

POR ENTREGA TOTAL DE LA

HACIENDA RAUCO EN TENO

EL REMATE SE EFECTUARA EN LA MISMA HACIENDA EL DIA

HOY DOMINGO, A LAS 6 P. M.

Remataremos todas las existencias de ganado, vacuno, lechería, caballar, maquinaria agrícola, enseres, herramientas, etc.

El remate comenzará a las 2 en punto.

ANIMALES VACUNOS

- 32 **BUEYES** garantidos de trabajo, buena clase, nuevos y sanos, en muy buen estado.
- 70 **VACAS** de lechería, nuevas, buena clase, actualmente todas lechándose.
- 45 **VACAS,** paridas y preñadas para crianza y gordas.
- 100 **NOVILLOS,** buena clase, de 3, 2 y 1 año, hay gordos y para engorda.
- 60 **VAQUILLAS** para lechería, de 3, 2 y 1 año, las mayores cubiertas por toro Durham.
- 1 **TORO** Durham, de 4 años, fino por cruzamiento, de muy buenos antecedentes lecheros, en pleno servicio.
- 1 **TORITO** Durham, de 2 años, muy mestizo y de buenos antecedentes, apto para el servicio.

CABALLARES

- 4 **CABALLOS y YEGUAS,** de silla, de patrón y para el servicio, nuevos y sanos.
- 1 **YEGUA** de tiro solo, 1 **CABALLO** diestro para amansar, 1 **PAREJA DE YEGUAS** de silla y tiro solo.

MAQUINARIAS

1 Motor Avery, de 18 HP., 2 volantes y 2 cilindros en perfecto estado, 1 Trilladora Case de acero, de 40" casi nueva. 1 Harneadora Boby grande movida a motor. 1 Descalrincilladora Pernolet. 1 Purificadora Stubs, 1 Prensa Whittmann de acero. 1 Banco partidor de leña. 1 Prensa Granens para quesos. 1 Máquina segadora Deering, 1 Rastrillo Deering, para pasto, 8 carretas grandes con quinchas de primera clase. 1 Cabra en perfecto estado.

ENSERES, HERRAMIENTAS Y VARIOS

18 Arados Invencibles de una punta, 7 Arados Mariposas de 3 puntas. Rastras de clavos. Rastras de resorte. Yugos cuarteros. Yugos carreteros. 30 Yugos aradores. 12 cuartas de fierro. Pares de coyunda. Cables de acero para paja. 8 Cables volvedores. Rozones moreros. Palas Mono. Horquetas pajeras. Horquetas chicas. Hachas. Barretas. Picotas. Picotas con 2 ganchos. Palas para hoyar. 1 Juego esmeril completo. Tenazas para curar ganado. Baldes de lechería. Aperos para rastrillos. Adoberas, grandes y chicas. Molejones. Fondos para comida. 54 Pultres para cuajo. 4 Tinas de quesería. 3 Tinas para cuajo. Mesón para quesos. Arneros para cuajada. 1 Romana de 500 kilos. Grasa de pino. Aceite de máquina. Sal. Trigo para moler. Trigo motero. Trigo para pan. Porotos para comida peones. 900 colisas de paja larga y capotillo y 300 sacos trigueros nuevos.

IMPORTANTE

Los coches para ir a la Hacienda partirán de la Estación de Teno, a las 12.30 del día en punto, para regresar a Teno para los trenes Sur y Norte de las 6 P. M.

Datos y pormenores en nuestra oficina.

PEDRO DONOSO y Cía.

HUERFANOS 1225 — CASILLA 521 — TELEFONO INGLES 3451

A—6

Remate de prendas de plazo vencido

El Lunes 7 de Abril, a las 9 A. M., el martillero señor Tagle V., rematará en la **Casa de Préstamos LA VALPARAISO,** calle **Maestranza N.o 392,** las prendas no rescatadas y comprendidas entre los números 43,593 a 44,614 y 56,906 a 58,256.

HAY: Manteles y servilletas, sobretodos, relojes y cadenas de oro y plata, máquinas de coser, mantos de seda y velo, cortinas de felpa y punto, servicio de mesa de plaqué, sillas de Viena, mantos de seda y velo, ternos de casimir, vestidos, blusas, batas y calzado en gran cantidad, pañuelos de rebozo, anillo con brillantitos, etc., etc.

El Lunes 7 de Abril, a las 10 y media A. M., el martillero señor Villegas, rematará en la **Casa de Préstamos LA SAN MARTIN, calle Maestranza N.o 701,** las prendas no rescatadas y comprendidas entre los números 41,958 a 43,913.

HAY: Relojes y cadenas de oro y plata, catres de fierro con bronce, colchones, sommiers, gran surtido en ropa interior y de cama, cortes de casimir y retazos de géneros, manteles y servilletas, máquinas fotográficas, anillos con brillantitos, cortinas de felpa y punto, anillos con piedras de color, sillas de Viena, mantos de seda y velo, etc., etc.

El Lunes 7 de Abril, a las 2 P. M., el martillero señor Casanova, rematará en la **Casa de Préstamos LA MARAVILLA N.o 2, San Diego N.o 1393,** las prendas no rescatadas y comprendidas entre los números 21,009 a 23,131.

HAY: Armas de fuego, catres de bronce y de fierro con bronce, colchones, sommiers, gran surtido en ropa interior y de cama, pañuelos de rebozo, ponchos y mantas, relojes y cadenas de oro y plata, máquinas de coser de mano y de pié, impermeables, cortes de casimir y retazos de géneros, sobretodos, sillas de Viena, etc., etc.

El Lunes 7 de Abril, a las 4 P. M., el martillero señor Patiño, rematará en la **Casa de Préstamos LA LUNA, calle San Diego N.o 1206,** las prendas no rescatadas y comprendidas entre los números 82,452 a 84,451 y 57,706 a 59,016.

HAY: Máquinas de coser, cortes de casimir y retazos de géneros, gargantillas y pulsera de oro, pistolas y revólvers, catres de fierro con bronce, colchones, sommiers, seis sillas tapizadas comedor, cómodas con mármol, ponchos y mantas, gran surtido en ropa interior y de cama, ropa y calzado para hombres y señoras y muchas otras especies.

Las prendas estarán a la vista, desde dos horas antes del remate.

PAGO AL CONTADO.

EL INSPECTOR.

PRECIO HASTA $ 20,000 COMPRO varias casas barrio Estación Central, una hasta $ 50,000, esté central; otra no importa precio, pero confortable, bien situada; y otra hasta 45 mil pesos, aunque sea vieja, pero espaciosa, seis piezas mínimum, dos patios o uno grande, hállense dentro límites: Mapocho, Alameda, Brasil, Matucana. Casilla 3667.

VENDO DE OCASION LA PROpiedad de renta Dávila Larraín N.o 1541, en $ 16,000 con facilidades de pago. Tratar con Ramón del Río, Bandera 552.

COMPRO CASITA APROPIADA para negocio de 4 a 6 piezas cerca carros y vendo negocio abarrotes, poco capital. Dirigirse Avenida Brasil 744. 8-A.

$ 3,000 LINDO SITIO PLANTADO 20 x 50 Población Gain o Libertad 1289.

VENDESE DE OCASION POR VIVIR dueño Valparaíso, quintita 2 piezas, 16 x 51, varas, cerquita Plaza Ñuñoa. Verla: Av. Concha 331. Tratar: Prat

---

Remate Fiscal

DE 30 CABALLOS

EXCLUIDOS DEL SERVICIO

DE LA POLICIA

En los Corrales de la Brigada Central

Calle de Bulnes pasado Mapocho

El Martes 8, a las 10 A. M.

Enrique Mandiola Eastman

Maquinaria Agrícola, Enseres

EDUARDO RODRIGUEZ & Cía

GRAN REMATE de Maquinarias, Cables, Correas, Tarros Lecheros, etc., depositados en Huérfanos 2448, de orden DE LAS HACIENDAS "ESMERALDA", "ACACIAS", "MIRADOR", y numerosos otros consignatarios.

Mañana LUNES 7 DE ABRIL, A LAS 3.30 P. M., EN HUERFANOS 24

HAY.—1 Motor BROWN & MAY de 8 caballos; 2 Trilladoras CASE de 40", con correas, estado garantido; 2 Tractores CASE c|u., con arado de 4 discos; 1 arado de 3 discos para tractor, sembradoras "Eckert" y "Hoosier" al vuelo; id. "MASSEY HARRIS" de cos, amasadora y batidoras de mantequilla, descremadoras nuevas y usadas, 5 segadoras de pasto Emerson y otras; 2 id. de trigo; dos OLIVER de dos puntas; 11 Rud Sack de 2 puntas, 3 Triton de 2 puntas, Cockshut de 3 puntas, arados de acero de una punta; KLEIN, palas buey con rueda, CORREAS NUEVAS de 8", ídem usadas de varios anchos; coche para campo de 4 ruedas; GRAN PARTI DE TARROS NUEVOS; 2,500 metros de cables de acero desde 3|8" hasta 1 3|4, en tiras hasta de 180 metros; Taladro de columnas; res a parafina; 1 Ensilador con elevador; 1 Harneadora "Stubbs"; 1 Descalrincilladora "PERNOLET"; 3 Desgranadoras de maíz; cadoras de papas; 5 Ejes para carretas; 1 Cocina económica grande; 1 Estufa grande para leña; 1 Caja de fondos "PHILLIPS"; de copiar; 1 Carretón de dos ruedas; etc., etc. **TODO A LA VISTA.**

EDUARDO RODRIGUEZ & CIA

Gran Remate Judicial

DE LA TIENDA "LA ESTACION"

3367 - DELICIAS - 3367

AL LADO DEL TATTERSALL

El Lunes 7 y Martes 8 del presente, de 10 a 12 y de 2 adelante

Por orden del 2.o Juzgado Civil

HAY

Gran surtido de Casimires de lana, variedad de colores. Casinetas de uno y doble ancho. Cotíes listados y adamascados. Esponjas. Borlón felpa inglesa. Diagonales. Géneros de lana para trajes. Tricotinas, Gabardinas, Espumillas, Paños para abrigo de señora. Borlón de lana, Franelas crudas y de colores. Piquees, Moletones, Sargas, Mezclillas, Brines, Cotton, Percalas, Céfiros, Cachemiras, Creas para sábanas, Batistas, Velos, Percalinas, Organdí, Tusor de seda, Cretonas, Brillantinas, Gasa, Piquees, Tocuyos, Lienzos, etc., etc.

Camisas bordadas. Blusas para señoras. Delantales, Medias, Calcetines, Cuellos Sport, Suspensores, Frazadas, Sombreros de paño, felpa y paja; Jockeys, Corbatas, Colchas, Ponchos Vicuña, Chalones, Sobrecamas, Frazadas de lana y algodón, Pañuelos de rebozo, Corsés, Ropa hecha para hombres, Bufandas, Calzoncillos, Camisetas, Camisas, Pañuelos de mano, Polleras, Hule para mesa, etc., etc.

Y MUCHOS OTROS ARTICULOS, A LA VISTA HOY DE 10 A 12 y DE 2 A 5 P. M.

Víctor Araya L.

Martillero de Hacienda

NOTA.— El valor de las mercaderías, según inventario, asciende a la suma de $ 153,272.25.

A—7

REMATE

Por acuerdo de los herederos de la señora Concepción Astaburuaga de Vergara, se rematará el DOS DE MAYO, a las cuatro de la tarde, en Santiago, en el estudio del Compromisario, don RAFAEL LUIS GUMUCIO V., Las Rosas N.o 1225, el fundo

LAS LOMAS

y el potrero de Cordillera, denominado

EL BLANQUILLO

Ambos predios se subastarán en un solo lote y están ubicados en la Comuna de Pelarco del departamento de Talca.

MINIMUM REBAJADO: $ 600,000

(Se advierte que estos predios están tasados por la Caja de Crédito Hipotecario en la suma de $ 930,000).

El precio de adjudicaciones se pagará: a) Reconociendo y haciendo suya el comprador, en el monto a que esté reducida y por el valor comercial de los bonos el día del remate, una deuda primitiva de trescientos cincuenta mil pesos a la Caja de Crédito Hipotecario, en bonos del ocho por ciento de interés y de medio por ciento de amortización; b) el saldo, un tercio al contado, un tercio a seis meses y un tercio a un año plazo, contados desde la fecha del remate y con intereses del ocho por ciento anual.

La superficie del fundo LAS LOMAS es más o menos 6,450 hectáreas: 1,130 regadas, de las cuales 400 con agua abundante; 420 de rulo y 3,900 de montaña cubierta de roble, lingue, laurel, etc., etc., en estado de explotación. Con la construcción del Canal del Maule tendrá cuarenta regadores para regar nuevas extensiones.

El potrero de Cordillera EL BLANQUILLO está formado por cajones y planicies de buenos pastos de Verano.

Demás bases y antecedentes en el estudio del compromisario.

Remate Voluntario

EL DIA 8 DE ABRIL, A LAS 4 P. M.

saldrá a remate ante el Notario don Javier Echeverría, en el estudio del abogado don Alejandro Reyes, Monjitas 696, el

FUNDO "LAS CADENAS"

de propiedad de doña Blanca Serruys de Gana, por el

MINIMUM: DE $ 580,000

pagaderos con $ 200,000 de contado; reconociendo una deuda en favor de la Caja de Crédito Hipotecario, reducida a 197,000 pesos; y con el saldo a 12 meses, con el interés del 9 por ciento anual.

La propiedad está ubicada colindante con la Estación y pueblo de Talagante y cuenta con parte urbana, próxima al camino público a Melipilla y ferrocarriles al mismo pueblo de Paine. Consta de 131 cuadras cuadradas de riego. Está tasada por el ingeniero don Julio Zegers Baeza, en Noviembre de 1922, en la suma de $ 663,000. Posee el fundo un canal propio con 100 regadores de agua, debidamente inscritos, siendo su dotación excesiva.

Títulos en la Caja de Crédito Hipotecario.

Demás datos y antecedentes serán suministrados por el

Ventajoso Remate Voluntario

El 8 de Abril, a las 3 P. M., en mi Oficina, ante el Notario Fernando Errázuriz Tagle, se rematará la propiedad dedicada ballerizas modelos, en Avenida Hipódromo, al llegar a Independencia, por el bajo

MINIMUM: $ 22,000

que se pagará: reconociendo una deuda de $ 10,000 a la Caja Crédito Hipotecario, y el saldo al contado.

Mayores datos en Oficina

JORGE CRISTI S.

CATEDRAL 1109. — TELEFONO 3274. — CASILLA 1311

REMATE

del Menaje de Casa

DE LA SEÑORA M. DE MUÑOZ

(POR CAMBIO DE RESIDENCIA)

653 — EJERCITO — 653

EL LUNES 7 A LAS 2 P.

(AUNQUE LLUEVA)

—: HAY :—

SALON.—Rico piano J. L. Duysen, amoblado dorado Luis XV seda, 2 trumeaux, vitrina, mesa centro y pedestales dorados, estilo inglés forro seda, ricos cortinajes con lanzas de bronce, y candelabros bronce y mármol, estatua Napoleón bronce, Victrola ble, jardineras y floreros plaqué, adornos, cuadros al óleo de Onofr pa, Ernesto Molina, con marco florentino; 2 boules caoba antiguos,

ESCRITORIO.—Escritorio cortina, amoblado Chesterfield falo, estantes libros, máquina escribir "Stearns", máquina protec cheques, lámpara eléctrica pantalla cristal, estatuas, choapinos pared, sillón giratorio, carabina Winchester, etc.

COMEDOR.—Amoblado compuesto de aparador, trinche y marquetería, aplicaciones de bronce y cristales, mesa corredera tapiz cuero, reloj pared, servicios porcelana, cristales y cuchillería qué, pieza centro cristal y plaqué, alcuza, picklera, argollas bandejas, paneras y cubiertos plaqué, estuche cubiertos plata, ta, servicio plaqué Dixon para té, carpeta felpa angora, manteles, lletas, alfombras una pieza, etc., etc.

1.er DORMITORIO.—Amoblado 3 cuerpos, catres bronce, lana, sobrecamas, rico servicio plaqué 8 piezas; amoblado asiento, alfombra una pieza, brasero de bronce, etc.

3 DORMITORIOS.—Amoblado jacarandá y rosa; otro estilo 2 cuerpos; otro un cuerpo color caoba; catres bronce y fierro y colchones, sobrecamas, cuna bronce, servicios lavatorios, cuadros, nas coser de pie y de mano, colchones, muebles asiento, etc.

VARIOS.—Paragüero con asiento, sofá, sillones y 6 sillas ro; plantas en tinas, sillón doblar; cocina económica, útiles cocina, más a la vista desde hoy de 2 a 5 P. M.

Volochinsky y Cía. Otto Maas

ORDENES REMATES: SAN DIEGO 268

REMATE

El 23 de Abril próximo, a las 4 P. M., se rematará la propiedad ubicada en calle

CATEDRAL 1650 A 1658

por el mínimum de

$ 300,000

pagaderos reconociendo deuda a favor de la Caja Hipotecaria, reducida a $ 14,113.14 y el resto mitad al contado y mitad a seis meses plazo con el 8 o|o de interés anual.

La propiedad tiene una superficie de 1,365 metros más o menos y consta de una casa en altos y otra en bajos. Bases y antecedentes en el estudio de don Antonio Varas Muñoz, Teatinos

Verla de 2 a 4.

EL TATTERSALL

En la FERIA que se efectuará el

Lunes 7 de Abril

entre otros lotes de ganado gordo y para engorda, se rematarán:

NOVILLOS GORDOS, llegados de SAN FERNANDO, DOÑIHUE.

VACAS GORDAS, llegadas de CHILLAN, LOS LAGOS, BULNES, NANCAGUA.

BUEYES GORDOS, llegados de MIRAFLORES, CHIÑIGUE, COCHARCAS.

LLEGADOS DE REUMEN

75 NOVILLOS, mestizos de 2 1|2 y 3 años, avanzados para engorda.

LLEGADOS DE CALERA (Por arreo)

100 NOVILLOS, de 2 años, en buen estado para engorda.

DEL FUNDO "LOS AVELLANOS". (Melipilla).

40 NOVILLOS de 2 1|2 y 3 años, mestizos y avanzados en gordura.

DE CALERA

100 OVEJAS GORDAS, buena clase.

100 CORDEROS GORDOS.

DE LA REPUBLICA ARGENTINA

1 TORO HOLANDES, fino por cruza, de 4 años,